Graupner, Christoph (1683-1760) BRD DS Mus.ms 430/30

[Lobsinget dem Herrn. Kantate für 2 Soprane, Tenor, Baß, 2 Clarinen, 2 Timpani, 2 Oboen, 2 Flöten, 2 Violinen, Viola und Basso continuo zum Geburtstag des Landgr. Ernst Ludwig von Hessen-Darmstadt am 26. Dez. 1722.]

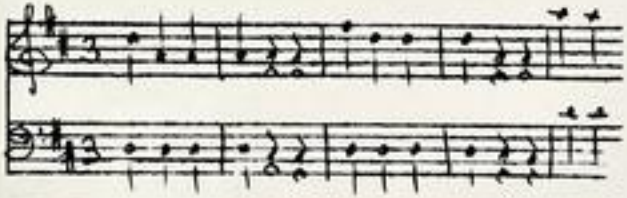

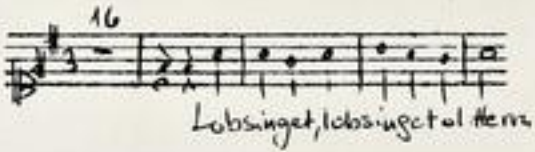

Autograph Dezember 1722. 34 x 21 cm.

partitur: 10 Bl. Alte Zählung: 5 Bogen. St. fehlen.

Alte Sign.: 142/8; 7322/30.

Textdruck beiliegend, ferner: 43 A 416/8 und 43 A 415/17.

TECHNISCHE UNIVERSITÄT DARMSTADT
http://tudigit.ulb.tu-darmstadt.de/show/Mus-Ms-430-30/0001
Universitäts- und Landesbibliothek Darmstadt

Lobsinget dem Herren, denn er hat sich herrlich bewiesen. 55

430
Mus. ~~430~~/30

142
8.

(12) a.

H. Gelobet

Partitur

M: Dec: 1722 — 14 tne Inszenierung.

TECHNISCHE UNIVERSITÄT DARMSTADT
http://tudigit.ulb.tu-darmstadt.de/show/Mus-Ms-430-30/0002
Universitäts- und Landesbibliothek Darmstadt

№ 142. 8.

Freudiges Denckmahl Göttlicher Güte/

welches

als der

Durchlauchtigste Fürst und HERR/

HERR Ernst Ludwig,

Landgraf zu Hessen / Fürst zu Hersfeld / Graf zu Catzenelnbogen / Dietz / Diegenhain / Nidda / Schaumburg / Isenburg und Büdingen / &c.

am Andern Heiligen Christ-Feyer-Tage
dieses 1722.ten Jahrs/

DERO

Sechs und funffzigstes Jahr

in Hoch-Fürstlichem Wohlseyn /
zu allgemeiner Freude gesegnet eintratten;
vermittelst

Unterthänigstem Glück-Wunsch

durch gegenwärtige

DEVOTE Kirchen-MUSIC

in
unterthänigster Freuden-Bezeugung
aufrichten solte/
die sämmtliche

Hoch-Fürstliche Schloß-Capelle.

Darmstadt/
Gedruckt bey Caspar Klug / Fürstl. Hessis. Hof- und Cantzley-Buchdrucker.

TECHNISCHE UNIVERSITÄT DARMSTADT
http://tudigit.ulb.tu-darmstadt.de/show/Mus-Ms-430-30/0003
Universitäts- und Landesbibliothek Darmstadt

Jes. XII, 5.

Singet dem HErrn/ denn er hat sich herrlich beweiset: Solches sey kund in allen Landen.

Kommt! kommt! preißt GOttes Gütigkeit!
Durch seine Macht/ durch seine Vatter-Treue/
Wird Land und Unterthan aufs neue/
Mit Wonne überstreut.
Das allertheurste Haupt/ das unsre Gräntzen schützt/
Das unsre Wohlfahrt unterstützt/
Lebt noch vergnügt/ mit Seegen überschüttet.
Sein Flor lacht uns zur schönsten Hoffnung an.
Der HErr hat diß gethan.
Preißt ihn/ er thut/ was unsre Schwachheit bittet.

Psalm. CXIII, 2.

Gelobet sey des HErrn Name / von nun an biß in Ewigkeit.

Aria.

GOttes holde Liebes-Kertzen/
Setzen treuer Knechte Hertzen/
Jetzt in heisse Andachts-Glut.
Theurer Fürst! Dein Wohlergehn/
Will aus GOttes Huld entstehn.
Diß macht unsre Seelen munter/
Zur Verehrung solcher Wunder/
Die er uns zur Freude thut. D.C.

Durch-

TECHNISCHE UNIVERSITÄT DARMSTADT
http://tudigit.ulb.tu-darmstadt.de/show/Mus-Ms-430-30/0004
Universitäts- und Landesbibliothek Darmstadt

Durchlauchtigster! Dein gantzes Land/
Will diß vor GOtt gebeugt erkennen:
Es sey beglückt zu nennen/
Da dessen Wunder Hand/
Ob Dir so treu/ so liebreich wacht.
Es ist auf Deinen Ruhm bedacht/
Da ihm hiebey durch Neue Fürsten-Sprossen/
Von seinem Wohl allstets der schönste Frühling lacht.

Aria.

Es müsse solcher Trost der Deinen/
In frohem Glantz beständig scheinen/
Der Hessens Wohlstand so verklärt.

Das hohe Glück/
Das Deinem Fürsten Stamm von oben zugeflossen
Befestigt deiner Gräntzen Heil;
Ja! ja! diß günstige Geschick/
Läßt uns zugleich in Zion Friede hoffen.
So nimmt dein Volck an Deinem Seegen Theil/
Es freuet sich/ sein Wunsch hat herzlich eingetroffen.

Bey so erwünschten Seegens-Proben/
Soll Mund und Hertz den Höchsten loben.
Der auf die ferne Zeit/
Sein Volck so sehr erfreut.
Der ihm des Hertzens Wunsch gewährt.

Das macht/ daß Hessen freudig thönet/
Weil GOtt/ was es begehrt/ erfüllt.
Es sieht Sein Haupt mit Wohl becrönet/
Drum quillt/
Sofort ein Wunsch aus der erfreuten Brust.

Es müsse solcher Trost der Deinen/
In frohem Glantz beständig scheinen/
Der Hessens Wohlstand so verklärt.

Die unumschränckte Macht/
Die Dich Durchlauchster! uns zur Lust/
Zum Trost/ zum Wohl/ geschenckt und auch erhalten.
Die wolle ferner ob Dir walten/
Daß keine Trauer-Nacht/
Dein holdes Fürsten-Licht umziehe.

Es

Es blühe
Dein Wohlstand biß zu hohen Jahren/
In ungestörter Anmuth fort.
Des Höchsten Seegens Wort/
Verbeerzliche Dein gantzes Fürstenthum;
Daß Land und Unterthan in Deinem Schutz erfahren/
Daß GOtt selbst mit Dir sey.
Es müsse Zions Trost / zu Deinem höchsten Ruhm/
Uns immerdar in Deinem Schatten laben/
Daß wir bey Deiner Fürsten Treu/
In Kirch' und Policey erwünschte Zeiten haben.

Aria.

Starcker Herrscher jener Höhen/
Laß das Flehen/
Deiner Knechte gültig seyn.
Blühet nur das Haupt im Seegen/
Denn so trifft in allen Wegen/
Auch den Gliedern Vortheil ein. *D.C.*

Gewähre HErr! was Hessen glücklich macht/
Laß keinen Sturm die Fürsten Federn beugen/
Die sich in wunderschönem Pracht/
Zu Darmstadts froher Hoffnung zeigen.
Verewige die Freude/ so uns lacht.
Ja! ja! es müsse so geschehen:
Daß die Nachkommne weit hinaus/
Wie jetzt in Darmstadts Fürsten-Hauß/
Stets VATER / SOHN und ENKEL sehen.

Chor.

Erfülle doch / Höchster! das treue Begehren/
Sey deinem Gesalbten Sein Wohl zu bewähren/
Mit Leben/ mit Seegen / mit Freude stets nah.
Ja! Amen! sprich Vatter! selbst: Amen! Ja! Ja!

TECHNISCHE UNIVERSITÄT DARMSTADT
http://tudigit.ulb.tu-darmstadt.de/show/Mus-Ms-430-30/0006
Universitäts- und Landesbibliothek Darmstadt

E.D.G. M.D. 1722. 1

Lobsinget + dem Herrn

Lobsinget + dem Herrn

Lobsinget + dem Herrn

Lobsinget + dem Herrn

TECHNISCHE UNIVERSITÄT DARMSTADT

http://tudigit.ulb.tu-darmstadt.de/show/Mus-Ms-430-30/0007

Universitäts- und Landesbibliothek Darmstadt

TECHNISCHE UNIVERSITÄT DARMSTADT

http://tudigit.ulb.tu-darmstadt.de/show/Mus-Ms-430-30/0008

Universitäts- und Landesbibliothek Darmstadt

TECHNISCHE UNIVERSITÄT DARMSTADT
http://tudigit.ulb.tu-darmstadt.de/show/Mus-Ms-430-30/0009
Universitäts- und Landesbibliothek Darmstadt

Chorale: Herr Gott, dich loben alle wir, Gott Vater ehren alle Land, dein Lob, Ehr und Furcht mehr

Stimm überstreut, das edle Korn, dein Wort in Gnaden fruchtbar wollst machen, dass

es nicht leer hinfahr, sondern Frucht schaff, hundertfältig, dass

wir mögen Dir, lieber Gott, sagen Dank, Lob, Ehr und Preis, Herr

TECHNISCHE UNIVERSITÄT DARMSTADT
http://tudigit.ulb.tu-darmstadt.de/show/Mus-Ms-430-30/0011
Universitäts- und Landesbibliothek Darmstadt

TECHNISCHE UNIVERSITÄT DARMSTADT
http://tudigit.ulb.tu-darmstadt.de/show/Mus-Ms-430-30/0012
Universitäts- und Landesbibliothek Darmstadt

TECHNISCHE UNIVERSITÄT DARMSTADT
http://tudigit.ulb.tu-darmstadt.de/show/Mus-Ms-430-30/0013
Universitäts- und Landesbibliothek Darmstadt

TECHNISCHE UNIVERSITÄT DARMSTADT

http://tudigit.ulb.tu-darmstadt.de/show/Mus-Ms-430-30/0014

Universitäts- und Landesbibliothek Darmstadt

5 3.

TECHNISCHE UNIVERSITÄT DARMSTADT

http://tudigit.ulb.tu-darmstadt.de/show/Mus-Ms-430-30/0015

Universitäts- und Landesbibliothek Darmstadt

TECHNISCHE UNIVERSITÄT DARMSTADT
http://tudigit.ulb.tu-darmstadt.de/show/Mus-Ms-430-30/0016
Universitäts- und Landesbibliothek Darmstadt

Fl. 1.

Fl. 2.

Vl.

TECHNISCHE UNIVERSITÄT DARMSTADT
http://tudigit.ulb.tu-darmstadt.de/show/Mus-Ms-430-30/0017
Universitäts- und Landesbibliothek Darmstadt

TECHNISCHE UNIVERSITÄT DARMSTADT
http://tudigit.ulb.tu-darmstadt.de/show/Mus-Ms-430-30/0018
Universitäts- und Landesbibliothek Darmstadt

TECHNISCHE UNIVERSITÄT DARMSTADT
http://tudigit.ulb.tu-darmstadt.de/show/Mus-Ms-430-30/0019
Universitäts- und Landesbibliothek Darmstadt

TECHNISCHE UNIVERSITÄT DARMSTADT
http://tudigit.ulb.tu-darmstadt.de/show/Mus-Ms-430-30/0020
Universitäts- und Landesbibliothek Darmstadt

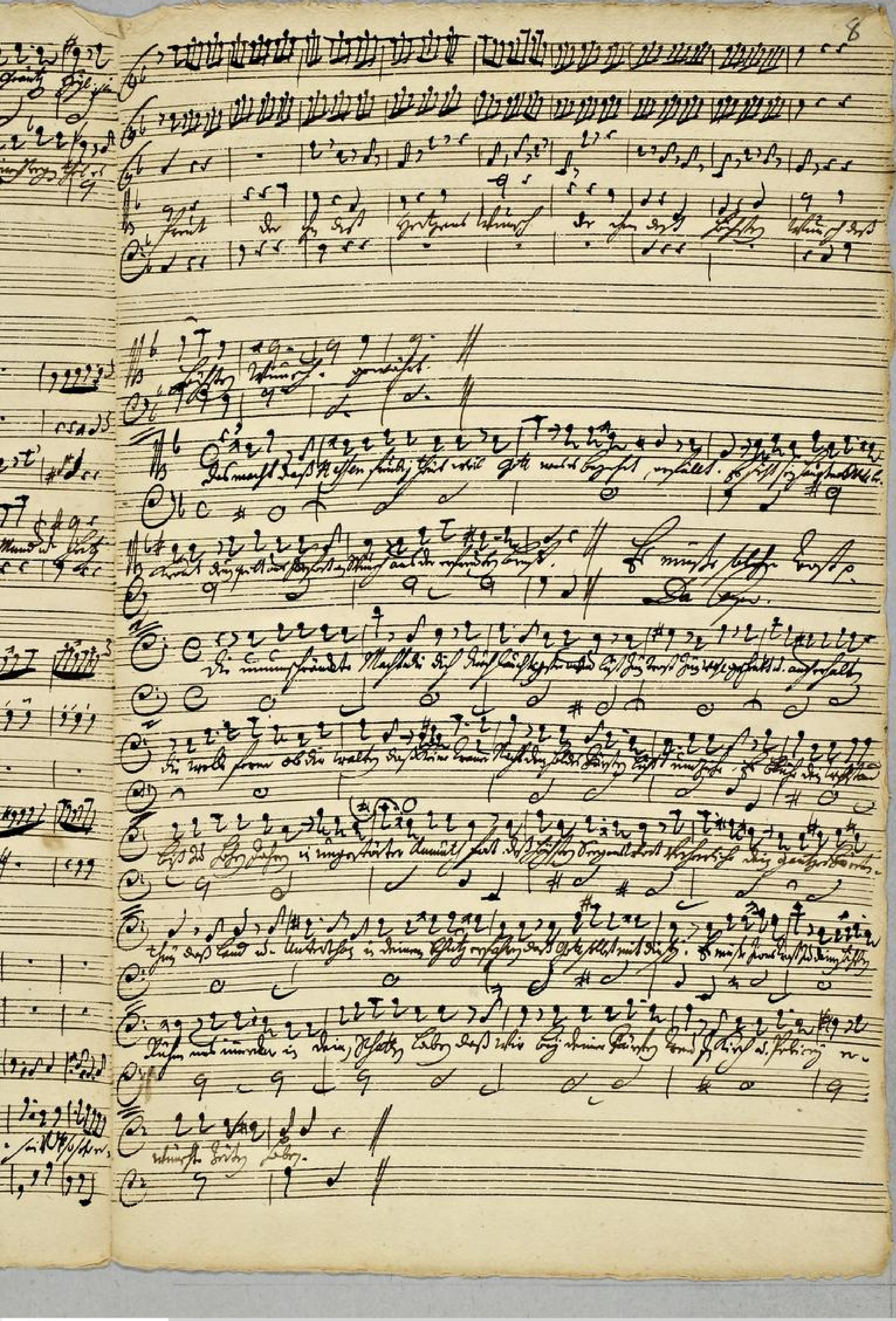

TECHNISCHE UNIVERSITÄT DARMSTADT
http://tudigit.ulb.tu-darmstadt.de/show/Mus-Ms-430-30/0021
Universitäts- und Landesbibliothek Darmstadt

H.S.

Stark

TECHNISCHE UNIVERSITÄT DARMSTADT

http://tudigit.ulb.tu-darmstadt.de/show/Mus-Ms-430-30/0022

Universitäts- und Landesbibliothek Darmstadt

TECHNISCHE UNIVERSITÄT DARMSTADT
http://tudigit.ulb.tu-darmstadt.de/show/Mus-Ms-430-30/0024
Universitäts- und Landesbibliothek Darmstadt

TECHNISCHE UNIVERSITÄT DARMSTADT
http://tudigit.ulb.tu-darmstadt.de/show/Mus-Ms-430-30/0025
Universitäts- und Landesbibliothek Darmstadt

Soli Deo Gloria.

TECHNISCHE UNIVERSITÄT DARMSTADT
http://tudigit.ulb.tu-darmstadt.de/show/Mus-Ms-430-30/0026
Universitäts- und Landesbibliothek Darmstadt