

GIVLIETTA E ROMEO
TRAGEDIA IN TRE ATTI

LIBRETTO
DI ARTURO
ROSSATO

MUSICA DI
RICCARDO
ZANDONAI

©ISARI

G. RICORDI E. C. EDITORI. MILANO

MUSIC LIBRARY
UNC CHAPEL HILL

GIVLIETTA E ROMEO TRAGEDIA IN TRE ATTI

LIBRETTO
di ARTURO
ROSSATO

MUSICA di
RICCARDO
ZANDONAI

OPERA COMPLETA
per CANTO E PIANOFORTE

Riduzione di FERRUCCIO CALUSIO

(A) *netti* Fr. 20.- ~~4.00~~

G. RICORDI & C.

Editori-Stampatori

MILANO - ROMA - NAPOLI - PALERMO - LONDRA
LIPSIA - BUENOS-AIRES - NEW-YORK

PARIS. SOC. AN. DES ÉDITIONS RICORDI PARIS
Rue de la Pépinière, 18

PERSONAGGI.

GIULIETTA CAPULETO.

ROMEO MONTECCHIO.

ISABELLA, fante di Giulietta.

TEBALDO, il Capuleto.

IL CANTATORE.

GREGORIO. }
SANSONE. } uomini dei Capuleti.

BERNABÒ.

Un Montecchio.

Un famiglio di Romeo.

Una donna.

Un banditore.

Montecchi, Capuleti, Fanti, Maschere.

IN VERONA E IN MANTOVA.

INDICE

ATTO PRIMO Pag. 1

ATTO SECONDO » 121

ATTO TERZO » 237

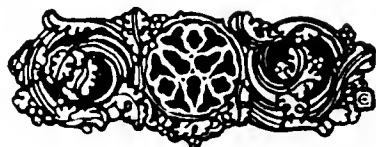

ATTO PRIMO

ATTO PRIMO

Una piazzetta. In fondo, una piccola casa bassa con un portichetto a colonne quadre ed alcuni rozzi tavoli, disposti qua e là, presso la porta di un'osteria, illuminata dall'interno di luce rossastra.

A sinistra, un vicolo, formato dalle mura della piccola casa e da quelle alte e massicce del palazzo dei Capuleti.

A destra, un ponte. Lì presso un'altra osteria con la porta a vetri pure illuminati.

È notte. Luci tremule in lontananza, oltre il ponte. Nel chiarore delle vetrate delle due osterie passano e ripassano le ombre degli uomini che sono nell'interno. Silenzio.

Lento

(Tenere la corona finché
la tela sarà alzata) All. giusto $\text{♩} = 100$

ff *p* (Orchestra dalla casa dei Capuleti)

(Un cavaliere ammantellato appare sul

ponte, sosta presso l'osteria lì vicina, guarda dai vetri, quindi attraversa la piazza e si ferma sotto il portico

(Il cavaliere apre d'improvviso la porta di quell'osteria. Un'onda di luce rossastra lo illumina. Nell'interno si vedranno dei famigli colla testa sulla tavola, assonnati, ed altri accucciati intorno a un focolare.)

del fondo.)

(ORCHESTRA)
f

Proprietà G. RICORDI & C. Editori-Stampatori, MILANO. 118771 (Copyright MCMXXII, by G. RICORDI & Co)

Tutti i diritti di esecuzione, rappresentazione, riproduzione, traduzione e trascrizione sono riservati.

All rights of execution, representation, reproduction, translation and transcription are strictly reserved.

2 **Meno mosso** ($\sigma = 80$)

1

(ai famigli, con gesto imperioso di richiamo)

Tebaldo

Eh - i! Capu - le - ti! Capu - le - ti!

Tebaldo

Coro di Capuleti

Tenori
Qua! (trasaltando) *f*

Mes - ser Te - bal - do!

Bar. e Bassi
(trasaltando) *f*

Mes - ser Te - bal - do!

cresc.

Tebaldo

Fem - mine ri - bal - - de, che fa - te, qui,

(Corni)

Tebaldo

d'in - torno al fo - co - la - - - re?

Tebaldo

Tan - to v'agghia da l'a - ni - mo, se

4 Tebaldo

l^a stanno i Mon - tec - chi ad a - spet - tar - - - -

(Stramentini)

m.s.

Tebaldo

Coro di Capuleti

-vi?

Tenori *f*

Bar. e Bassi

Qua - li Mon - tec - - - - - chi?

Qua - li Mon - tec - - - - - chi?

cresc.

Tebaldo

L^a. _____ Nel - la ta - ver - na so - no.

pp

dim.

f

p

Tebaldo

Li ho scor - - ti. Fuo - ri,

Tebaldo

tu, Sanso - ne. E tu, Gre - go - rio, fuo - ri.

(Strumentini)

p *cresc.*

Tebaldo

Id - dio vi dan - - - ni! Là

p *cresc.*

Tebaldo

stan - no, ea vran mal a - ni - mo e mal vi - no con - tro di

Tebaldo (si guarda attorno)

no - - - i.

Gregorio

rall:.....

Nes - sun, Mes - se - re.

Tebaldo

Nes - sun di qui è pas - sa - to?

a tempo

(misteriosamente)

Tebaldo

p

Ep - pu_re un fal - co -

(Corno)

pp a tempo

Tebaldo

- nel - lo gi - ra qui d'in - tor - no.

pp

Tebaldo

p

U - no che vie - ne a pre - - da...

Sansone

Chi

crese...

Red.

Gregorio

Ve - du - to, io ben la - vria, — Mes - se - re.

Sansone

ma - i?

ff

Tebaldo

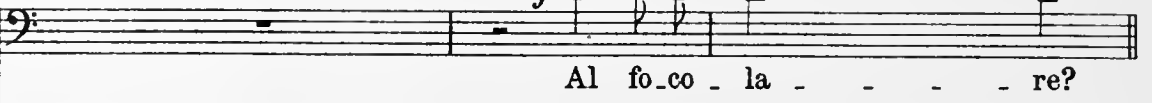

Al fo - co - la - - - re?

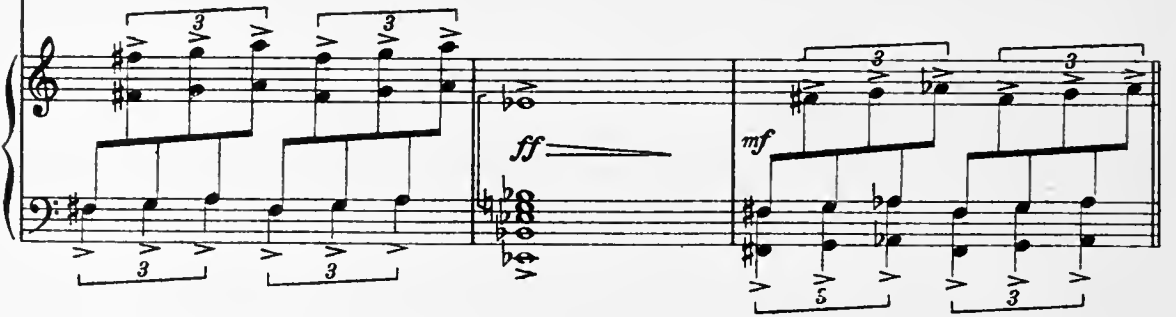

ff, mf

Meno mosso

Tebaldo

No. Io - lo ve - drò, io, - sver - go - gna - ti,

4 Meno mosso

pp

Tebaldo

so.lo i - - o.

And.^{te} mosso $\text{♩} = 69$

Tebaldo

Silen - zio! Pel dimo - nio, chi è

5

And.^{te} mosso $\text{♩} = 69$

Tebaldo (Si nasconde dietro una colonna, rapido, spiando)

là?

(Un chiaror di fiaccole sul ponte e uno sciame di maschere attraversa la piazzetta.)

Le maschere

Soprani

(dall'interno)
Soprani

10

Ah!

Ah!

sf

Ah!

Ah!

cresc.

sf

1^a Maschera *sf*
sola Lo stesso tempo

Messer Te - bal - do!

Tebaldo (rassicurato e cortese)

Oh! bel - le da - me!

(s'interrompono)
(appena Tebaldo sbarra loro il passo)

Lo stesso tempo

f

pp

1^a Maschera

Quan - ta pa - u - ra! Ci atten - de - va - te...

2^a Maschera

a tra - di -

Tebaldo

Vo - i?

2^a Maschera

_men - to?

Tebaldo

Tar - di giun -

Le altre maschere

p dolce e sottovoce

Oh, il bel - lo or - na - to ca - va - lier!

p

Oh, il bel - lo or - na - to ca - va - lier!

cresc. *pp*

1^a Maschera

Tar - - di?... Si danze.rà l'ulti.mo

2^a Maschera

Tar - - di?...

Tebaldo

-ge - - te...

Tar - - di?...

Tar - - di?...

cresc.
f
sf

1^a Maschera

tor - chio.

2^a Maschera

E voi ci me.ne.re.te.in.per - do - nan - za da Mes -

pp
pp

ser Ca-pu-le-to, vo-stro zi-o...

Tebaldo

Dol-ce l'im-pre-sa...

con vivacità

1ª Maschera

Pre-sto, Mes-se-re!

2ª Maschera

Pre-sto, Mes-se-re!

Tebaldo

Con vo-i. Un i-

Le altre maschere

Pre-sto, Mes-se-re!

Pre-sto, Mes-se-re!

con vivacità

m.s.

m.s.

14 Tebaldo

- stan - - te.

Più lento

Tebaldo (Le maschere si raggruppano movendo verso il vicolo)
(rapido ai due uomini)

Vigilate fuo - ri... Ba - date, per lo Di - - o.

7 Più lento

sf — *pp*

pp $\underline{\underline{3}}$ *pp* $\underline{\underline{3}}$

O - ra la fe - sta termi - ne - rà. Se alcunchè av -

cresc.....

p $\underline{\underline{3}}$ *p* $\underline{\underline{3}}$

Tebaldo

(Gregorio e Sansone si inchinano.)

- ven - ga, to - sto chiamatemi lag - giù. Sono in pa - la - gio.

mf

pp $\underline{\underline{3}}$

Come prima $\text{♩} = 69$

Tebaldo

(ritorna fra le maschere)

Le altre maschere

Don - ne mie ca - re....

U - di - te? U -

U - di - te? U -

p (Orchestrina dalla casa dei Capuleti)

8 Come prima $\text{♩} = 69$

pp

(2)

- di - - - te? An - - co - ra si dan - za....

- di - - - te? An - - co - ra si dan - za....

m.s.

m.s.

16 1^a Maschera

1^a Maschera
Pre - sto! Pre - sto!

2^a Maschera
Pre - sto! Pre - sto!

Tebaldo
Pre - da leg - gia - dra ho

Pre - sto! Pre - sto!

Pre - sto! Pre - sto!

m.d. *m.s.* *m.d.*

1^a Maschera

1^a Maschera
Mer - cè!

2^a Maschera
Mer - cè!

Tebaldo
fat - to di far - fal - le....

Mer - cè!

Mer - cè!

Pre - sto! Pre - sto!

2ª Maschera

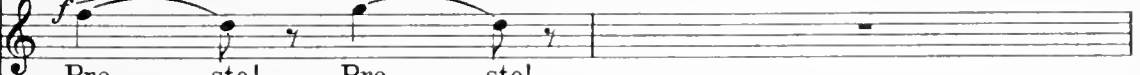

Pre - sto! Pre - sto!

Tebaldo

Mie

Pre - sto! Pre - sto!

Pre - sto! Pre - sto!

pp m.s.

Tebaldo

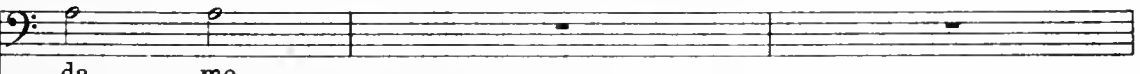

da - me...

m.d.

sf *p* *f*

sf *p* *sf*

1^a Maschera

(andandosene)

Ah!

2^a Maschera

(andandosene)

Ah!

Le altre maschere

Ah!

(andandosene)

Ah!

1^a Maschera

Un po' più lento

(Tebaldo e le maschere scompaiono per il vicolo.)

2^a Maschera

Un po' più lento

1.^a Maschera
(dall'interno)

(I due Capuleti si ammantellano, tor.

2.^a Maschera
(dall'interno)

p
Ah!

(dall'interno)
p
Ah!

mf sentito

pp

sf

pp

bidi, guardano verso l'osteria del ponte, poi siedono al tavolo sotto il portico. Altri escono e si mettono vicini ad essi. La porta dell'osteria rimane aperta.)

1.^a e 2.^a Maschera
(risata che si perde)

rall:.....

Le altre maschere
(risata che si perde)

rall:.....

p

ppp

rall:.....
perdendosi

Sansone

Se queica - ni si muo - vo no, sta - not - te

cresc. *sf* *pp*

Sansone

l'A - di - ge a - vrà da ma - ci - na - re car - ne.

sf *sf m.d.*

Gregorio

Cef - fi di se - go. Ci han ve -

m.d. *p*

Gregorio

du - to. San - no, ea spette - ran - no ch'è scano i mes -

mf

Gregorio

_se - ri.

Ten.

pp sottovoce

Do-ve so - no?

Gli altri Capuleti

Bar. e Bassi

pp sottovoce

Do-ve so - no?

mf
pp

Gregorio

(indicando)

Lag - giù.

dim.
pp

(Dall' osteria dei Montecchi si alza un coro. I Capuleti, sotto il portico, raggruppati, ascoltano in silenzio.)

10
pp
f

22 Voce di donna (interno)

f(sgarbato)

Coro di Montecchi (interno)

Ten. *f*(sgarbato)

Bar. e Bassi *f*(sgarbato)

Dia_volo che ho d'in - tor - no, la put_ta mia che fa?

Dia_volo che ho d'in - tor - no, la put_ta mia che fa?

Dia_volo che ho d'in - tor - no, la put_ta mia che fa?

(accompagnamento di bicchieri percossi dall'interno)

pp

Gregorio

f(a Sansone)

Can_tano. A - scol - - - ta.

La donna

At - ten - de il tuo ri -

At - ten - de il tuo ri -

At - ten - de il tuo ri -

mf *pp*

La donna

- tor - no con tut - ta fe - del - tà.
 - tor - no con tut - ta fe - del - tà.
 - tor - no con tut - ta fe - del - tà.

mf

La donna

p e dolce rall:..... a tempo
rall:.....
 O - gni put - ta di Ve - ro - na quando è

a tempo
rall:.....
col canto
m. s.
pp

La donna

a tempo

Deciso

(esageratamente forte e sgarbato)

a tempo

Deciso

(Una brigata di famigli scende per il vicolo con lanterne accese e si ferma sotto il portico, entrando poi nell'osteria.)

La donna

quasi rall:..... a tempo

quasi rall:..... a tempo

11

Gregorio

Buo-na not - te.

I famigli-Tenori
Buo-na not - te, com - pa - ri.

sf *m.s.* *p* *m.d.*

Sansone

Non anco - ra.

La veglia è termi - na - ta?

pp *p*

1° famiglia

O - stel!

pp *f* *all.*

un po' a piacere

a tempo

rall. un poco

Gli altri Del vino per cà Braz-zan!

mf

12

còl canto

a tempo

rall. un poco

Del

a tempo

(entrano nell'osteria)

vi

no!

mf
a tempo

dim.

Ten.

f e ben ritmato

Coro di Montecchi (dall'interno dell'osteria) *f e ben ritmato*
Dia - volo che ho di - nan - te, la

Bar. e Bassi

Dia - volo che ho di - nan - te, la

(Bicchieri percossi, dall'interno dell'osteria)

(Strumentini)

put - ta mia che fa?

put - ta mia che fa?

mf

At - ten - de il nuo - vo a -

At - ten - de il nuo - vo a -

pp

- man - te che poi t'in - cor - ne - rà!

- man - te che poi t'in - cor - ne - rà!

La donna

Un Montecchio solo

Se l'a -

Se l'a -

Un po'più lento *rall.* *a tempo*

La donna

Un Montecchio solo

Empty musical staves for the piano accompaniment, including treble and bass clefs.

Un po'più lento

p

Più lento *rall.* *a tempo*

La donna

Un Montecchio solo

Empty musical staves for the piano accompaniment, including treble and bass clefs.

Più lento

p

deciso

cor - na! _____ (grande e forte risata)

cor - na! _____

(Un'altra brigata di famigli scende dal

rall. **14** *a tempo*

mf *dim.* *mf*

ponte con le lanterne.)

m.s.
p

m.d. *cresc.*

Servo

(annunciando)

Ca' Maldo - vin! C'è

Servo

fuoco den-tro, putti. O-ste, un boc-ca - le! Ma ben caldo e

(Alcuni Montecchi escono dall'osteria. Guardano i Capuleti. Rientrano. Escono ancora.)

Servo

pie - - no!

15

m.s.
pp

sf

p *sf* *sf* *sf*

(Due tocchi di campana, lontani)

(Campana)

Un po' più lento

pp *p* *p* *sempre più p* *ppp*

Gregorio

(sottovoce)

Due bot - te. È il toc-co dei Lam.

Sansone

(sottovoce)

Tar - di.

pp perdendosi

Gregorio

.ber - ti.

Sansone (sottovoce)

(più forte)

Zitto! Che fu? Guarda! Lag-giù! I Mon.

(I Montecchi-ora-son tutti sull'uscio attorno a una femmina da cui si accomiatano spavaldamente.) 33
a Tempo (come prima) ♩=76

Sansone

-tec - chi!

16 a Tempo (come prima) ♩=76

pp *cresc.* *f*

La donna (risata forte)

Ah! ah! ah! ah! ah! ah! ah! ah! ah! ah! ah! ah! ah!

ff

La donna

Più lento

ah!

Il Montecchio *a gran voce*

Se l'a - mo - re non ri -

Più lento *rall:*

Il Montecchio

tor - - - - - na

a tempo

p dolce *p* *m.s.* *m.s.* *p*

La donna

con voce *Più lento*

rall:.....

Se l'a - mo - - - - re non ri -

Il Montecchio

This system shows the vocal line for La donna and the beginning of the piano accompaniment. The vocal line includes the lyrics 'Se l'a - mo - - - - re non ri -'. The piano accompaniment starts with a long note for 'tor' and another for 'na'. The tempo is marked *Più lento* and *rall:.....*.

17

Più lento

rall:.....

a tempo
La donna

tor - - - - - na

a tempo

mf *dolce* *m.s.*

La donna

Deciso

Ten.fa le cor - na!

Coro di Montecchi (come per beffa contro i Capuleti)

Bar. e Bassifa le cor - na!

Deciso

m.s. *ff*

Più calmo

(forte risata provocatrice)

18 Più calmo

m.d. *pp*

Il Montecchio

(alla donna)

Bel - lez - za, vai so -

pp *continua il movim!o* *finchè dura la*

m.s.

La donna

Il Montecchio

Sc -

la?

p *sf* *p*

La donna

Il Montecchio

let - ta, don - zel - lo!

Se

sf *f*

Il Montecchio

la - sci — un Mon - tec - chio,

mf *f*

continua come prima

Gregorio

(iroso)

Scon - cio la - dro!

Il Montecchio

non prender... „Cap - pel - lo!”

Ten.

Se alcun ti ar -

I Montecchi

Bar. e Bassi

Se alcun ti ar -

trium

f

p

Il Montecchio

(alla donna)

To' un

Sansone

Lo bat - to....

_raf - fa....

_raf - fa....

pp

Il Montecchio

ba - - - cio: è quel del la

p *m.s.* *p* *p*

La donna

Buona

Il Montecchio

(bacia la donna quasi a sfida)

staf - - - fa!

La donna

not - te!

Il Montecchio

Bel - lez - za, a do -

continua il mo^{to}

Il Montecchio

portato

- ma - ni. Ti guar - da dai pon - ti, dal

Il Montecchio

portato *portato* (Uno le calca un altro bacio (risata))

bu - io, dai ca - - - ni!...

sulla bocca: la femmina ride, si avvolge nello scialle e passa davanti ai Capuleti.)

quasi rall.

19 a Tempo - deciso

(D'impeto Gregorio si leva e va incontro alla donna che si scansa.

f *m.d.* *f*

La donna

Che vuoi?

Gregorio

Put.ta! Por.gi.mi cuore e o.recchio!

La donna

La.sciami in pa.ce!

La donna

La.sciami!

Gregorio (tentando di baciarla e caricaturando il Montecchio)

Bocca dol.ce e fi.na! Un

Gregorio

Sansone

Sansone

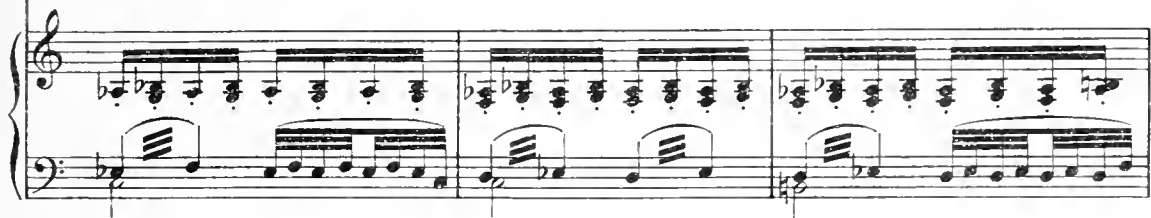
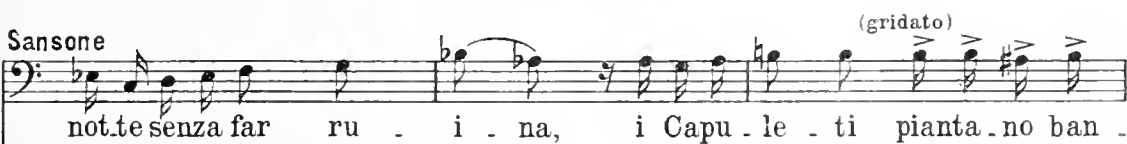

La donna

Gregorio

Sansone

Gregorio

(La donna gitta un grido, si divincola.)

-ge - ra!

Sansone (ad uno che si spiccherà di corsa per il vicolo)

Cor - ri! Tebaldo è là. Chia - malo! Presto!

Più mosso ♩ = 84

I Montecchi muovono allora minacciosi)

Il Montecchio (scrolla Gregorio)

Giù le ma - ni! So - no quello che ti

Gregorio

Chi sei tu?

20

Il Montecchio

sconcia, se tu tocchi que - sta don - na. L'a - qui -

Gregorio

(Lascia la donna, che fugge)

Nehai be - vuto unabi - gon - cia?

Il Montecchio

let - ta ho sul cor - set - to!

Sansone

lo il cap - pel - lo a due cor -

mf
p

Il Montecchio

E con quel - li, o ma - le - det - to,

Sansone

do - ni!

f sf *mf*
p
sf

Il Montecchio

io t'appicco a quei bal - co - ni!

Sansone

Fatti in - die - tro! Nontoc -

mf
p
cresc.

Il Montecchio

Gregorio
Io di

Sansone
Sei bri - a - co! È la pa - ro - la!

car - mi!

Il Montecchio

vin, voi di pa - u - ra!

Sansone
Men - ti, ca - ne, per la

Il Montecchio

Gregorio
Hai la lingua a - cu - ta! Ba - da!

Sansone
La mia spa - da è an - cor più a -
go - la!

Il Montecchio

(sguainando)

La tua spa . da? A te!

Gregorio

- eu - ta!

Il Montecchio

Sei mor - to! Mor - to!

Gregorio

(urlato)
(pure sguainando)

Sei mor - to! Mor - to!

21

Coro di Capuleti

Tenori

Capu - le - ti! A ..

Baritoni e Bassi

Ca . pu . le . ti! A ..

Ten. 1ⁱ (La zuffa si accende furibonda)

Coro di Montecchi

Ten. 2ⁱ

Baritoni e Bassi

Per Mon.tec.chi! Al.l'ar - me! Al -

Per Mon.tec.chi! Al.l'ar - me! Al -

Per Mon.tec.chi! Al.l'ar - me! Al -

Coro di Capuleti

Ten. 1ⁱ

Ten. 2ⁱ

Baritoni e Bassi

iu - ta! A - iu - ta!

iu - ta! A - iu - ta!

Per Mon.tec.chi! Al.l'ar - me! Al - *ff*

Al - *ff*

Al - *ff*

Al -

Al -

Al -

Per Mon.tec.chi! Al -

Al tra.di - to - ri!

Fuo - ri!

Al - l'ar - me! Al -

Fuori! Al -

l'ar - me! Fuo - ri! Fuo - ri!

l'ar - me! Fuo - ri! Fuo - ri!

Per Mon.tec.chi! Al - l'ar - me! Al - l'ar - me! Al - l'ar - me!

Ba - da! Ba - da! A - iu - ta! A - iu - ta!

l'ar - me! A - iu - ta! A - iu - ta!

l'ar - me! Al - l'ar - me! Al - l'ar - me!

Tra - di - to - ri! Tra - di - to - ri! Al -

A - iu - ta! A - iu - ta! Al -

Per Mon.tec.chi! Al - l'ar - me! Tradi - to - ri! Tradi - to - ri! Tradi -

Tra - di - to - ri! Tra - di - to - ri! Al -

A - iu - ta! A - iu - ta! Al -

Ca - pu - le - ti! Al - l'ar - me! Tradito - ri! Tradito - ri!

48

l'ar-me! Al - l'ar-me! Qui Mon - ti - co-li! Al - l'ar -
 l'ar-me! Al - l'ar-me! Qui Mon - ti - co-li! Al - l'ar -
 to - ri! Tradi - to - ri! Qui Mon - ti - co-li! Al - l'ar -
 l'ar-me! Al - l'ar-me! Ca - pu - le - ti! Al - l'ar-me! Ba - da!
 l'ar-me! Al - l'ar-me! Ca - pu - le - ti! Al - l'ar-me! Ba - da!
 Ba - da! Ba - da! Ca - pu - le - ti! Al - l'ar-me! Ba - da!

(D'improvviso un giovane mascherato, avvolto in un mantello nero, traversa ra-
 accelerando.....)

me! Ah! Ah!
 me! Ah! Ah!
 me! Ah!
 Ba - da! Ba - da! Fuo - ri! Fuo - ri! Fuo - ri!
 Ba - da! Ba - da! Fuo - ri! Fuo - ri! Fuo - ri!
 Ba - da! Ba - da! Ba - da! Ba - da! Ba - da!

A - iu - - - ta! Per Mon -

Ai tradi.to - ri! Ai tradi.to - ri! Per Mon -

Fuo - ri! Fuo - - - ri! Ca - pu - -

Fuo - ri! Al - l'ar - me! Ca - pu - -

Ba - da! A - iu - - - ta! Ca - pu -

accel.

Il Mascherato *a tempo*

Branco di

-tec - chi! Al - l'ar - - - me!

-tec - chi! Al - l'ar - - - me!

-tec - chi! Al - l'ar - - - me!

-le - ti! Al - l'ar - - - me!

-le - ti! Al - l'ar - - - me!

-le - ti! Al - l'ar - - - me!

22 *a tempo*

Il Mascherato

ser - vi! Giù le spa - - - de! In -

Il Mascherato

.die.tro! Al fiu.me! Al torchio! Ai fo.co - la - ri, non al

Il Mascherato

Più lento

fer - ro! Via di qua!

23 Più lento

Il Mascherato

Bar. bari e vi - li! Qual gri - do

Il Mascherato

fa - te di scia - gu - ra?... Qua - le de - men - za or dunque è in

Il Mascherato

(sottovoce, ma imperioso)

vo - i, scomu - ni - ca - ti? Ta - ci!

Il Montecchio

(umile)

Mes - se - re...

Sansone

Chi

pesante
f *sf* *p* *pp*

Più mosso e riprendendo il tempo

Il Mascherato

Git - ta la

Sansone

ap - pic - co la zuf - fa fu il Mon - tecchio, messer!...

Più mosso e riprendendo il tempo

mf *cresc.* *sf* *mf*

52 (Dal vicolo, seguito dal Capuleto ch'era corso a chiamarlo, sbuca Tebaldo, che raccozza la gente sbandata.)
a Tempo (come prima ♩ = 84)

Il Mascherato

spa - - - da!

24 a Tempo (come prima ♩ = 84)

p *mf* *cresc.*

Tebaldo

Che fu? Che av - vien? Le spade in

f *mf*

Tebaldo

pu - - - gno! For - se

f *p* *sf*

Tebaldo

sie - te giul - la - ri - - - da rau - mi -

mf *sf* *sf*

Tebaldo

liar - vi a un so - lo mot - to di mi - nac -

Tebaldo

Un po' accelerando.....

cia? Ca - ni da ca - te - na e da - ner - bo! Tra - di - to - ri

Un po' accelerando.....

Tebaldo

soz - zi! Che fu? Le spade in pu - gno! A

Tebaldo

me!

54 *a tempo*
Il Mascherato

Che ti

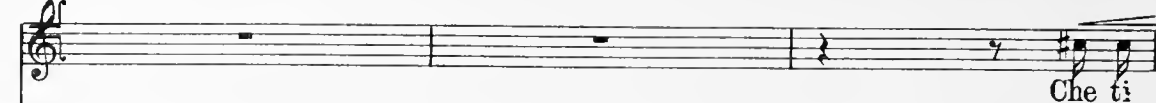

Tebaldo (al mascherato)

Chi se - i? Il tuo no - me!

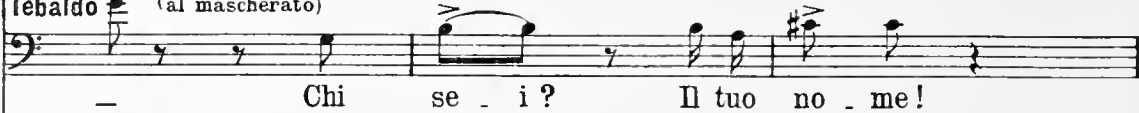

a tempo

ff

Il Mascherato

Lento

gio - va? Pa - ce, fra - tel - lo!

Tebaldo

Il no.me

25 *Lento*

p dolce

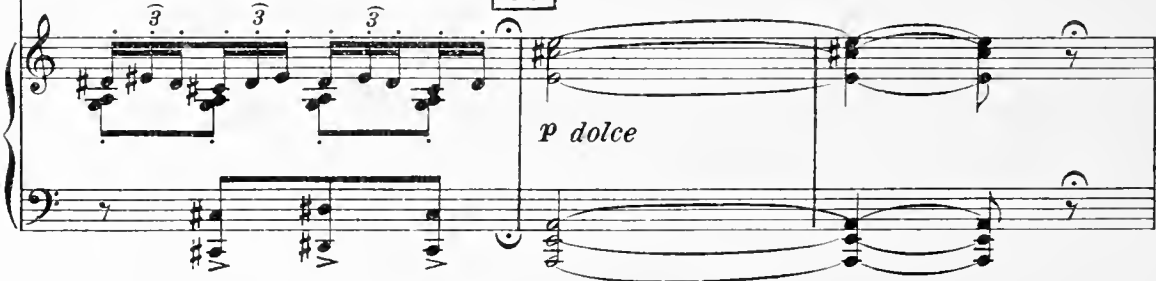

a tempo

Tebaldo

tuo! Le - va la ma - schera!

a tempo

mf

Andante solenne ♩ = 66

Il Mascherato

Non ri - de - star, Te - bal -

Andante solenne ♩ = 66

pp

Il Mascherato

do, o - di e scia - gu - re, non sparger

Il Mascherato

san - gue so - pra il fo - co - la - re

Il Mascherato

del - la tua ca - sa. Io so - no

pp dolce

Il Mascherato

u - no che in - vo - ca pa - ce e a - mo - re al - la città in tra -

rall. un po'
p 5

cresc. molto

rall. col canto

m.s.

m. d. *m. d.* *m. d.*

a tempo
Il Mascherato

Più mosso e riprendendo.....

- va - - - - - glio. Questo: non più.

f

Più mosso e riprendendo.....

a tempo

f

il I. Tempo

Il Mascherato

Mal - le - va - do - re chia - mo, del - le pa - ro - le

il I. Tempo

f *f* *sf*

3

dolcemente a piacere
 Il Mascherato *I. Tempo*

Tebaldo (risata ironica di Tebaldo)

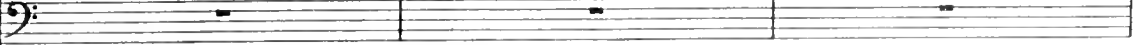

I. Tempo

m.s.

26

seguendo la voce

Il Mascherato

Tebaldo

Fra - - - te, - - - - - le - va la

m.s.
mf

Tebaldo

ma - sche - ra e il man - tel - - - lo. Ci -

m.s.
f
p
m.s.

Tebaldo

- li - cio for - se non a - vrai, nè cro -

Tebaldo

- ce, ma sì la spa - da. Sei Mon.

a tempo
Il Mascherato

A - scol - ta...

- tec - chio?... Drit - to, ri - spon - di.

Tebaldo

— Sei Mon . tec . chio?...

27

f *sf* *p* *mf*

Lento

Tebaldo

Ed i . o , ben lo sa . i , son Te . bal . do il Ca . pu .

Lento

m.s. *p*

Tebaldo

le . . . to . Non in . vo . car Ge .

f *m.d.*

Tebaldo

I. tempo - deciso

-sù! Le.va la spada!

f *ff*

m.d.

II Mascherato

*Un po' meno
sempre dolce e calmo*

28 Le ma - ni nu - de al - zo, fra - tel - lo,

pp *p*

II Mascherato

a tempo

e a te le porgo in a mi - stà...

mf cresc. *a tempo*

Tebaldo

Alza la

ma - schera. Ben ti co - no - sco, fal.co -

Il Mascherato

Un po' meno

quasi rall.

Non chie.de.re san - gue a chi ti por - gea.

Tebaldo

nel - lo...

Un po' meno

quasi rall.

Il Mascherato

a tempo

mo - re...

Tebaldo

Hai vergo - gna di te,

a tempo

ff marcatisimo

Tebaldo

on - ta del tuo vol - to. Ri - bal - do! Guar -

29

Il Mascherato

a tempo

No!

Tebaldo

(Leva la spada e move coi suoi addosso lo sconosciuto che si ritrae d'un passo, senza timore, serenamente)
(minaccioso)

da - ti! Guar - da - ti!

a tempo f

Il Mascherato

(ritraendosi)

No. Non far que - sto!

Tebaldo

Capu - le - ti, a me! Le spade in

cresc.

Opp.

Coro di Montecchi

Coro di Capuleti

pu - gno!

Ten. I. e II

(sguainando) Bar. e Bassi

A - iu - ta! A - iu -

Ten.

Bar. e Bassi

Ah!

- ta! A - iu - ta! Mon - tec -

- ta! A - iu - ta! Mon - tec -

Ah!

Ah!

Capu -

Capu

cresc. ancora

Gregorio

Più lento

a rigore di tempo

(D'improvviso, Gregorio, che si attardava in vigilanza sul vicolo, getta un grido) (urlo)

Ah! —

chi!

chi!

le - ti!

le - ti!

30 Più lento

Gregorio

Giun - ge la scol - ta. Chi vien preso è in ban - do! Sal -

cresc. molto

Gregorio

1. tempo, animando

va - te - vi, sal - va - te - vi! Fug - gi - te!

1. tempo, animando

Ten. I. (Gli uomini e Tebaldo si sbandano confusamente. L'oste serra in fretta la porta e spegne la lampada. Si albuia anche l'altra osteria)

Coro di Montechi

Ten. II. Pre - sto! pre - sto! Ah!

Ah! Ah!

Car. e Bassi

Coro di Capuleti

Ah! Ah! Mon - techi al

Giù l'arme! Pre - sto! Presto! Ah!

Ah! Vi - a!

Capu - le - ti! Vi - a!

ff

(Le voci si perdono dietro la scena.)

Ah!

Ah! Santa Ma - ri

pon - te, di là!

di là!

Vi - a! Ah!

Ah! Ca - pu - le - ti, con me! Ah!

mf p

(Il Mascherato rimane solo e si nasconde dietro le colonne del portico.)

Dietro le scene lontanissimo)
Tamburo

(Si ode lontano il rullo dei tamburi e il passo cadenzato della scolta.)

And.^{te} sostenuto $\text{♩} = 73$
marcatissimo

cresc.

Voci lontane

Ah! Ah! Ah!

Ah! Ah!

Ah! Ah!

Ah! Ah! Ah!

31

And.^{te} sostenuto $\text{♩} = 73$

espress. e doloroso

cresc.

ppp

p

ppp

p

espress. e doloroso

cresc.

Ah! Ah!

Ah! Ah!

Ah!

dim.

pp

Ah!

Ah!

Ah!

Ah!

(Orchestra da casa dei Capuleti)

p

mf

Coro

Sopr. *mf* Ah! Ah!

(dalla casa dei Capuleti)

Ten. *mf* Ah! Ah!

perdendosi

perdendosi

pp

(La scorta appare. La finestra del palazzo dei Capuleti allora s'illumina: ravvolta in uno scialle bianco, una fanciulla si affaccia e guarda timorosa nella via.)

Il Banditore

Gen - ti, al - le ca - se! Ser -

32

sf

Il Banditore

-ra - te le por. - te! Chi il

sf

p

pp

Il Banditore

san-gue cit-ta - di no spar-ge - rà a - vrà la mor -

Il Banditore

- te! A - vrà l'on-ta e la mor - te!

Il Banditore

Ah! Ah!

Coro

Ah! Ah!

Tamburo (sulla scena)

(I soldati scendono dal vicolo e risalgono il ponte. La fanciulla si ritrae. Rinchiude. I soldati scompaiono) 71

33

f *cresc. molto*

(uscendo di scena e allontanandosi)

sf *dim.*

34

pp *dim. sempre*

(dietro le scene)

perdendosi

Il Banditore

A-vrà l'on-ta e la mor-te!

cresc. molto *f* *p* *pp*

Il Banditore

rall:.....

cresc. molto *rall. ppp*

35

(Una pallida luna rompe le nubi e illumina il palazzo)

Moderato ♩ = 66

ppp *pp* *p dolce ed espress.*

(Il Mascherato si trae dal portico, cercando il raggio lunare

pp
m.s. m.d.
pp
cresc.
rall:.....

che lo riveli. E subito il balcone cautamente si riapre.)

pp
cresc.
f
m.d.
pp

36

tenuto
pp
cresc.

(Giulietta appare)

ppp
cresc. molto
p
mf espr.

agitandosi.....

Giulietta

*calmandosi**rall. un poco**a tempo*

Ro-me-o! A-nima

Romeo

(smascherandosi)

Giu-liet-ta!

sf calmandosi p rall. un poco pp a tempo

mf

Giulietta

mi-a, che fate solo inque-st'o-ra?

Romeo

rall. un po' a tempo

Quel che vuole amo-re!

p cresc.

Giulietta

*agitandosi**ritornando calmo*

Fu ben la scolta che passò. Che av-ven-ne? Pa-

Nulla...

agitandosi ritornando calmo pp

Giulietta

And.^{no} mosso ♩ = 108

a tempo Calmo e semplice

- ven - to...

Romeo

(si appressa di più al balcone)

Deh! bel fio - ret.to, non da.te.vi
a tempo Calmo e semplice

37 And.^{no} mosso ♩ = 108

p *pp dolciss.*

sf > p *lunga*

Romeo

pe - na per la mia vi - ta! I vo - stri oc.chi so -

p

Romeo

- a - vi valgo - no più che cen.to spa - de. E mor -

cresc. *f* *p* *m.s.*

Romeo *agitandosi*

sf *sf* *calmandosi*

- re - i, mor - re - i star - ne lon -

agitandosi *calmandosi*

espress. *sf* *p* *sf* *pp*

p

Romeo

sf *rall.* *a tempo*

- ta - no, ch'essi sono il mio dolce sacra - men -

sf *a tempo* *f* *espress.*

sf *p* *rall. col canto* *mf*

Giulietta

rall. *a tempo*

Parlate pia - no...

Romeo

- to! Benvorrei non di - re, o mia co -

sf *p espress.* *rall:.....* *pp* *a tempo* *p*

Romeo

lom - ba, questa fiera pe - na che mi

Romeo

strug - ge di voi co - me in ma - li - a...

Romeo

E for - se al - lo - ra co - sì fio - ri -

Romeo

-ri - a da poter fi - no a vo - i, mu - to, sa -

(Giulietta fa cenno di tacere, rapida, si guarda d'intorno timorosa. Romeo si scosta un poco, poi si riavvicina al balcone e riprende con voce più sommessa.)

Più mosso $\text{♩} = 60$

Romeo

li - re.

38 Più mosso $\text{♩} = 60$

f p sempre e leggero

sentito ed espressivo il canto

Romeo

pp

Sa - lir

cresc.

f

Romeo

come un rosaio a primavera,

cresc. tr *sf*

sempre p

Romeo

span - der - ti so - pra il vol - to la fre -

sf

Romeo

- scu - ra ed il pro - fu - mo d'o - gni mia pa -

sf

Romeo

- ro - la, e tut - to

pp *pp* *m.s.*

Romeo

pie - no d'al - le - grez - za no -

cresc. *mf* *cresc.*

Romeo

- va of - frir ti la mia boc -

f *f*

Romeo

f *3* *3*

_ca co-me s'offre una ro-sa ancor non

Romeo

rall:..... *rall:*..... *accel:*.....

toc - ca, sboc-cia - ta sot-to la not-tur-na

Giulietta (timorosa e semplice)

Si - gnor mio

Romeo *pp a tempo*

pio - - - va.

39 *pp*

pp m.s. *a tempo* *m.s.*

pp

Giulietta

dol - - ce,... è qua - si l'al - - ba... An -

dim. molto

Giulietta

Lento (in 2)

- da - - - - - te... Tri - sti no - - - i se ci

Lento (in 2)

Giulietta

a tempo

pren - - do - no. La festa è sul fi - ni - re,

ppp *mf* *p dolce* *p m s a tempo*

Giulietta

a rigore di tempo

rall.

ed u - sciran le maschere, tra po - co... An -

♩ = ♩
Andante sostenutissimo ♩ = 88

(con improvviso abbandono)

Giulietta

p

- da - - - te... Ah!

pp *cresc. molto* *p*

♩ = ♩
Andante sostenutissimo ♩ = 88

Giulietta *con tutta l'anima*

— Sie - te bel - lo e mi - - o! Oh! tan - to via - mo da di - smemo

f *dim.* *p* *dim.*

Giulietta

rall.:.....

- ra - re di me e di vo - i, cuo - re mio

pp

pp *rall.:*.....

mf m. s.

rall. pp

f

Giulietta

a tempo

rall.:.....

dol - ce... Ad - di - o!

a tempo

ppp rall. perdendosi

a tempo

rall. perdendosi

ppp

Romeo

Un po' mosso e agitato $\text{♩} = 72$

No, Giu - liet - ta! Co - si non mi la -

40 Un po' mosso e agitato $\text{♩} = 72$

p

cresc.

Romeo

- scia - - - re! Se al - - cun

Romeo

be - - ne hai di me, non mi la - -

crese:.....

Romeo

- sciar co - si...

Romeo

Muo - - io d'a - mo - - re! Non mi la -

f *sf* *sentito* *m. s. 3* *sf*

Romeo

rati. un poco..... a tempo

- sciar co. sì...

rall. un poco.....
pp a tempo

Romeo

L'al - - ba che infio. ra di sue ro. se il dì sa - rà pie -

Romeo

- to - - sa e at. tenderà un i - stan - - te. Deh! Fammi an -

cresc:.....

Romeo

- co - - ra, pic. ciolet. ta a - man - - te, come o gni

m.s.
m.d.
p

Romeo

not - te, fino a te sa - li - - - re! Un so - lo

cresc.

Romeo

ba - - cio, un so - lo ba - - - cio!

p

mf

Giulietta

(vinta.)

Sì, _____ dolce amor mi - - - o! Quan - to tu

dim.

41

Giulietta

*accel.:..... e agitando**accel.*

vo_glia fa_rò, chè il cuo_re mi_o

p accel.:..... e agitando

accel.

a Tempo - Calmo

Giulietta

(Si ritrae un istante e aggrancia al balcone una scala di seta.)

pre_so è di te!

a Tempo - Calmo

Giulietta

p e dolce

Non so che il no_me tuo, non vedo altre

p e dolce

p e dolce

p dolce

Giulietta

stel - le che non sia - noi tuoi bel - li oc - chi leg -

Giulietta

- gia - - dri, non cre - do

Giulietta

più, non vi - vo più che inte!

Romeo

Ah!

cresc. *cresc. molto*

Giulietta

Romeo

Scio-gli la sca-la! Scio-gli la sca-la, e fa'ch'iosalga an-

Giulietta

p dolce

E se ora in

Romeo

rall. molto..... a tempo

-co - - - - ra!

Giulietta

rall:.....

cie - - lo fos - se - ro i tuoi sguar - - di, gli au -

Giulietta

a tempo - brillante

cresc:.....

- gel - - li can - te - reb - be - ro di gio - - ia

a tempo

pp brillante

cresc:.....

Giulietta

rall:.....

a tempo

nel dol - - ce in - gan - - no di ve - der l'au -

ff rall:.....

mf a tempo

Giulietta

Romeo

- ro - - - - - ra.

Ah!

mf

Romeo

rall......

fa' ch'iosal-ga! Fa' ch'iosal-ga! E la - scia ch'io mi

Giulietta

a tempo, ma un po' più lento e morbido

Ed i - - - o presso la

Romeo

muo - - ia - - sul la tua boc - - - ca...

a tempo, ma un po' più lento e morbido

pp

Giulietta

Più mosso e agitando

tu - - a... Di - let - to - sa

Romeo

Boc - ca so - a - - ve...

Più mosso e agitando

Giulietta

allarg.

pe - - na... A - mor di - let - to... Ah! _____

Romeo

Cuor mio dol - ce...

Ah! _____

cresc. *ff allarg. cresc.*

Largo

Giulietta

Gio - - - - - ia!

Romeo

(La scala ha toccato terra. Romeo getta il mantello e sale: è al verone, scavalca.)

Gio - - - - - ia!

(Strumentini)

ff

Largo

ff

accel.

ff *<ff* *ff*

(I due amanti rimangono avvinti così in un bacio lungo e silenzioso. D'un tratto uno sciame di maschere
 Vivace e brillante $\text{♩} = 80$

ff
 (Orchestra interna
 della casa dei Capuleti)

43 Vivace e brillante $\text{♩} = 80$

Orchestra

sbuca dal vicolo e attraversa il ponte.)

f

p

cresc.

f

ff

Coro dalla casa del Capuleti

Sop. 1^a *f* Ah! Ah!

Sop. 2^a *f* Ah! Ah!

Ten. *f* Ah! Ah!

Bar. *f* Ah! Ah!

Bassi *f* Ah! Ah!

(I due amanti si staccano lentamente.)

dolce p Ah! *pp* Ah! *mf* Ah! *cresc.*

p Ah! *pp* Ah! *mf* Ah!

p dolce *p* *mf*

Ah! Ah! Ah!

Ah! Ah!

Ah! Ah!

cresc.

allarg.:.....

sf dim. e perdendosi

sf dim. e perdendosi

sf dim. e perdendosi

allarg.:.....

pp

pp

cresc.

(Scompare le maschere, il silenzio della notte ritorna ancora sulla piazzetta. Romeo si sporge,

44 Andante lento e sostenuto $\text{♩} = 50$

cresc.

cauto e guarda.)

m.d.

Giulietta

p

Par - la - te

mf

Nes - su - no più...

pp

Giulietta

pp

pia - no...

m.d.

ppp *p*
Pia - no,

m.d. *sentito*

Romeo
m.s. pia - no, chè tu so - la

Romeo
(Romeo la prenderà ancora fra le braccia, ed ella vi si abbandonerà dolce e triste.)
o - da, Giu - liet - ta. La not - te è

m.d. *sf* *lunga*

Romeo
pie - na e il dì tan - to lon -

cresc. moltissimo *pp* *lunga*
dim moltissimo
lunga la corona

Giulietta

Lo stesso tempo $\text{♩} = \text{♩}$

(Il pallido raggio di luna scompare a poco a poco)

pp
Tan - to lon -

Romeo

- ta - - - no...

45

Lo stesso tempo $\text{♩} = \text{♩}$

pp

Giulietta

- ta - - - no!

Ma cinguette -

Giulietta

- rà

la lo - do - - let - - ta,

p

Giulietta

ma la tri - ste au - ro - ra dal - le mie

Giulietta

brac - cia ti ritoglie - rà, ed i - o qui rimar -

Giulietta

- rò, ta - ci - ta e so - la,

Giulietta

e in - van ti chia - me - rà l'a - nima

Glulietta *animandosi*

mi - - - a!

Romeo *con impeto*

No! Come fiam - ma ar -

mf *cresc.* *animandosi* *f*

46

Romeo

- den - te, io strug - ge - rò que - sta me - lan - co -

Romeo

- nia che si tiac - co - - - ra. Io t'illu - mi - ne -

p *cress.*

Romeo *Più calmo*

p

- rò _____ co-me un'au - ro - ra, _____ perchè viva e

Romeo

a tempo

mo - ra, con te co lasce - rò l'a - ni - ma mi - - -

a tempo

f

accel. e agitando

Giulietta

Ah! por - tami con te!

Romeo

- a!

accel. e agitando
sentito

espress.

sf

mf

sf

Ho pa - u - ra, si - gno - re,

Più mosso e agitato $\text{♩} = 72$

f → *pp* *p* *f* *f*

Giulietta

Un po' più lento

o - di, ho pa - u - ra...

47 *Un po' più lento*

ppp

Giulietta

pp quasi con terrore

Che mai sa - rà di noi, Rome - o,

pp mantenendo uguale il colore

Giulietta

se l'odio e il san - gue di nostra gen -

mf

Giulietta

- te co - si ci strug-gon nel fu - ro-re an - ti -

Giulietta

- - co da far di me, tua spo - sa, u_n'eterna ne-

Giulietta

- mi - - - ca, e di te, vi - ta

Giulietta

rall:.....

mi - a, l'e - terno mione - mi - - - co ?...

rall:.....

pp

f

Romeo *Un po' più mosso - energico e sost^o*

mf *cresc.*

L'odio di no - stra gen - te, egli e la sor - te tor - reda

48 *Un po' più mosso - energico e sost^o*

mf *cresc.*

Romeo

f *allargando*

te non mi po - tran - no più. In questa

f *ppp allargando*

e *f* *p* *pp*

Romeo Largo e solenne

vi - ta ed an - che ol - tre la mor - te, la

Largo e solenne

p *mf* *p*

Romeo

spo - sa mi - a, la spo - sa mia sei tu, lo

mf *m.s.* *m.s.*

Romeo

giuro innanzi a Di - o, a - nima mi - a!

accel. un poco *rall.:*

accel. un poco *mf* *ppp*

Con moto ♩ = 72

Giulietta *dolciss.*

pp

O - ve tu si - a, o - ve tu

49

Con moto ♩ = 72

ppp

Giulietta

va - da, pren - di mi te -

pp

Giulietta

quasi rall. a tempo

allargando

- co come il mio de - sti - no.

Romeo

E in te - co, a - ni - ma

f

rall. a tempo cresc. allargando

e

Romeo

ca - ra, è il mio de - sti -

Giulietta

p a tempo

Sem - pre con te,

Romeo

-no!

50

Giulietta

sem - pre con te!

Romeo

Le

animando

ma - ni pic - cio - let - te tue nel - le mie

animando *cresc.*

Gluletta

un po' allargando

p
...la

boc - -

Romeo

ma - - ni...

un po' allargando *p*

Gluletta

ca tu - a, co - sì, sul - la mia

Romeo

La boc - ca tu - -

cresc.

Giulietta

Più mosso e agitato

boc - - - - - ca l...
 Romeo
 - a l... ed in be - a - ti - tu - -

mf
p

Più mosso e agitato

Giulietta

...di - sme - mo -
 Romeo
 - di - ne in - fi - ni - ta, di - sme - mo -

m.s.
p
m.s.

Giulietta

- ran - do gli uo - mi - nie la vi - ta, del
 Romeo
 - ran - do gli uo - mi - nie la vi - ta, del

*cresc. molto...
 accell.* *allarg.*

no - stro a - mor be - ar - ci, a - nima

Romeo
no - stro a - mor be - ar - ci, a - nima

Largo $\text{♩} = 52$

ff

Giulietta *accel.* *allarg.*

mi - a, con te, con te, _____ cen

Romeo
mi - a, con te, con te, _____ con

accel. *allarg.*

a tempo

Giulietta (Tocchi di campana - Il cielo è chiaro)

ff te! _____

Romeo
ff te! _____

(Campane lontanissime)

51

fff *a tempo* *dim.*

Romeo (Le due creature si tolgono dall'incanto)
Andante con moto $\text{♩} = 60$

Giulietta

(agitatissima)

(pregando)

e

pp
Ed.

Giulietta

scen - di.....

Romeo

Obbedirò...

Coretto di donne (dietro le scene)

Sop. M: Sop.

Boco - le - to de ro - sa spa -

Ped.

* Ped.

*

- ni - o nell'ortese - lo d'unconven - to l'è la to bo - ca

e

Romeo

A que - sta
ca - ra e pi - ci - ni - na

Celeste

mf

sentito

Giulietta

A que - sta not - te...

Romeo
not - te...

mf sentito

(La fanciulla si sporge, scern

Romeo

ritenuto *a tempo*

Ad - dio, Giu - liet - ta !

ta d'intorno e fa scorrere la scala di seta dal balcone.)

Giulietta

sommessamente

Ad - di

Romeo

(Romeo scende, Giulietta si sporge, accompagnandolo collo sguardo)

allargando e sostenendo molto

Giulietta

Romeo

(Romeo tocca terra. Giulietta ritrae allora la scala. Romeo si avvolge nel man-

allargando e sostenendo molto

p *mf* *con grande slancio* *f*

Red. *ds* *

tello, spia d'intorno e si avvia; vicino al ponte si ferma, manda un bacio a Giulietta: ella, immobile, lo se-
Romeo

(Campane) *pp*

(Celeste)

52 *a tempo*

pp *sf*

e

gue cogli occhi, illuminata dal primo raggio di sole)

Coretto di donne (dietro le scene)

...e mi voria cambiarmeel corein ven_to per vegnir pian pia -

pp

rall:.....

_ne - lo sta_ma - ti - na_ la tò bo_caa ba_

pp

rall:.....

e

a tempo

animando

ppa tempo *cresc.* *mf* *m.d.* *animando*

sar.

mf *mf* *mf* *cresc.:.....*

pp cresc:.....

allargando

Coretto di donne (dietro le scene) *quasi rall:.....* *a tempo, ma più lento*

Sop. M-Sop. (lontanissimo)

Boco_le - to de ro - sa

(Celeste) pp

f quasi rall:..... m.s. pp

a tempo, ma più lento

perdendosi

Campane (lontanissime)

allargando

ATTO SECONDO

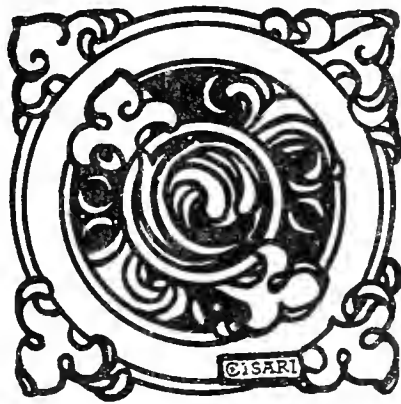

ATTO SECONDO

Si vedrà un cortile nel palazzo dei Capuleti. A sinistra, una muraglia merlata, coperta di edere e di fiori, oltre la quale si distende un giardino tutto fiorito; a destra, un portico, che finisce in poche arcate, sopra una porta, chiusa da pesanti serrami, e nel fondo una casa rustica, cinta da portici che terminano un po' discosto dalla muraglia, lasciando così una specie di sentiero che si perderà verso il giardino. Sotto al leggero porticato, una porta darà nell'interno della casa. Torchieri alle colonne. Sulla muraglia nasconde da viluppi in fiore, una torretta da scolta. Nel cortile un pozzo.

Con grande vivacità
e allegrezza ♩ = 72

8

sf

p

cresc.

cresc. molto

8

sf

sf

(Organello dietro la scena)

f

pp

3/4

(Uno sciame di fanciulle, in vesti chiare, indugia sull'imbocco del sentiero 1

..... e fa richiamo festoso verso il giardino)

Isabella

Son tor - na - te le ron - dini, Giu - liet - ta, e gridano co -

Isabella

- si: bon - di, bon - di!
 ... bon - di, bon - di!
 ... bon - di, bon - di!

Le altre Fanti

Isabella

Vie - ni con no - i, con no - i, deh! vie - ni, ti af -
 Vie - ni con no - i, con no - i, deh! vie - ni, ti af -
 Vie - ni con no - i, con no - i, deh! vie - ni, ti af -

trm

Isabella

allargando.....

fret - ta! È di di pri - ma - ve - ra; —

fret - ta! È di di pri - ma - ve - ra; —

fret - ta! È di di pri - ma - ve - ra; —

allargando.....

Isabella

a tempo

(verso il giardino)

p e Pa - squa San - ta. Il can - ta -

p e Pa - squa San - ta.

p e Pa - squa San - ta.

a tempo

(Attendono gioiose. Il suono della vi -
vuola si spande più chiaro e più vicino.)

Isabella

to - re suo - na la vi - vuo - la sot - to le

Isabella

mu - ra e fa so - a - ve la - gno, per chia -

cresc.....

Isabella

f ma - re le stelle del la se - ra, co - me chiamiamo or

pp

Isabella

cresc.....

tel! Presto, ad an - za - re!

(gioiosamente) Presto, ad an - za - re!

(gioiosamente) Presto, ad an - za - re!

con vivacità

f p f

3 3 3

Le altre Fanti

Isabella

Pre - sto! Vie - - - - ni! Tiaf -

Pre - sto! Vie - - - - ni! Tiaf -

Pre - sto! Vie - - - - ni! Tiaf -

Giulietta

(apparendo, accompagnata da Isabella) *f*

Ec - - - -

Isabella

- fret - - - - ta!

- fret - - - - ta!

- fret - - - - ta!

(La Capuleto terrà nelle

(Le fanti si inchinano a Giulietta con beffa graziosa)

Giulietta

comi! Ee comi!

ff *ben ritmato*

mani un ramo in fiore ed avvanzerà lentamente verso le fanti dicendo il suo saluto con puerile letizia.)

Giulietta

Lo stesso tempo,
Giulietta ma più morbido

Lo stesso tempo,
ma più morbido

m.s.

pp

Venu to è il tem po del l'incan ta

Giulietta

- gio - - - ne e il nostro cuore è lie - - - to -

f *pp*

Giulietta

un po' rall. *a tempo*

tut - ta - vi - - - a.

un po' rall. *a tempo* *dolcissimo*

Giulietta

sostenutissimo

Oi te, bel - la sta - gio - - -

Giulietta

allargando

ne! Non far ci in - can - to di ma - lin - co - ni - - -

allargando

m.d.

Giulietta

rall:.....

- a e per a - mor non far - ci so - - - spi -

rall:.....

m.s.

Giulietta

a tempo

pp

- ra - re!

(Organetto dietro la scena)

a tempo

m.s.

pp

Giulietta

Le Fanti

...e per a -

...Non farei in can - to di ma - li - co - ni - a e per a -

...Non farei in can - to di ma - li - co - ni - a e per a -

mf ben cantato

p

Giulietta

rall:.....

_mor non far - ci so - spi -

_mor

_mor

p

rall:.....

(Le femminelle prendono in cerchio Giulietta, danzandole intorno, festosamente)

aTempo

- ra - re....

3 aTempo
con vivacità

pp *cresc.*

Le Fanti

Sei pre - sa in cer - chio. Ri - di!

Sei pre - sa in cer - chio. Ri - di!

f *sf* *f* *sf*

Ri - di! Ri - di! Ri - di! Ah! ah! ah! ah! ah!

Ri - di! Ri - di! Ri - di! Ah! ah! ah! ah! ah!

sf *sf* *sf* *ff*

(ridendo)

Meno mosso

Giulietta

(cercando di sfuggire)

(sfugge. Il cerchio si scioglie)

Ahi!

Mistor di te con li vostri stri di!

(riattizza subito il

Isabella

Giochiamo al

ah!

ah!

Meno mosso

gioco, con gioia)

Isabella *a tempo**accelerando*.....

tor - chio?

Al tor - chio, al tor -

Al tor - chio, al tor

*a tempo**accelerando*.....*p**p cresc*.....

Lo stesso tempo,
ma un po' pesante (a modo di canzone)

Isabella

A chi più bru_cia il
 _chio! A chi più bru_cia il
 _chio! A chi più bru_cia il

(con esagerata gravità,
 a modo di canzone)

Lo stesso tempo,
 ma un po' pesante

4

Isabella

co - re? A chi negli occhi ri_de il più bel fo -
 co - re? A chi negli occhi ri_de il più bel fo -
 co - re? A chi negli occhi ri_de il più bel fo -

Isabella A chi na - seo - - sto ri - de lie - to a -
-co?
-co?
-co?

mo - - - re?
Isabella Lo di - rà il gio - - - co!
Lo di - rà il gio - - - co!
Lo di - rà il gio - - - co!

f *f* *f*

m.d. *m.d.* *rall:.....*

aTempo, con vivacità

Ac - cen - di! Ac - cen - di!

Ac - cen - di! Ac - cen - di!

5 aTempo, con vivacità

m.s.

m.d.

m.d.

f

Ac - cen - di!

f

Ac - cen - di!

cresc.

m.d.

10

10

9

9

Lento

(accenderanno un torchio ed a lievi passi di danza si trasmetteranno da mano in mano la fiaccola.)

di!

di!

Lento

p

3

12

Andante lento, ma non troppo ♩ = 54

Isabella

(tenendo il torchio)

Oi - mè, ch'io bru - cio!

Passa! Pas - sa!

Passa! Pas - sa!

Andante lento, ma non troppo ♩ = 54

6

pp

p

Isabella

(passando)

A tel! —

Una Fante

(prendendo il torchio)

cresc:.....

Oi - mè, ch'io av - vam - - po! Oi -

sf

Isabella

accel.

a tempo

Una Fante

Gi-ra! Gi - - ra!

-mè!

Un'altra Fante

(correndo e prendendo il torchio)

Oi,

Gi-ra! Gi - - ra!

Gi-ra! Gi - - ra!

Un'altra Fante

las - sa!

Ar - doe non vo - gli!

Oi

Un'altra Fante *cresc.*

las - sa, oi - mè, ta - pi - na, che già

Le altre Fanti

Pas - sa! Pas - sa!

Pas - sa! Pas - sa!

m.d. *m.d.* *m.d.*

Isabella *accel.* *a tempo*

Pas - sa!

Un'altra Fante

lan - guo! Oi - mè! Oi - mè!

Pas - sa! Pas - sa!

Pas - sa!

cresc. *mf* *m.s.* *accel.* *sf* *pp* *a tempo*

m.d.

Giulietta (prendendo
la fiaccola)

f A me! Ed ^(festosa) i - o, che cia - scu - n'ò - ra più mac -

mf *cresc.* 3

f *m.s.* *mf* *m.d.* 3

Giulietta

- cen - - - do tut - ta al bel fo - co

sf *m.d.* *f* *p*

sf *m.s.* *accel.* *m.d.* *f* *p*

Giulietta

mi - - - o, tut - ta mi

m.s.

Giulietta

ren - - - do... Dol - ce av - vam - par co -

Le fanti

(intorno a lei, con malizia giocosa)

Giulietta

cresc. molto

- si! Dol - ce, gio - ir nel fo - co, pas -

Tu si, tu si!

Tu si, tu si!

Giulietta

- sar ve - sti - ta di con - tinuo ar - do - re e nella

m.s. *m.d.* *m.s.*

Giulietta

pe - na del di - let - to gio - co git - ta - re un gri - do, un gri - do

p *f* *pesante*

p *f* *pesante* *m.s.* *pesante*

Giulietta

so - lo: a - mo - re! A

rall. un poco..... *a tempo*

dim. *sf* *p* *ppp* *m.d.* *p*

m.s.

Più mosso $\text{♩} = 66$
 Giulietta (passa il torchio)

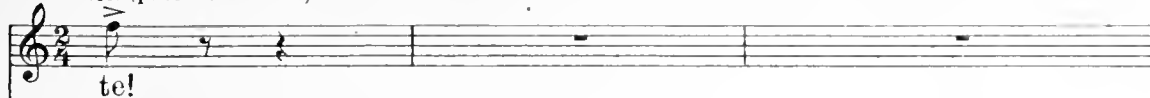

Isabella

(prendendo il torchio)

1^a fante

(passandolo)

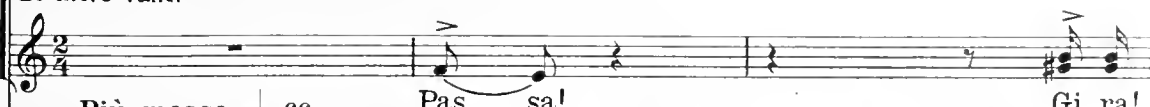
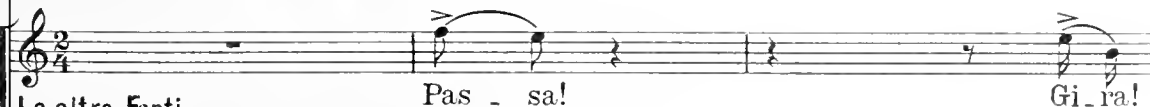

9 Più mosso $\text{♩} = 66$

Isabella

1^a fante

(agitandolo)

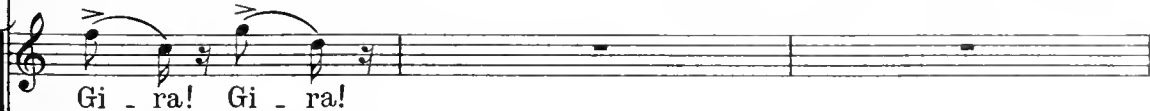

Isabella

1^a fante

Gi - ra! Gi - ra!

-spi - ra!

dim. *mf*

8

Le Fanti

f Muo - re! Muo - re!

(con dei gridi) *f* Muo - re! Muo - re!

più f *più f*

mf

3 3

5 5

Isabella

f A

Git - ta, git - ta! Git - ta! Git - ta!

Git - ta, git - ta! Git - ta! Git - ta!

f sf sf

3 3

me!

accelerando

a tempo

f

f

Isabella

Lento

(lo gitta nel pozzo)

Giù nel pro - fon - do! Giù!

gliss.

Lento

ff *sf* *sf*

f *sf*

f m.d.

31

Lento e grave

sottovoce

pp

Brucia anco.ra len - to...

fu - miga...

(guardando nel breve abisso)

sottovoce

pp

Brucia anco.ra len - to...

fu - miga...

Le Fanti

10

Lento e grave

pp

ppp

guiz - za... stride un po - co... ...è

guiz - za stride un po - co... ...è

Giulietta

f Ah! No! _____ *a rigor di tempo* ch'egli arde ancora in alle - gran - za *animando un poco*

spen - to! _____

spen - to! _____ *animando un poco*

ppp *col canto* *p*

ppp *

Giulietta

e vi - ve in no - i, siccome un bello fio - re. Il fo - co è a -

Tempo di prima, ma più vivo e più mosso ♩ = 80

Giulietta

f *mo* - - - *re*.

Isabella

f *A* - *mo* - - - *re!*

Le Fanti

f *A* - *mo* - - - *re!* *A* -

11 Tempo di prima, ma più vivo e più mosso ♩ = 80

Giulietta

(prendendosi per mano, danzano ancora ridendo) 11

mo - - - *re!* *Dan* - - - *za!*

mo - - - *re!* *Dan* - - - *za!*

(Sulla porta, sotto i portici della casa appare Tebaldo)

Giulietta

cresc......

fo - co è gio - ia! A -

Isabella

A -

A -

A -

Giulietta

- mo - re, dan - za, gio - ia,

Isabella

- mo - re, dan - za, gio - ia,

- mo - re, dan - za, gio - ia,

- mo - re, dan - za, gio - ia,

Giulietta

Isabella

gio - ia! E i vi - ve in no - i sic - come un

gio - ia! E i vi - ve in no - i sic - come un

gio - ia! E i vi - ve in no - i sic - come un

gio - ia! E i vi - ve in no - i sic - come un

m.d. *m.d.* 7

Giulietta

rall:.....

Isabella

fio - re, a - mo - re, a - mo - re, a -

fio - re, a - mo - re, a - mo - re, a -

fio - re, a - mo - re, a - mo - re, a -

fio - re, a - mo - re, a - mo - re, a -

rall:.....

m.d. 7 *sf* *sf* *cresc:*.....

Giulietta

f
_mor!

Isabella

cresc. molto
_mor!

_mor!

_mor!

a tempo - accel.

Giulietta

Andante mosso ♩ = 63

_mor!

Isabella

_mor!

Tebaldo

(avanzando verso le giovinette)

Mercè al Si.

_mor!

(le fanti sciogliono il cerchio)

_mor!

Andante mosso ♩ = 63

f cresc. molto

12

p

pp

Tebaldo

- gno - re, che hanno fat - to ni - do tut - te qui, le più

Tebaldo

bel - le ron - di - nelle di Ve - ro - na! Che

Tebaldo

fu? Co - me, e - gli, tan - ta le - ti - zia?

Tebaldo

(alle fanti, con un gesto imperioso, ma cortese) *accelerando*

Su, su, su! Presto alla

acc. e cresc.

cresc. molto

Tebaldo

g ron - da! Su, presto, al ni - do, ron - di ni ciar -

Tebaldo

accel. sempre

riprendendo il tempo

- lie - re, chè, per no - vel -

accel. sempre *riprendendo il tempo* *sf*

a tempo

Tebaldo

- la - re d'un paren - ta - do, or voglio rima - ne - re so - lo con

a tempo *p* *f* *sf*

Glulietta

(con dubitoso sorriso)

p

Dav - ver? Proprio

Tebaldo (grave) *f*

le - il... Si!

13 *p* *m.d. 3* *pp* *cresc. molto* *f*

Giulietta

so - la?..

Giulietta

(a un cenno del capo di Tebaldo, verso le fanti)

Eb-be-ne, an - da - te! An -

f *p* *pp* *m.s.*

Giulietta

da - te!

Le Fanti (uscendo dalla parte del giardino)

p *Ad.* *Ad.*

-di_o, Giuliet - ta! Ben vi si - a, Messe - re!

-di_o, Giuliet - ta! Ben vi si - a, Messe - re!

m.d. *m.s.*

f

(Giulietta si avvicina rapida ad Isabella e la trattiene un poco parlandole quasi in pena.)

Più mosso-agitatissimo

rall.

a tempo, ma un poco agitato

Giulietta

accel.

I - sa_bel - la! È là Rome_o? U_na pa...

Isabella

(piano)

Sil...

14 *a tempo, ma un poco agitato*

accel.

pp *p* *pp*

Giulietta *accel.*..... *allargando*

(Isabella accenna del ca.

ro la... un cen no... at ten da...

mf *sf* *allargando* *f*

po e segue le fanti. Tebaldo le accompagna con lo sguardo, poi come tutte sono scomparse, si volge

Più lento *ff* *a tempo* *sf* *mf* *f*

verso Giulietta e la fissa duramente.)

Giulietta

Tebaldo

sottovoce

Ve di.
Nes - suno è più con te?...

p *pp* *ff*

Giulietta

Si. Con la

Tebaldo

Tuo padre è e gli an - co - ra dal Conte di Lo - dro - ne?

p *ff*

Giulietta

ma - dre. So - no so - la... *accelerando*

Tebaldo

(si appressa di più a Giulietta, le serra il volto fra le mani, fissan.

So - la?...

15 *accelerando*

f *m.d.* *cresc. molto*

dola negli occhi.)

Tebaldo

f *Agitato e vivace* $\text{♩} = 84$

So - la?

Do - v'è Ro - me - o?

Agitato e vivace $\text{♩} = 84$

mf *f* *ff*

Giulietta

f Qua - le Rome - o?

Tebaldo

f *b₂* *e* *b₂*.

Il Mon - tec - - chio!

mf *sf* *f*

Tebaldo

Il tuo Mon - tec - - chio!

Giulietta (traendosi dalle sue mani)

La - - scia - mi!

Tebaldo (energico) *f*
No.

Tebaldo

Ba - da! Mentir non de - - vi. Tutto

Tebaldo

so. Lo at - ten - di. È que - sta

Tebaldo

l'o - ra, da più gior -

Tebaldo

.ni. E an - ch'i - o son ve - nu - to per

Tebaldo

lu - i. So -

Tebaldo

lo. Ho la spa - da e sul - la

ff *marcatissimo*

Giulietta

Che vuoi

Tebaldo

spa..da il pu_gno e il cuo - re mi - o!

p

Giulietta

di - re?... Che sa - i?

Tebaldo

La tua ver - go - gna

f m.s. *m.s.* *sf* *ff*

16

Tebaldo

so, fem.mi - nel - la.

misterioso

dim. molto

pp

Tebaldo

Come un di al ve - ro - ne, o - ra lo ac - co - gli

pp

m. d.

m. s.

m. d.

m. s.

ben sentito

3

m. s.

3

Tebaldo

nel - la no - stra ca - sa, e

m. d.

p

ff

m. d.

f

3

m. s.

3

Tebaldo

qui, del no - me tuo di - sme - mo - ra - ta,

f

3

3

3

3

3

3

3

Tebaldo

qui, fra le brac-cia su-e on-ta ci fa - - i!

Giulietta

(fieramente, fissandolo) *b*...
Vat - - te - ne!

Giulietta

Più calmo e meno mosso
Non di - sme - - mo - ro. Ben

17 Più calmo e meno mosso

Giulietta

so - - no Giu - liet - ta Ca - pu -

Giulietta

le - to, e tu mi par - li come fos - si una

Giulietta

put - ta sver - go - gna - ta!...

Tebaldo

(ammansandosi)

Ram - po - gni fie - ra.

Tebaldo

rall:.....

Eb - be - ne, si - a. Per - do - na.

rall:.....

Sostenuto $\text{♩} = 66$
energico e con enfasi

Que - sto bel no - me mi - o sem - pre m'ac -

13 Sostenuto $\text{♩} = 66$

Tebaldo

- cen - de, quando in pu - gno mi sta -

Tebaldo

co.me una spa - da. Perdona e a - scol -

Tebaldo

- ta. Qual ma - li - a ti pre -

Tebaldo

pp *e...*

-se? Guar - da-mi. Non son

19

pp *mf*

Tebaldo

rall:..... Andante mosso $\text{♩} = 76$

pp *mf*

i - o, for.se, il pa - ren - te che ti co -

Andante mosso $\text{♩} = 76$

rall:..... *pp*

Tebaldo

-nob - be pic - cio - let - ta in - fan - ta e fu cor.

Tebaldo

rall. *a tempo* *p* *dolciss.*

-ca - to nel - li - stes - sa cul - la: tu,

rall. col canto *a tempo* *p* *dolciss.* *m. s.*

pp

Tebaldo

Musical score for the first system. The vocal line (soprano) has the lyrics: "fio - re, io, frut - to, del.l'istes - sa pian -". The piano accompaniment consists of a right-hand part with chords and a left-hand part with a simple bass line. Dynamics include *f* and *mf*.

Tebaldo

Musical score for the second system. The vocal line (soprano) has the lyrics: "-ta? Ve - dean le gen - ti, al - lor, so - pra le tor - ri i". Above the vocal line, the tempo/mood is marked "pesante ed eroico" and "a tempo". A box with the number "20" is placed above the piano part. Dynamics include *f* and *mf*. The piano accompaniment features a right-hand part with chords and a left-hand part with a simple bass line. A "cresc. molto" marking is present at the bottom.

Tebaldo

Musical score for the third system. The vocal line (soprano) has the lyrics: "tuo i ca - pel - li bion - di ar - der nel so - le, al -". Above the vocal line, the tempo/mood is marked "rall." and "a tempo". Dynamics include *f* and *p*. The piano accompaniment features a right-hand part with chords and a left-hand part with a simple bass line. A "cresc." marking is present in the middle of the system.

Tebaldo

Musical score for the fourth system. The vocal line (soprano) has the lyrics: "-l'ombra del la mi - a ca - pel - la - tu - - - ra, e ben di -". Dynamics include *p*. The piano accompaniment features a right-hand part with chords and a left-hand part with a simple bass line.

Tebaldo

- ce - an ch'è - ra gran ven - tu - ra pei Ca - pu -

Tebaldo

- le - ti, a - ve - re un bel fal - co - - - ne e u - na

Tebaldo

ron - di - ne in pa - ce, sul - le mu - ra! *Un po' più lento*

Un po' più lento

Tebaldo

O - ra, perchè tu fug - gi? *un po' rall:.....*

un po' rall:.....

sentito *mf* *sf* *dim. o*

Tebaldo

Sostenuto

a tempo 167

Qual do - lor ti ac - co - ra? Ah, tu

*Sostenuto
espress.*

p cresc. molto

21

Tebaldo

non puoi di - sme - mo - ra - re che il no - stro

Tebaldo

ritenuto

ni - do, il no - stro ni - do è un so - lo no - me an -

f ritenuto

Tebaldo

ff a tempo

(Giuletta scoppia in lagrime.
Tebaldo è ripreso dal corrucio.)

- co - ra! Tan - to ti

22

ff a tempo

pp sottovoce

Tebaldo

strug - gi! Co - sì fie - ra - men - te, dun - que, e - gli t'ha

Tebaldo

(con improvvisa e sdegnosa risolutezza)

pre - sa!? Ma fi -

23

perdendosi

Tebaldo

ni - re bi - so - gna! Fi - ni - re e to -

a tempo deciso

f

Tebaldo

(con intenzione imperiosa)

come recitativo

a rigore di tempo, ma ben de -

sto. Il pa - dre tuo è dal Con - te di Lo -

col canto

f

al

(con cortesia crudele)

dro-ne. Che di-te, e-gli, d'un vo-stro ma-ri-

Giulietta

(levando il capo fieramente)

deciso

Che par-li? Ma-i!

Tebaldo

-tag-gio con tan-to uo-mo ono-ra-to?

24

Tebaldo

rall. un poco

(più duro)

a tempo

Ne fe-ce e-gli di-man-da. Gio-va-ne è mol-to

Tebaldo

accelerando

e di gran sen-no. E cer-to il pa-dre vo-stro, mer-cè

Tebaldo

mi - a, ver - rà, o - ra, a por - tar - vi la lie - ta no -

mf *p*

all.

Giulietta

Più mosso

Non vo - glio! Men - ti! Non è

Tebaldo

-vel - la.

Più mosso

p *f*

Giulietta

Un po' meno mosso

ve - ro. No!

Tebaldo

(implacabile) f

E per - chè men bal -

Un po' meno mosso

p *f* *pp*

3 *sf*

dezza ab - bia - te vo - i, vi di - co, al.

Tebaldo

deciso - a tempo

f a piacere

- lo - ra: **25** entro domani i - stes - so il Conte vi tor.

deciso - a tempo

Giulietta

Allegro deciso $\text{♩} = 100$

Ah! Ma - i! Que -

- rà co - me mo - glie - ra.

Allegro deciso $\text{♩} = 100$

p cresc.

Giulietta

- st'on - ta, no. Men - ti!

(violento)

Per - chè?

Giulietta

energico e marcato

Tebaldo

Tu por - ti il no - me

marcato

staccato

Giulietta

tu - - o so - -

p

f

Giulietta

-pra la spa - -

p

f

Giulietta

-da, ma io quel di Mon - tec - chio ho in

Giulietta

giu - ra - men -

26

p

Giulietta

(d'un balzo il Capuleto è sopra la fanciulla che si trae rapida dalle sue mani.)

to!

Sopr.

Ah! Ah!

Ten. I.

Ah! Ah!

Ten. II.

f Ah! Ah!

Barit.

f Ah! Ah!

Bassi

Ah! Ah!

f pp

pp

pp

pp

Coro (dietro le scene, lontanissimo)

A - iu - ta! A - iu - ta! Ah!

A - iu - ta! A - iu - ta! Ah!

Ah! Ah! Ah!

Ah! Ah! Ah!

m.d.

(come una furia)
fz

Tebaldo

perdendosi Ah! Che hai det - to?.. Che

mf *f*

Un po' ritenuto

par - li?.. Sver-go - gna - ta?.. Dim - mi. Che hai

Un po' ritenuto

Tebaldo

riprendendo il tempo

fat - to, che hai fat - to?!..

riprendendo il tempo

Giulietta

a tempo

Pu - ra in - nan - zia Di -

27 *a tempo*

p cresc:.....

Giulietta

- o, ti giu -

Giulietta

(Sulla torretta della muraglia sale un uomo armato che guar-

-ro che Mon - tec - chio è mio si - -

da e ridiscende.)

Giulietta

(Giulietta s'interrompe. Tebaldo si volge verso la porta, un attimo, ma vinto dall'ira, si fa più vicino alla fanciulla)

- gno - - - - re!

Sopr. I.

Ah!

Ah!

Sopr. II.

Ah!

Ten. I.

Ah!

Ah!

Ten. II.

Ah!

Barit. e Bassi

Ah!

Coro (lontano, ma più vicino della I.^a volta)

Ah! Ah!

Ah! Ah!

Ah! Ah!

Ah! Ah!

Ah! Ah!

Tebaldo (curvo sulla fanciulla) *f*

No. In-ten-di be -

28

Tebaldo

- ne per tuo be - - - ne.

Tebaldo

Al Con - te spo - - sa di - ma - - ni an -

Tebaldo

- dra - - i, co - me - - bi - so - -

Giulietta

Mor - - -

Tebaldo

- gna!

29

Giulietta

ta, mi a - - vre - - te.

Giulietta

Mor - - ta allo - - ra, mor - -

Musical score for Giulietta's second line. The vocal line continues with the lyrics "Mor - - ta allo - - ra, mor - -". The piano accompaniment continues with similar rhythmic patterns.

C O R O

Ten. I. (dietro le scene, ma più vicino della 1^a e della 2^a volta)

Oh!

Ten. II.

Oh!

Giulietta

- ta, mor - - ta!

Musical score for Giulietta's third line. The vocal line has the lyrics "- ta, mor - - ta!". The piano accompaniment continues with similar rhythmic patterns.

Oh! Oh! Oh!

Oh! Oh! Oh!

dim.
p

Tebaldo

Sop. I. *f*
Oh! Oh!

Sop. II. *f*
Oh! Oh!

Ten. I. *f*
Oh! Oh!

Ten. II. *f*
Oh! Oh!

Barit. *f*
Oh! Oh!

Bassi *f*
Oh! Oh!

Lag-giù che av -

ppp *sf*

ppp come un mormorio indistinto

Tebaldo

(volgendo le spalle a Giulietta e avviandosi rapido verso la porta.)

Oh! Oh! Oh! Oh!

Oh! Oh! Oh! Oh!

Oh! Oh! Oh!

Oh! Oh! Oh!

Oh! Oh! Oh!

Oh! Oh! Oh!

pp sf p sf

p

(due colpi violenti suonano sulla porta)

(Tebaldo apre)

Tebaldo

Chi è

Oh! Oh!

Oh! Oh! Oh! Oh!

Oh! Oh! Oh! Oh!

sf *sf* *cresc. molto*

Gregorio

(affannato e insanguinato)

Più mosso $\text{♩} = 108$

Tebaldo

Mes - se - re... mes - se - re... Ve - ni - te

là?

Bar. Bassi

30

Più mosso $\text{♩} = 108$

f *mf*

Gregorio

p

pre - sto! È una bot - ta sul - l'al - tra. Liu - di - te? Son

Sop.

Oh!

Ten.

Oh!

Bar. e Bassi

Oh!

pp

Gregorio

pe - sto! Sul pas - - so!

Tebaldo

Vi han col - ti? E al - lot - - ta?

Oh!

Oh!

Oh!

pp

Gregorio

Cihan mortidue fan - - ti! Ro - me - o, quel Mon -

Tebaldo

L'in - - fer - - no!

Oh!

Oh!

Oh!

v

Gregorio

f
 -tec-chio, l'ho scor-to.

Tebaldo

Ro-me - o! Male - det - - -

Oh!

Oh!

Tebaldo

ff
 -to! Egli è mor - - - to! Egli è mor - - -

Sop.I.

Oh!

Sop.II.

Oh!

Ten I.

Oh!

Ten.II.

Oh!

Bar Bassi

Oh!

Gregorio

Ve - ni - te, accor -

Tebaldo

- to! Il ri - bal - do!

Oh!

Oh!

Oh!

Oh!

Oh!

31

p

Giulietta

No, a - scol - ta! Egli men - te!

Gregorio

- re - te! Ci af - fo - gano!

Tebaldo

sf Il ri -

p *sf* *sf* *sf*

(uscendo d'impeto con Gregorio)

Tebaldo

Coro (voci più lontane)

Oh! perdendosi

Oh! perdendosi

Oh!

f

Giulietta

Tebaldo

Romeo non è là...

32

pp

Giulietta

(sull'uscio, chiamando quasi in pianto) *f*

Sen - ti, a - scol - ta! Te - bal -

cresc. *m.s.* *f marcato*

Giulietta

- do! Te - bal - do! Te -

m.s.

Giulietta

(rimane sulla porta, affannata, vin -

Meno mosso

- bal - do!

33 **Meno mosso**

sf p subito

sf p subito

cendo il pianto che l'ha presa e seguendo i due uomini con lo sguardo. Quindi si ritrae. Chiude)

pp staccato

s

cresc. *dim.*

34

Più calmo $\text{♩} = 84$
e ancora meno mosso

ppp

Giulietta (d'impeto si affaccia verso il giardino, fra il portico e la muraglia)
(con voce soffocata)

I. sa - bel

Giulietta
- la! I. sa - bel - - - la!

Giulietta
O - di... È an-co-ra là, Rome-o?..

Isabella
(tramortendo al suo volto scomposto)
Ge-sù!..

p

Giulietta
(rapidamente)
Chiama-lo! Pre-sto!

Isabella
Sì! — Qualscia-gu-ra?..
Cheti ha det-to?..

Giulietta
(con voce di pianto soffocato)
f
Chia - ma - lo!

Isabella
Che fu?.. Tu pian .. gi?

mf *dim.*

Giulietta
(dominandosi)

(apre la porta sotto il portico di destra e vi spinge fuori dolcemente Isabella che vorrebbe indugiare ancora.)

rall:..... a tempo

No, non piango più.

35

rall:..... pp a tempo

Giulietta
(piano)

Va! Resta al var - co, po - i.

dim.

Giulietta

(Socchiude. Silenzio pro-

Guar - dati! Pre - sto!

p

pp

fondo. Ella si appoggerà alla colonna del portico, le braccia inerti, stanca.)

36 accelerando

alle

alle

f

p cresc.

mf

8^a bassa.....

ppp

sfuggite

sf

a tempo

p

3

pp

all

rall.

dim:.....

ppp

all

Andante mosso e tranquillo $\text{♩} = 66$

(Organetto dietro la scena)

p

37 Andante mosso e tranquillo $\text{♩} = 66$

pp

(Romeo sospinge l'uscio, entra, apre le braccia: Giulietta cade sul suo cuore, impetuosa.)

39 Più mosso e agitandosi $\text{♩} = 72$

pp *p* *p* *cresc.*

Giulietta

Mio si -

Romeo

Giu - liet - - - - ta, a - nima

f *cresc.* *sf*

Giulietta

- gno - - - re!

Romeo

mi - - - a!

sf *mf* *p* *sf* *dim.* *sf*

Romeo

(tenendola sempre fra le braccia)

rall:.....

Per - chè tre - mi co -

(Ella non risponde. Sembra ascoltare lontano; poi si stacca, d'improvviso, dal suo petto e si ten. de tutta in un'ansia buia verso la porta.)

Giulietta

Meno

> allargando.....

O - di?..

Si?..

Romeo

Meno

allargando.....

Giulietta

(gli cade nuovamente sul petto vincendo il pianto)

rall:.....

40

rall:.....

Ho pa -

Meno mosso

Giulietta

a tempo

- u - ra!...

Romeo

p molto semplice e dolce

Meno mosso a tempo

Con te - coè il tuo Ro -

Romeo

Andantino semplice ♩ = 66

me - o, pic - cio - lo fio - re; qui fra le braccia mi - e po - sa si -

Andantino semplice ♩ = 66

p dolce

Romeo

cu - ra. Non di - spe - ra - re. Udrà, pie - to - so, Id - di - o i nostri

Romeo

prie - ghi e a - vrà di no - i pie - tà!

cresc. molto

Giulietta

Sostenuto

Romeo Gon - fia di pian - to ho l'a - ni - ma. E il Si -

Sostenuto

m. s.

cresc. molto

Giulietta

p *rall:*.....

- gno - re que - sto pic - cio - lo a - mor mai non ve -

p *pp* *rall:*.....

Giulietta

a tempo - accel. molto

_ drà.

Romeo *agitandosi*

Per - chè? Per - chè? Qual do - lor ti fa

a tempo - accel. molto

41

pp

Romeo

allargando..... *a tempo*

gri - do nel tuo so - a - ve cor? Quale sven.

allargando..... *a tempo*

Giulietta (vincendosi e tentando di sorridere, con pena accorata)

Non cruc - cia - tevi, a - mor.

Romeo

- tu - - - ra? -

pp

m.s.

p

Giulietta

Niuna scia - gu - ra è so - pra no - i. Solo vor.

p

Giulietta

allargando.....

(soavemente, come una bambina
sconsolata)

- re - i...vorre - i... Sono la vostra

Romeo

Par - la, fio - ret - to!

allargando .

dim.

Giulietta

Piuttosto lento, ma non troppo ♩ = 60

spo - sa. Fui be - ne - detta in se - gre - to, con vo - i, di - nan - zi a Di - o

pp pp

Giulietta

e per l'e - ter - ni - tà, dol - ce si - gno - re, or sie - te

p pp

Giulietta

mi - o come già foste mi - o, senza pec - ca - to. Ma ancor lon - ta - na

pp rall:.....

42

rall:.....

Giulietta *Più mosso e animando molto* $\text{♩} = 72$

son _____ dal vostro cuo - re, ma non vi pos - so tut - ta - via - se -

Più mosso e animando molto $\text{♩} = 72$

pp *dolcissimo* *p*

Giulietta (Con improvviso abbandono)

f *b* *re*. Pren - de - temi, tra - e - te - mi lon -

p *espress.*

Giulietta *agitandosi e accel.*

- ta - no. Sal - va - temi, sal -

agitandosi e accel.

Giulietta

p rall.

-va - te mi, a - mor mi - o, da que - sta

Giulietta (dominandosi, con voce di pianto)

a tempo

pe - na. Sa - rò pic - cio - let - ta co - me l'om - bra d'un

a tempo

pp

m.s.

Giulietta

rall. *a tempo*

fio - re, per o - gni stra - da vi accompa - gne - rò, so - a - ve -

rall. *a tempo*

Giulietta

rall.

-men - te co - me un'agne - let - ta, senzadar la - gno -

rall.

418771

Giulietta

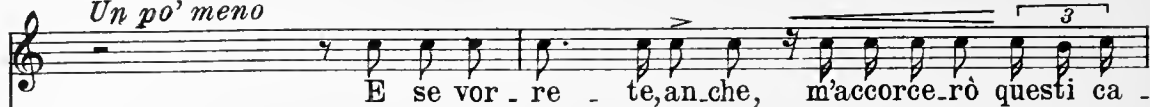
Un po' meno

43

*Un po' meno**m. s.**m. s.*

Giulietta

*a tempo**agitandosi**a tempo*

Giulietta

*a tempo**agitandosi**rall.**pp a tempo**agitandosi**rall.*

Giulietta *Largamente*
a tempo

dim.

ma - ni io non sia più fra que - ste tri - sti

Largamente

f con slancio

mf *sf*

Giulietta *accel.* *Più calmo e più lento*

mu - ra. Lon - tan da qui, lon -

Più calmo e più lento

sf *accel.*

pp

Giulietta *rall.* *lunga*

- ta - no, sul cuo - re vo - stro più non a - vrò pa -

rall. *pp*

Giulietta
ppp a tempo

- u - ra.

Romeo

con grande passione e sostenuto
(cullandola come una bimba)

A - mor mi - o,

44 **Largo**

pp dolcissima

p

Romeo

lon - tan da qui, lon - ta - no, sopra il mio

pp

pp

Giulietta

Lon -

Romeo

cuor non a - vrai più pa - u - ra! Lon -

sf

Giulietta

- ta - no... ..lon -

Romeo

- ta - no... ..lon -

espressivo

Giulietta

- ta - no.... lon -

allargando sempre pp

Romeo

- ta - no.... lon -

allargando sempre pp

dolcissimo

Giulietta

- ta - - - - no !

rall.

Isabella

(dietro la porta)

Romeo

- ta - - - - no !

perdendosi

rall.

Isabella

Allegro deciso

iu - to! A - iu - to! A - iu - to!

Romeo (coprendo del suo corpo Giulietta atterrita)

Chi è là?

(D'impeto la porta si spalanca e appare Tebaldo che tiene abbracciata Isabella per i capelli)

Tebaldo

Pel tuo Di -

45

Allegro deciso

Tebaldo

- - - o!

Tebaldo (squadra Romeo, immobile sull'uscio)

Romeo Mon - tecchio... Guar .. da -

Tebaldo

mi! Sei col - to! Le - va la spa - da!

Romeo

Che vuoi tu?...

Tebaldo

(gittandogli là Isabella che si rifugerà fra le braccia di Giulietta, spau. rita)

Ri - prendi - ti la fem - mi - na che ho col - to

46

Tebaldo

o - ra, tor - nan - do dall'ag - gua - to e dai col - pi e per il

Tebaldo

Di - o che fra po - co ve -

Tebaldo *cresc.*

-dra - i, le - va la spa - da!

Romeo

O - di, a - mi - co Te - bal - do. Non vo -

47

Romeo

-le - re an - co - ra san -

p cresc... *mf cresc. ancora*

Romeo

-gue...

Tebaldo

Hoi - no. Ba - da!

f

Romeo

p e dolce

Nul - la ti ho fat - to. Nul - la ti fa - rò. Ma nel

m. s. 3 espressivo

p

pp

p

Romeo

*rall.**a tempo*

no - me del - la mia don - na, Giu - liet -

f

f

Tebaldo

Ah!

p

f rall.

a tempo

f

f

Romeo

.ta...

Tebaldo

(energico)

Non la no - mi - na - re!

È male.

48

p

mf

Giulietta

(implorando)

Tebal - do!

Tebaldo

_det - ta quella dru - da tu - a!

Romeo

(alteramente)

Men - ti!

Tebaldo

Non men - to! Thosor.

Tebaldo

-pre - so. So. O - gni

Tebaldo

not - te el - la s'in - soz - za di te

Tebaldo

e fa ver - go.gna alla no - stra ca - sa -

Tebaldo

-ta. Te ma le - det - to ed el la sergo.

Tebaldo

-gna - ta!

a tempo

Di - o giu-di-chi fra no-i.

49

Tebaldo

Le-va la spa - da!

Romeo

(ritraendosi)

O - di... A - scol - ta, a - scol - ta...

Tebaldo

Non es - ser vi - le... Nul - la in -

Tebaldo

-ten.do più. Se tu l'hai toc - ca, el - la è di già u - na fem - mi - na da

Tebaldo

stra - da. Per la cit - tà lo gride.

m. s. *m. s.* *m. s.* *sf*

Romeo

No, ba - da!

Tebaldo

- rò. Per tut - ta la cit -

cresc: *p* *cresc:*

Tebaldo

- tà, come orti

cresc. *ritenuto un po' a piacere*

f *ritenuto*

a tempo

riten. un po' a tempo

gri - do — il vi - tu - pe - rio sopra il vi - so smor - to.

a tempo

a tempo

mf riten. un po' mf

Tebaldo

rall. a piacere

a tempo

Lo gride - rò.

rall. col canto

p a tempo

Romeo

(sguainando d'impeto)

Tebaldo Non gri - de - ra - i. Tiue -

50

Romeo

(si gittano uno contro l'altro)

- ci - do!

Giulietta

(terrorizzata)

Ro - me - - - - - o!

f *mf* *3*

Giulietta

Rome - - - - - o!

f *mf* *3*

Isabella

(chiamando)

Soc - cor - so! Soc -

f *ff* *sf* *m.d.* *sf* *3*

Isabella

- cor - so! Soc - cor - - - - - so!

f *m.d.* *sf* *3*

51

(Tebaldo barcolla e stramazza. Romeo, gittando la spada e curvandosi sul caduto)

cresc. *ff*

Romeo

rall.

Te - bal - do, a -

Tebaldo

(lungo respiro di morte)

Ah!

f *rall. ppp espress.* *m. d.*

Romeo

Lento, ma non troppo

.scol - ta! No!... Tebal - do!... Mor - to!...

Lento, ma non troppo

52

pp *m. d.*

mf *pp* *rall.* *ppp* *pp*

(Dal giardino si affacciano spaurite le fanti; la porta della casa si apre e accorrono Gregorio ed

Sopr. Più mosso e animando molto

Coro

Ten. *cresc.*

Barit. e Bassi

A - iu - to, là! Messer Te - bal - do! È mor - to! È

A - iu - to! È mor - to!

53 Più mosso e animando molto

p

altri famigli. Nel tragico tumulto Giulietta si abbraccia a Romeo e lo trascina verso la porta segreta, seguita da Isabella.)

f *allarg.*

A - iu - to! A - iu - to!

mor - to! Soc - cor so! Soc - cor so!

ff

È mor - to! Fu il Mon - tec - chio! Fu il Montec -

allarg

Gregorio

Andante sost.^{to}
♩ = 60

(dominando il tumul-
to, volto agli uomi-
ni curvi su Tebaldo)

Por-tate lo di

molto

p

Ah!

p
Che pie-tà! Ge-sù, che pie-tà!

p
-chio! Che pie-tà! Ge-sù, che pie-tà!

54 Andante sost.^{to} ♩ = 60

p *sf* *ppp* *pp*

Giulietta

(sospingendo Romeo verso la porta)

Sal - va - ti! Va! Sal - va - ti!

Gregorio

là! Ser - ra - te! Pre - sto!

pp espressivo

Giulietta

(trattenendolo)

Presto! A. spet.ta!

p *cresc. molto*

(Il corpo di Tebaldo vien portato via. Alcune fanti, ai cenni di Gregorio, si allontanano; altre cercano
Sostenutissimo quasi rall.

Sopr. *f* *a tempo*
 Cri - - - sto Si - gno - re!

Ten.I. *f*
 Cri - - - sto Si - gno - re!

Ten.II. *f*
 Cri - - - sto Si - gno - re!

Barit. *f*
 Cri - - - sto Si - gno - re!

Bassi *f*
 Cri - - - sto Si - gno - re!

Coro

Sostenutissimo

ff *quasi rall.* *a tempo*

di Giulietta sotto il portico di destra.)

sentito

Oh! Che pie - tà! Che pie -
 Fu Romeo Mon - tec - chio! Che pie -
 Oh! Che pie - tà! Che pie -
 Fu Romeo Mon - tec - chio! Oh!

p *f* *p* *p*

(Giulietta, serrata in un disperato abbraccio a

-tà!
 -tà! Che pie - tà! Che pie -
 -tà! Che pie - tà! Che pie -
 Che pie - tà! Che pie -
 Che pie - tà! Che pie -

pp *f* *f*

Romeo è sull'uscio aperto.)

accel. un poco

Oh

-tà!

-tà!

-tà!

55

pp

cresc. poco

sentito

accel. un poco

m. s.

Romeo

*(staccandosi)**cresc. molto*

Ad - di - o, Giu -

poco cresc.

cresc. molto

(Le fanti ammutolite guardano, sbigottendo, celando i due amanti e allontanandosi poi, tacite, ad un ad una, a gruppi, lente.)

Romeo

- liet -

p cresc.

sf p

Giulietta

rall.

A mo - ree - ter - no, ad - di

Romeo

- ta!

mf f ff

f rall. ff

Giulietta

(Romeo fugge. Giulietta cade sulle ginocchia vicino all'uscio, singhiozzando.)

a tempo-accel.

(Isabella chiude la porta)

riprendendo

- o!

f mf p

a tempo-accel riprendendo

(Un uomo accende i torchi. Ora il cortile è sgombro)
(Tamburi sulla scena lontanissimi)

a tempo *m.d.* *p* *sf* *p* *sf* *m.d.* *m.d.*

Gregorio *Andante sost.^{to} ♩ = 63* (ascoltando) (ad un uomo)

(avvicinandosi a poco a poco) La scol - ta! Chiu.di!
(lamenti dall'interno del palazzo Capuleti)

56 *Andante sost.^{to} ♩ = 63*

p *pp*

Gregorio (alle ultime fanti) (a un altro uomo) (agli altri)

Via di qua! Alle por - te! Si.len.zio!

Tenori (come lamenti) Ah! Ah! Ah!

Baritoni Ah!

dim.

Gregorio

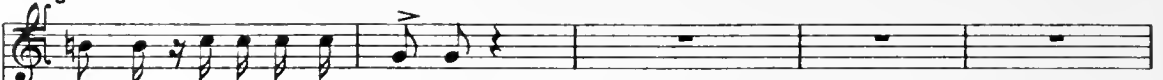

Pre-sto! Le fazioni in ve-glia!

Il Banditore

Gen - ti. al - le ca - se,

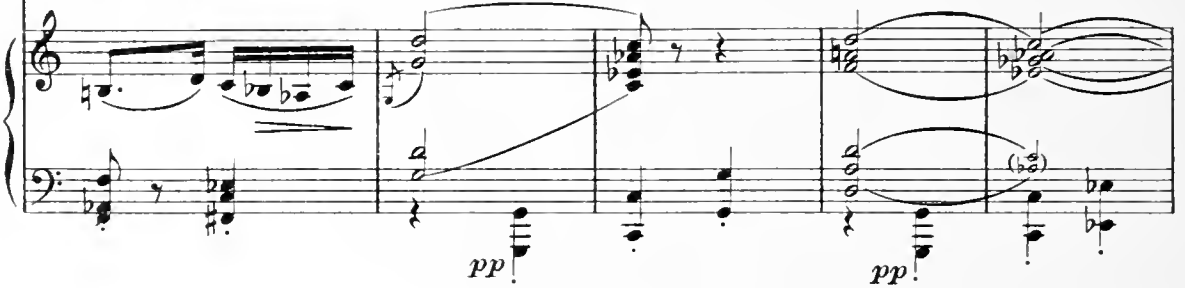

Gregorio

(indicando)

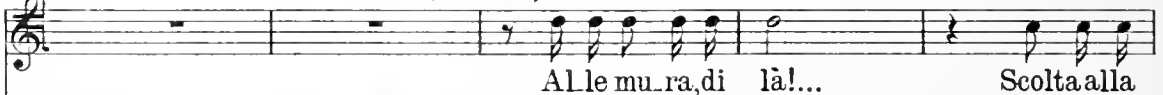

Al le mu-ra, di là!...

Scola alla

Il Banditore

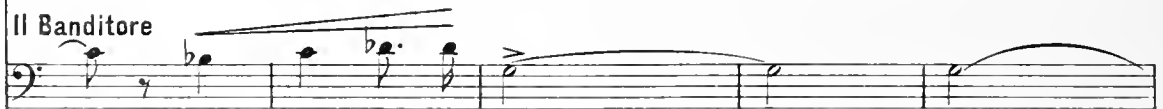

ser - ra - te le por - tel.

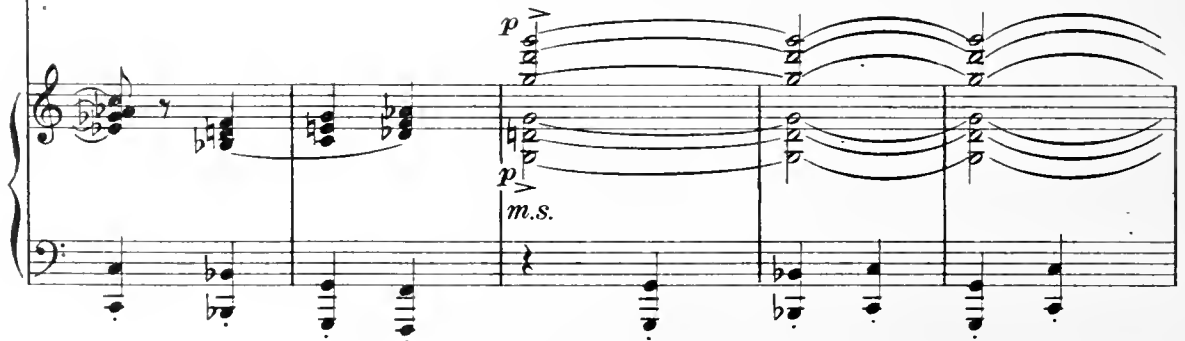

tor_re!... Al le por-te, las - sù!...

Il Banditore

Chi il san-guecit - ta - di - no spar-ge - rà, a - vrà la

Gregorio

(all'ultimo uomo)

Su al la cam - pa - na. E ba-da be - ne!

Il Banditore

mor - - - - - te! A - vrà l'on - ta e la

(Il rullo si allontana a poco a poco. I torchi ardono. Le lampade dei portici splendono.

(con un singhiozzo, stringendosi tutta alla fante e ancora ginocchioni presso l'uscio) (a Isabella)

Giulietta

Il Banditore

Fam - mi mo -

mor (Tamburi sulla scena, allontanandosi)

pp misterioso

57

ppp

La casa si serra e si arma cupa. Una scolta armata esce allora dalla porta del fondo, attraversa il cortile e scompare oltre le mura.)

Giulietta

cresc.

_ri - - - re!... Deh! - - - - - fam - mi mo -

f

Giulietta

(singhiozza forte)

_ri - - - re!

Isabella

(misterioso)
(piegandosi sul volto disperato di Giulietta) *pp*

....quel - la be -

appena distinto e perdendosi

dim. molto

Isabella

_van - - da che ti as - so - pi - reb - be co - meu - na

m.s. ppp

mor - ta.....

Voce lontana

E - ja alla tor - re!

Altre voci (lontanissime)
(due baritoni)

E -

Giulietta (come terrorizzata da una visione oscura e tremenda)

pp

Come una mor - ta...se - pol - ta, lag - giù!

-ja!...

58 pp 3

mf 3

ppp cresc. 3

f mf

Giulietta *rall. un poco... dolcissimo*

Voce lontana

E - ja alle mu - ra!

E - ja!...

rall. un poco... pp

230
Giulietta
a tempo

Pa - - - - - ba

a tempo

li - be - ra fug - gi re...

fug - - gi - re con lu - - i

mf *f*

ver - so la vi - - -

p

(Le due creature si tengono abbracciate, come paurose della terribile visione. D'improvviso Giulietta balza, travolta quasi da un delirio di gioia e di morte).

Giulietta
Un po' agitato

.. ta... Ah, sì, io fuggi -

Un po' agitato

mf *p* *sf* *sf*

Giulietta

a tempo-largamente e assai morbido
(esaltandosi sempre più)

- rò ! Vi va, be -

59 *a tempo-largamente e assai morbido*

ben cantato

Giulietta

- a - ta, per o - gni ter - ra

p

Giulietta

lo accom - pa - gne - rò.

e

Giulietta

Tut - - - ta nel - l'a - mor mi - -

Giulietta

- o, tut - - - ta tra - sfi - gu -

Giulietta

pesante e sostenutissimo **f**
 - ra - - - ta dal son - no or - ren - do

pesante e sostenutissimo **f**

Giulietta

quasi rall. *a tempo e accel.*
 mi ri - sve - glie - rò. 0

Isabella

(richiamandola, spaurita)
 60 Giu - liet - - ta!

quasi rall. *ppa tempo e accel.*

accelerando e cresc. molto

Giulietta (come delirando)

gio - - - ia! O gio - - - ia! O

pp accelerando e cresc. molto

sf

Giulietta

mi - a tre - men - da gio - - - ia!

Un po' ritenuto

Giulietta (serrandosi a lei, folle)

a tempo

Fam - mi tor - na - re a lu - i! Ren - di - mi.

f Un po' ritenuto

a tempo

Giulietta

vi - - ve, al - le sue brac - - cia!

Più mosso

Giulietta

Mor - - ta per tut - - ti

Isabella

Giu - liet - - ta!

Più mosso

pp

cresc. molto

sf

Giulietta

nel - - - l'a - vel - lo io giac - - cia, ma

Isabella

Giu - liet - - ta!

sf

sf

sempre più agitato

sol per lu - i... so - lo per lu - i ri -

sempre più agitato

Giulietta

- vi - - va! O gio - - ia! O

p *mf cresc*

Giulietta

gio - - ia! O di - spe - ra - ta gio - -

Isabella

Giuliet -

rall. *Largo molto* *f*

rall. *Largo molto* *pp* *rit. molto* *f*

Giulietta

ia!

Isabella

(Isabella l'abbraccia d' impeto; ella si abbatte sul suo petto, coi capelli

ta mi - a!

61

sciolti, il volto pallido e disperato. E singhiozza violentemente.)

Più vivo e accel:.....

*a tempo-grave
pesante*

Fine dell'Atto Secondo

ATTO TERZO

Un rustico piazzale, in Mantova. A destra una casa, con una grande porta spalancata: dall'arco della porta pendono un'insegna di ferro a foggia di cavallo e un fastello di fieno. Sull'insegna è scritto: "Alla scuderia de Verona." A sinistra, un'altra casa, con una pergola coperta di edere. Sotto la pergola un tavolo e delle panche. Accosto la scuderia, un rozzo sedile di pietra. È un pomeriggio luminoso. Il cielo, lontano, si abbuia, ma il sole batte ancora sulle case e sul piazzale, rumoroso di gente e di venditori. I banchi si levano. Sopra un carro salgono confusamente ragazze e uomini. Altri carretti se ne vanno. Alcuni mozzi entrano ed escono dall'iscuderia con bardature, secchie e fieno. Intorno al tavolo-sotto la pergola-siedono alcuni uomini. Confusione, rumore, canti.

Allegro deciso ♩ = 112

Soprani 1ⁱ

Oh! _____ Oh!

Soprani 2ⁱ

Oh! _____ Oh!

Tenori

Oh! _____ Oh!

Baritoni
Bassi

Oh! _____

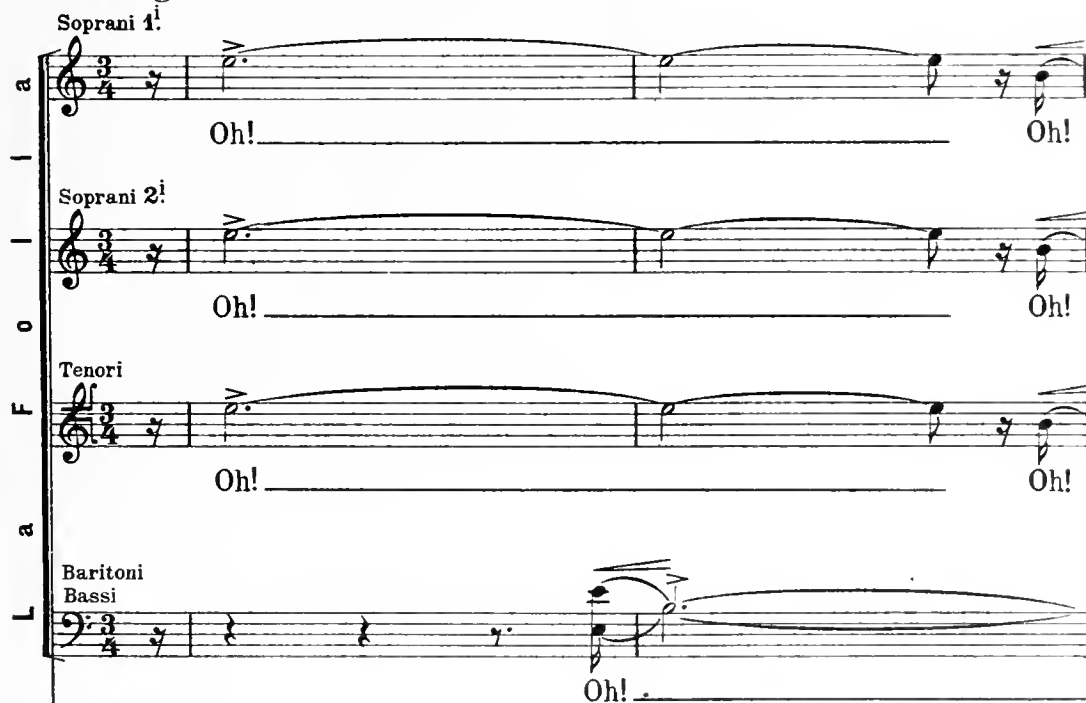

Allegro deciso ♩ = 112

Oh!
Oh!
Oh!

Oh!
Oh!

m.d.
m.s.

m.s.

cresc. molto

Sop. 1^a
Sop. 2^a
Ten.
Bar. e Bassi

Su, su, fa' pre - - - -
Su, su, fa' pre - - - -
Fate lar - - - -
Fate

1

cresc.

-sto! Ac_con_ciaquel_le ro - - - be!
-sto! Ac_con_ciaquel_le ro - - - be!
-go! Vi - - -
lar - - - go!

Sop. 1ⁱ

Sop. 2ⁱ

Ten.

Bar. -a!

Bassi

To - glie - te i ban - chi, ch  si an - ne - ra il

Sa - li sul car - - ro!

Vi pro - teg - ga la

Vi pro - teg - ga la

cie - - - lo!

Sop. 2ⁱ: Ver -

gi - ne Ma - ri

Ver - gi - ne Ma - ri

pp cresc. cresc. molto....

- a!

- a!

Tenori (movendosi) a gran voce

Sa - - - - - gradi Santo, oi li, - - - - - sirinno.

Bar. Bassi a gran voce

Sa - - - - - gradi Santo, oi li, - - - - - sirinno.

La gentesul carro

f p

-vel - - - la co - me fa il ven - to per le strade in
 -vel - - - la co - me fa il ven - to per le strade in

fio - - - re...
 fio - - - re...

cresc.

La Folia

Sop. 1^a (seguido il carro)
p Ri - de la boc - ca d'o - gni don - na

Sop. 2^a
p Ri - de la boc - ca d'o - gni don - na

dolce

bel - - la, sa - gra di San - to, oi li,....

bel - - la, sa - gra di San - to, oi li,....

sa - gra è da - mo - - - re!....

sa - gra è da - mo - - - re!....

Sop. 1.ⁱ

Sop. 2.ⁱ Sa - - - - - graè d'a -

Ten. Sa - - - - - graè d'a -

Bar. Sa - - - - - graè d'a - mo - re!

Bassi Sa - - - - - graè d'a - mo - re!

Sa - - - - - graè d'a - mo - re!

3 *m.s.* *f*

- mo - re!

- mo - re!

dim.

p *p cresc...*

(Il carro esce. Il coro lo accompagna sino in fondo alla scena.)

(Strepito di sonagli tra la rada folla del piazzale.)

Sop. 1ⁱ

Sop. 2ⁱ

Ten. 1ⁱ

Ten. 2ⁱ

Bar.

Bassi

Sonagliera da cavallo

O - è!
 è! O - è!
 O - è!
 è! O - è!
 è! O -

(Archi)

dim. fino a perdersi

è!
è!

perdendosi
dim.
mf

4
p

Fante

O - è, fa - te
allarg. un poco

Fante

Un po' meno
(sulla porta-chiamando)

lar - lar - lar - go! Mastro Berna - bô!

Bar.
O - è!

Bassi
O - è!

Che (uscendo)

Un po' meno

Fante

Bernabò

GiungodaVe - ro - na. Il miomesse - re scaval -
vuoi, belfan - te?

Fante *rall.*

_cò sul ponte di Man - tova. Ri - covero i ca - val - li.

p *p* *rall.*

Bernabò *Più lento*
(volgendosi verso l'iscuderia)

A - gno lo! A - iu - ta il fan - te dei Lam -

5 *Più lento*

Bernabò (Il fante trae dentro i cavalli e mastro Bernabò siede sulla panchina di pietra lì accanto.)
I. Tempo

Parte del Coro (dietro le scene)

Sop. 1.ⁱ (lontano) *f* O - è!

Sop. 2.ⁱ (lontano) *f* O - è!

Ten. (lontano) *f* O - è!

Bassi (lontano) *f* O - è!

I. Tempo

p

Coro (sulla scena)

Sop. *f* Sa - - - -

Ten. *f* Sa - - - -

Bar. e Bassi

Parte del Coro (dietro le scene)

Sop. 1.ⁱ *perdendosi*
- è! O - è!

Sop. 2.ⁱ
O - è!

Ten. *perdendosi*
- è! O - è!

Bassi
O - è!

p *pp* *ppp*
m.d.

ven - - - - to che git.ta in - tor - no quan.do prende al

ven - - - - to che git.ta in - tor - no quan.do prende al

f *cresc. molto...*

fio - - - - re... Le pec - ca - ta d'a -

fio - - - - re... Le pec - ca - ta d'a -

Le pec - ca - ta d'a -

Ah!

cresc. molto... *pp*

- mor son go - di - men - - to.
 - mor son go - di - men - - to.

Sa - gra di San - to, oi li, sa - gra è d'a -
 Sa - gra di San - to, oi li, sa - gra è d'a -

Sop. 1.

Sop. 2.

Ten.

Bar.

Bassi

f

Sa

f

Sa

cresc.

cresc.

_mo - - - re!...

_mo - - - re!...

cresc.

mf cresc.

f

(andandosene)

- gra è d'a - mo_re!

- gra è d'a - mo_re!

- gra è d'a - mo - re!

Sa - - - gra è d'a - mo - re!

Sa - - - gra è d'a - mo - re!

(Escono tutte le donne)

(Ed ecco giungere un Cantatore, cotto dal sole e impolverato. Tocca le corde del liuto e cammina a gran passi, in buffonesca gravità.)

All^o moderato $\text{♩} = 72$
ritmatissimo

Ten. 1ⁱ
 Il can_tato - re! O_è! O - è, o_è, o_

Ten. 2ⁱ
 Il can_tato - re! O_è! O - è, o_è, o_

Bar.
 Il can_tato - re! O_è! O - è, o_è, o_

Bassi
 Il can_tato - re! O_è! O - è, o_è, o_

L a F o l i a

Il Cantatore

Gen - ti di Dio, donzel - le, put - ti e fem - mi - ne,

accél:..... a tempo

è!

è!

è!

è!

accél:..... a tempo

Più lento
Il Cantatore

lar - go, lar - go, ch'io meno grande ba - ro -

Più lento

Il Cantatore

ni - a! Ah! ah! ah! ah! ah! ah! ah! ah! ah!

accel:..... a tempo

portato

mf f

accel:..... a tempo

ff

Il Cantatore

Lar - go!

Ten. 1^o

Mot - teggia! Canta!

Ten. 2^o

Mot - teggia! Canta!

Bar.

Mot - teggia! Canta!

Bassi

Mot - teggia! Canta!

7

ritmato

f

(davanti alla pergola)

Il Cantatore

*accel:..... a tempo**Opp.*

(ridendo)

Ah! ah! ah! ah! ah! ah! ah! ah! ah! ah! ah!

Ah! ah! ah! ah! ah! ah! ah! ah! ah! ah! ah!

Ah! ah! ah! ah! ah! ah! ah! ah! ah! ah! ah!

Ah! ah! ah! ah! ah! ah! ah! ah! ah! ah! ah!

accel:..... a tempo

Il Cantatore

*accel:..... a tempo**Più lento*

pon-te a un pa-ladino er-ran-te,

*accel:..... a tempo**Più lento*

8

*p**mf*

Il Cantatore

a tempo

o ca-stel-la-ni dei boc-ca-li!... Ah! ah! ah! ah!

*a tempo**p**f*

accel:..... a tempo

Il Cantatore

ah!ah!ah!ah!ah!ah!ah!ah!ah! Lar - go!

Ten. 1ⁱ

(levandosi dai tavoli)
(al Cantatore)

Sei

Bar.

(risata dei Baritoni e Bassi)

Coro

accel:..... a tempo

8

Il Cantatore

(quasi a beffa)

Son ri - tor - na - to.

Ten. 1ⁱ

tu?_____

Bar.

Sei tu?_____

Bassi

(ridendo)

Ah! ah!ah!ah!ah!

Il Cantatore

(piagnucoloso)

Oi me, ta - pi - no!

Tar - di...

La sa - grao - ra vien tol - ta...

p

m.d.

Il Cantatore

*accel:..... a tempo**più f*

Non ò ven - tu - ra, da tre gior - ni! Ah - i! Ah -

accel:..... a tempo

sf

(h)

Il Cantatore

*quasi a piacere**Più lento*

- i! Anche la go - la è quasi dissec - ca - ta, si che ogni

Più lento

pp

Il Cantatore

mot.to vi sta giu rap - preso come un frutto avviz - zi - to...

Ten. 1^o e 2^o *a tempo*
f > 0 - ste! Un boc - ca - - le!

Bar. e Bassi *f* > 0 - ste! Un boc - ca - - le!

a tempo
ff *ff m.s.*

Il Cantatore *Meno mosso, ma quasi a rigor di tempo*

p Trà là, là, là, là, là, là, là, là,

Meno mosso, ma quasi a rigor di tempo

p. m.s.

sf — *p*

là, là, là, là, là, là, là, là, là! Metto la lingua in re-sta e tutto il

accel:.....a tempo

p dolce

accel:..... **Il Cantatore** *a tempo* (L'oste reca il boccale: gli uomini e il Cantatore mescono e bevono.)

san-gue gli trarrò dal cuo - re.

accel:..... *sf a tempo*

p

10 (Bernabò si leva, fa un cenno verso l'i-scuderia e dice a un fante che gli si

p *mf* *sf*

presenta:)
Bernabò

Ba-da ai ca-val-li e serra be-ne.

m.d.

Bernabò

Sa - rà tem - pe - sta.

Bernabò

Più nes - su - no, or - mai, sca - val - che - rà qui in Mantova, sta -

Bernabò

- se - ra.

(Il piazzale ora è deserto. Romeo giunge allora e lo attraversa, lento, pensoso.)

And^{te} mosso

11

pp

espressivo

Romeo (avvicinandosi a Bernabò che sta per rientrare nell'iscuderia.)

Mae-stro Bernabò...

Bernabò

Voi, belsi-

Romeo

f

Il mio fami glio non è ancor tor - na - to?

Bernabò

mf

- gno - re?... Non è torna - to. E male penso as-

mf

p

Romeo

Questa matti_na lo inviai_ al con_ven - to per a_ve - re novelle da Ve_

-sa_i...

p *pp*

Romeo

-ro - - na... Perchè tolse il cavallo,

p espressivo *pp*

Romeo

e - gli?...

Bernabò

Non so. Ma le sa - rà, però, credo, di

sf *f* *p*

m. d. mf

Bernabò

lu - i, se lo coglie lo scroscio a mezza stra - da.

Bernabò

Il cie - lo ab - bu - ia. Perdo - na - te. E

Romeo

(siede sconcolato sulla panchina di pietra.)

A - spet - te - rò.

Bernabò

(entra)

tar - di. Chiu - do le por - te.

12

cresc. molto

Il Cantatore (alzando la voce e toccando il liuto)

Allegretto ♩ = 63

Tra là, là, là, là, là, là, là, là,

Liuto (dietro le scene, oppure in orchestra)

Allegretto ♩ = 63

Legni

pp

Il Cantatore

rall. un poco

là!..... Ec-co. Ri-cordo dove fu: Sul pon-te presso Ve-

rall. un poco

(Romeo alza il capo, percosso dal nome della città ed ascolta.)

Il Cantatore

a tempo

ro - na. — Là, là, là, là, là, là, là, là,

pp *a tempo*

Il Cantatore

là .. La no - vel - la fie - rissima a - vea tolto l'a - nima a

p

Il Cantatore

tut - ti, i Can - ta - to - ri al - lo - ra tras - ser dal

pp *m.s.*

Il Cantatore

liu - to questo no - vo can - to.

Ten. 1.ⁱ

Ten. 2.ⁱ

Baritoni

Bassi

Pre - sto!

Pre - sto!

Can - ta - lo!

Can - ta - lo!

Il cie - lo ab -

13

Il Cantatore

Tra là, là, là, là, là, là, là, là,

Bassi

- bu - ia! Su!

Liuto

pp

p

voce

voce

Il Cantatore

là... Pa-re un ve-ra-ce pian - to.

rall.

p

rall.

(Si curva sul liuto, traendone pochi tocchi lamentosi. Gli uomini lo circondano in silenzio. Lampeggia. Il Cantatore incomincia il canto, sommessamente. Romeo ascolta, immobile, senza respiro.)

Il Cantatore

Lento triste $\text{♩} = 40$ *p* *rall.*

Do-nepian si, chèA mor pianse in se.

pp *rall.*

14 **Lento triste** $\text{♩} = 40$ *pp* *rall.*

Il Cantatore

a tempo

-gre - to. Que-la ch'e-ra can-tà da o-gni can-

a tempo

a tempo *rall.*

Il Cantatore

-zo - ne e de Ve-ro-na e - ra el più bel fio -

Il Cantatore

f cresc.
 -rè - to, que-sta ma - ti - na i' l'à tro - va - da in

espressivo
cresc. molto
pp subito
pp

Il Cantatore

lè - to con le do mane in cro - se so - ra el

pp
dim.
ppp

Il Cantatore

pè - to ve - stia de bian - co co - me le Ma -

Il Cantatore

- do - ne. *cresc. molto* Oi mè!

pp cresc. molto

cresc. p

Il Cantatore

Pian - si! Pian - si, pu - te - le e do -

p rall. a tempo

rall. ppp a tempo

Il Cantatore

*rall.**a tempo*

ne, che xe mor - ta, Giu - lie - ta Ca - pu - le - to.

rall. *a tempo*

rall. *a tempo* *cresc. molto*

(Un grido terribile scoppia dal cuore di Romeo; d'un balzo egli è sull'uomo e lo serra per il petto.)

Allegro deciso $\text{♩} = 76$

Romeo (afferrando il Cantatore)

No, male - det - to! Male.

Il Cantatore (tramortito)
Per Gesù!

Ten. 1ⁱ
Messe - re...

Ten. 2ⁱ
Messe - re...

Baritoni
Messe - re...

Bassi
Messe - re...

15 **Allegro deciso** $\text{♩} = 76$

f *mf*

Romeo

-det - to, no! No!

f La - scialo! La - scialo!
f La - scialo! La - scialo!
f La - scialo! La - scialo!
f La - scialo! La - scialo!

Romeo

f So - no il Mon - tec - chio e per il Sacra - men -

Ba - da!
 Ba - da!
 Ba - da!
 Ba - da!

Romeo

to, chi mi tocca co-stui, muo-re di spa-da!

(Gli uomini indietreggiano, impauriti dalla minaccia e dal nome; rientrano, chiudono la porta.)

Un po' meno

16

Romeo

a tempo con veemenza

Vi - a di qua... Vi - a di qua...

(Romeo si volge allora al Cantatore, sempre tenendolo nelle mani.)

Romeo

a tempo

No, maledet - to! Ai menti - to! Che sa - i?

17

a tempo

sf — *p*

Il Cantatore

(piagnucolando)

Nul - la, mes - se - re. Quale ingiuria vi è fat - to?

sf

sf

Romeo

Più lento

a tempo

Dim - mi. che

Il Cantatore

Ah - i! Ch'io son mor - to!

Più lento

18 *a tempo*

sf — *p*

mf

cresc.

Romeo

(commosso)

sf cresc: sf sf sf p

Romeo *Più lento*

Più lento

Romeo *rall: a tempo*

Il Cantatore

rall: a tempo
dim. molto

Il Cantatore

- ro - na. Bene ero in vi - a pel ma - ri -

Romeo

Qual mari - tag - gio?

Il Cantatore

- tag - gio di don - na Giu - liet - ta...

Romeo

Ah! tu mi dan - ni! Qua - le?

19

cresc. molto *p dolce*

pp

Un po' meno
Il Cantatore

p
Tut - ti sa - peano per le ter - re. Con il Con - te di Lo -

Un po' meno

Romeo

rall:..... a tempo
Ah!_

Il Cantatore

_dro - ne... E que - sta ma - ne

dim. rall:..... a tempo
p

Il Cantatore

sul Ponte No - vo, là, pres - so Ve.

cresc.....

Il Cantatore

ro - na, tro - vai dei Can - ta - to - ri miei fra - tel - li che

Il Cantatore

Più lento

dis - sermi: «Rac - con - ciati con Di - o e con la

Più lento

Il Cantatore

l'estamente

fa - me, chè a Ve - ro - na più non si fan ma - ri -

cresc:...

m.s.

Il Cantatore

Lento

p cresc:.....

-tag - gi. El - la, Giu - liet - ta, è

20 Lento

pp cresc. molto

Romeo

Mor - ta?!
mor - ta!»

f *dim.* *f* *sf* *p*

Il Cantatore

Dis-se-ro E co-si sentii quel can-to.

p

Romeo

Sostenuto, ma un po' più mosso

cresc.

Uo-mo di mia scia-gu-ra! Ai in-te-so
21 Sostenuto, ma un po' più mosso

p *cresc.*

vella vella vella vella vella

Romeo

be-ne, ai in-te-so be-ne che fu det-to?

v

vella vella vella vella vella

Romeo

Mor - - ta, è ve - ro, mor - è - ta ?...

Il Cantatore

Lento come prima

Si. Co - si fu det - to. E per le

Lento come prima

Il Cantatore

rall.:..... a tempo

ter - re, co-si, tut - ti pian - - go - no...

rall.:..... a tempo

cresc. molto

(Un lampo nel cielo)

22 Un po' più mosso, ma assai sostenuto

Romeo (lasciando l'uomo e percotendosi)

Romeo *cresc.*:.....

Musical score for Romeo's second vocal entry, including vocal line and piano accompaniment. The vocal line continues with the lyrics "- ra - to! Me, dan - na - to!". The piano accompaniment continues with a *cresc.* marking.

Romeo

Romeo *agitandosi*
(con grande dolore)

Oh! Giu - liet - ta! Oh!

agitandosi

Romeo

Giu - liet - ta mi - a! Ma - le - det - to a

rall.

cresc. molto *rall.*

(Il Cantatore si fa il segno della croce, preso da pena e da pietoso timore.
Un tuono fioco in lontananza.)

Romeo *a tempo* (scoppia in pianto)

me!

Il Cantatore (timidamente)

Pa - ce, mes - se - re!

23 (Tuono lontano)

a tempo *p*

Romeo

(grave e umano)

(sempre piangendo)

Pa - ce a - vrò, fra - tel - lo.

pp dolce

Romeo

Vat - te - ne con Di - o, con i tuoi can -

cresc.

cresc.

Romeo

- ti e que - sto ul - ti - mo do -

sempre molto

pp p sentito

Romeo

(Gli getta una borsa ; il Cantatore la raccoglie.)

- no ...

24

sf

sf

Il Cantatore

(movendosi)

(fa per andarsene)

Ad - di - o, si - gno - re...

espressivo

Romeo

No...

Romeo

Sostenutissimo

(Un nodo di pianto gli serra la gola)

O - di. Ti chie - do...

Sostenutissimo con espressione

Romeo

Ti chie.do an - co - ra quel tuo

Romeo Più mosso

can - to... Ma pia - no si - a, ma pia - no:

Più mosso

Romeo

io l'oda ap - pe - - na e mi sem - brinon so qua - le mio

This system continues the vocal line for Romeo. The lyrics are 'io l'oda ap - pe - - na e mi sem - brinon so qua - le mio'. The piano accompaniment continues with arpeggiated figures and a consistent bass line.

Romeo

pian - - to...

Il Cantatore (commosso)

Si, buon si - gno - re: as - sa - i

This system shows the end of Romeo's phrase and the beginning of the Cantatore's. Romeo's part ends with 'pian - - to...'. The Cantatore enters with the lyrics 'Si, buon si - gno - re: as - sa - i'. The piano accompaniment features a '3' (triple) marking over the first few notes of the Cantatore's entry.

Il Cantatore

(tuono più vicino) *rall:.....*

mi da - te pe - - - na. *rall:.....*

perdendosi r.

This system is for the Cantatore. The tempo is marked '(tuono più vicino) rall:.....'. The lyrics are 'mi da - te pe - - - na. rall:.....'. The piano accompaniment features a 'perdendosi r.' marking, indicating a gradual fading or deceleration. The piano part consists of arpeggiated chords in the right hand and a bass line in the left hand.

(Romeo si getta a sedere presso il tavolo, sotto la luce della lampada, la testa sulle braccia. Il Cantatore nell'ombra, lontano, canta piano e intenerito.)

Lento più della prima volta
ed estremamente piano

Il Cantatore

sottovoce

pp

Lento più della prima volta
ed estremamente piano.

Liuto dietro le scene o in orchestra.

„Do - ne, pian - si, chè A -

25 Lento più della prima volta
ed estremamente piano

pp

Il Cantatore

rall.

a tempo

-mor pianse in se - gre - - - to. Que - la ch'è - racan -

rall.

a tempo

Il Cantatore

-tà da o - gnican - zo - ne - e de Ve - ro - na e - ra -

Il Cantatore

il più bel fio - rè - to que - sta ma - ti - na i'

dolce

cresc:..... ppp

p

Il Cantatore

l'ã tro - va - da in lè - to con le dò - mane in cro - se

pp

ppp

pp

Il Cantatore

so - ra el pè - - to ve - stia de bian - co

Il Cantatore

co - me le Ma - do - - - ne.

cresc......

Il Cantatore

Oi mè! _____ Pian - si, pian - si, pu - te - lee

cresc. molto *rall.*

pp *rall.*

pp *cresc. molto* *rall.*

Il Cantatore

a tempo (con un singhiozzo, fuggendo)

do - - ne, che xe mor - ta..... Ad -

pp a tempo

pp a tempo *perdendosi*

Romeo All.^o deciso

Giu - liet - ta mi - a! Fio -
 di - - o!..

26 All.^o deciso

Romeo

- ret - to bel - lo e mi - o! A - mo - re!

Romeo

Pian - - to! A - ni - ma ca - - - ra!....

(Folata tempestosa di vento)

ff

Romeo (Un tuono più violento rimbomba allora nel cielo. Come chiamato a nome, Romeo sbalza. Vento furibondo e clamore)

Ur - - la, tem - pe - - -

27

Romeo

- sta!... Sii tu il mio cuor dan -

Romeo

- na - to che in - vo - ca il no - me su - o, o ra ch'è

Romeo

mor - - - ta, ea le - - -

i sul - le tue ne - re a - li mi por - - -

Romeo
 - ta, per - ch'io la ba - - - ci, an - co - ra, di - spe -

Romeo
 - ra - - - to. Ur - - -

Romeo
 - la!.... Ur - - - la! Pian - to non

Romeo

ò - - - - - tan - to sel - vag - gio, fu -

p

Romeo

_ro - re non o più che fie - ra men - te come il tuo si

p cresc.

Romeo

sea - gli. Pren - di - mi te - - -

cresc. p ff m.s.

Romeo

- co! Là, con te, mi

pma sentito vivo

Romeo

por - ta e den - tro il tu - o cla - mor,

cresc.....

p *cresc.*

Romeo

fra i tuoi bar - ba - gli, ren - di - mi,

V

Romeo

vi - vo, al - la mia don - na mor -

CRESC.....

V

Romeo

(lampi e tuono vicino)

ta!

28

cresc. molto *ff*

pp

(Un uomo a cavallo giunge di galoppo sul piazzale. Scavalca d'un salto e corre verso l'iscuderia - sotto il vento - tenendo per le briglie la cavalcatura. Scorge Romeo e fa un grido.)

f

sf

f

mf

Famiglio

29

O mio si - gno - - re! O mio si -

sf

p

Famiglio

- gno - - re! È mor - - ta! È

m.s.
sf *espressivo*

Famiglio

mor - - ta! È mor - -

Famiglio

- ta!

30

p *cresc.*

Romeo

(chiamando sulla porta dell'iscuderia)

Il mio ca - val - lo! Il mio ca -

ff

Romeo

- val - lo! A Ve - ro - na sa - rò pri - ma del

Romeo

gior - - - - - no!

mf

più f

Romeo (Rapidi, alcuni uomini escono dalla scuderia. Recano delle fiaccole accese. Maestro Bernabò trae un caval.

f

Giu - liet - ta mi - a! Giu - liet - ta

mf *f* *mf*

lo sellato. Romeo balza in sella.)

Romeo

mi - a! Giu - liet - ta

f *mf* *f*

Romeo

_ta!

31 *mf*

(Lampi e tuoni)

Romeo

(allontanandosi)

(grandi folate di vento)

(Romeo parte accompagnato dal famiglia)

Giu - liet

Musical score for the second system, including vocal line for Romeo and piano accompaniment with lyrics "Giu - liet".

Romeo

ta!

(TELA RAPIDISSIMA)

Musical score for the third system, including vocal line for Romeo and piano accompaniment with lyrics "ta!" and "(TELA RAPIDISSIMA)".

(Tuono fortissimo)

cresc.

INTERMEZZO

I cavalli si dispeccano al chiarore delle fiaccole. Scompaiono. Clamore più furibondo. E nel clamore, Romeo cavalca. Va nella tempesta e nella disperazione, col volto percosso dalle criniere e dal vento e gli occhi ciechi per lo scroscio e per il pianto; va; passa vie e borghi, fossati e serragli, galoppa per le viottole e pei campi, riempiendo della sua anima e del suo grido la bufera. «Giulietta!...» urla il suo cuore. «Giulietta!...» ulula il vento. «Giulietta! Giulietta!» romba il tuono. La tempesta, il cielo e la terra, gridano il nome disperato.

Ed egli cavalca.

Lo stesso tempo
(Allegro deciso)

Sopr.

Ten.

Bar. e Bassi

Coro (dietro la tela)

Giuliet - ta mi -

Giuliet - ta mi -

-a! Giu - liet - ta mi - a! Giu -

-a! Giu - liet - ta mi - a! Giu -

Giu -

- a! Giulietta mi - - - a! Giul
 - a! Giulietta mi - - - a! Giul

sf
f
f
sf

- lieta - - -
 - lieta - - -
 - lieta - - -

p cresc. m. s.

Lo stesso tempo, ma più calmo

Lo stesso tempo, ma più calmo

ben cantato

4 *dolce e ben cantato*

5

p
mf

cresc.

sf

cresc.

C O R O

Giu - liet - - - ta! Giu -
 Giu - liet - - - ta! Giu -
 Giu - liet - - - ta! Giu -

p cresc. *f*

- liet - - - ta! Giu - liet - - -
 - liet - - - ta! Giu - liet - - -
 - liet - - - ta! Giu - liet - - -

cresc. molto.....

- ta!

- ta!

- ta!

6

m.s.

Third system of the musical score. The right hand features a melodic line with a fermata. The left hand accompaniment is steady. Performance markings include *rall.*, *Più lento*, and *ff*. A fermata is marked with an '8'.

Ma verso l'alba la furia si placa e il cielo tace. Appaiono i primi borghi, taciti, sotto la fosca pace della bufera; appaiono le prime torri, ancora sommerse nel fumo della procella, ed una luna esangue flotta fra le nuvole torbide.

Ed ecco apparire il chiostro del convento.

7

I. Tempo

pp staccatissimo

pp

Più lento

p

sf

Più lento ancora

(TELA)

p

pp

Note

Le delicate colonne spiccano nude nel chiarore incerto dell'alba. Pace profonda. A destra, la cappella dei Capuleti è illuminata e - dentro - distesa sull'arca, sotto la luce della lampada, coperta di veli e di fiori, Giulietta dorme.

Andante calmo e triste ♩ = 58 *rall.*

a tempo

(Dal fondo giunge Romeo, seguito dal famiglia. Sui capelli sparsi e sul volto macerato egli è ancora il vento della cavalcata.)

espressivo

(Romeo si sofferma, scorge il chiarore, vede Giulietta e si aggrappa al famiglia, soffocando un singhiozzo.)

cresc. molto **1** *pp* *espress.*

(sopra)

m.d.
espr.

Romeo

È là!.. Guar - da...

Famiglio

(implorando)

Si-gno-re mi - o!.. Tor-nia - mo...

p
f

Famiglio

Ve ne pre - go per Di - o No - stro Si - gno - re...

sf
mf

Romeo

(impietrito, immobile)

Non piango. La - scia...

sf
sf

Romeo

Oh! mia Giu-

Romeo

.liet - ta!_

Romeo

Un po' più mosso ♩ = 63

Dorme, ella, inse - pol - ta l'ul - ti - ma sua

2 *Un po' più mosso* ♩ = 63 *m. d.*

Romeo

not - te. E all'al - ba l'ar - ca, si rinchiu - de - rà sul dolce

Romeo

cor - po, e al - l'al - ba ri - ca - drà su le - i, — su le - i — la

Romeo

pie - tra... e nel si - lenzio e - nor - me d'un'al - tra

Romeo

not - te, el - la s'addor - mi - rà

Famiglio

Deh! ri - tor -

Romeo

pp *rall.*
Perchè tremi?... E pa - ce. Pa - ce nel cielo e nel mio

Famiglio

-na-te!...

p *pp* *rall.*

Romeo *a tempo**Un po' più agitato*

cuo - re. Ad - di - o! Lasciami so - lo...

Famiglio

No, mes-se-re...

pp *a tempo* *mf* *Un po' più agitato*

Romeo

pe dolce *rall.*
La - sciami! Va, fanciul - lo mi - o.

Famiglio

Deh! semi ama - te...

p *calmandosi* *rall.*

(Lo accompagna, con dolce violenza, fuori dal chiostro, poi lentamente risale e si appressa al cancello. Scrolla colle mani convulse le sbarre, ma il cancello è chiuso. Ristà allora immoto.)

Romeo *a tempo*

3/4 *sf* *a tempo*

Romeo

(Poi con voce di pianto implora:)

Giu-lietta! Son i-o! I-o, non mi ve-di? Io che non piango

pp

Romeo

più, - i-o che t'im-plo-ro, i-o che vegno a ca-der, morto, ai tuoi

sf *pp*

Romeo

pie-di: perchè be-a-to e di-spe-ra-to mo-ro senza di

Romeo

(cadendo sui ginocchi)

te, a - ni - ma mi - a. Co - si, Giu -

cresc.

mf *m.d.* *m.s.* *m.d.*

Romeo

calmissimo

- liet - ta. Ma le fred - de

pp *calmissimo*

pp

Romeo

ma - ni or sui ca - pel - li tuo i voglio po -

Romeo

- sa - re; voglio po - sa - re il cuor sopra il tuo

cresc.

Romeo

cuo - re e la boc - ca che il pian - to à la - ce -

sf *espress.*

Romeo

- ra - to - - - vuol la tua boc - ca, la tua boc.ca, a -

mf

Romeo

- mo - re. Ah! co - me,

pp

5

sf *pp* *pp*

Romeo

dim - mi, ti potrò in - vo - ca - re, con qua - le

3

Romeo

no - me più so - a - ve e san - to? Ah! co - me,

Romeo

pp dim - mi, ti saprò de - sta - re, con qua - le *f*

Romeo

gri - do, con qual dol - ce pian - to, con qua - le arden - te

sentito

Romeo

ba - cio, a - nima mi - a? Deh!

pp

dim. *pp*

Romeo

guar - dami !... Ah! Sor - ri - di - mi pie -

sf *f* *p*

6

Romeo

- to - sa! Più non gia - cer - ti in quel tuo ge - lo as -

mf *mf*

Romeo

- sor - ta. Son i - o, Giulet - ta!

Sostenuto, ma senza rall.

Sostenuto, ma senza rall.

ppp *pdolce*

Romeo

Mia so - a - ve spo - sa, son i - o... Ro -

cresc. poco a poco

5

a tempo

(Scrolla le sbarre e cade singhiozzando sui gradini

Romeo

me!

a tempo

della cappella. - Una luce pallida sbianca le colonne dei portici. L' alba trema nei cieli.)

Romeo

p *mf* *p* *ppp*

Poco più mossoRomeo (dopo un attimo, traendo dal seno
la guastadetta del veleno)

Fosco - ve - le - no, è l'o - ra at - te - sa e or - ren - da. Come una

Poco più mosso

sf *mf*

Romeo

ser - pe mor - di folle, il cuo - re... Il tuo bacio di mor - te, ec - co, — mi

sf *pp*

Romeo *allarg.* *f* *a tempo*

ren - da ai ba - ci e - ter - ni del per - du - to a -

f *allarg.* *ff* *a tempo*

(Tracanna, avido, il veleno e scaglia lontano la guastadetta. Tragico e doloroso si trascina poi sotto a un albero fiorito, cadendo là quasi in ginocchio, col volto verso terra. Il cielo è più chiaro.)

Romeo

- mo - re...

p *pp* *m.d.* *pp*

f *più p* *pp*

(La luce sbianca i capitelli dei portici)

Lo stesso tempo

(apre gli occhi smarriti e si leva
sui cubiti, come in letargo)
(come un lamento)

Giulietta

Oi me!

Romeo (gemendo)

Giu -

Lo stesso tempo *pp*

8

Giulietta

Chi m'in - vo - ca? Anima

Romeo

- liet - ta! A - mo - re!_

pp

Giulietta

agitandosi un poco

mi - a, che fa - te voi in que - st'o - ra?

Romeo

(Romeo leva il capo, volge gli occhi verso la cappella ed è percorso dalla visione terribile del risveglio. Si alza, barcolla, delira.)

Ah! no! È il fantasma su - o!.. È il mio de -

agitandosi un poco

p

Romeo

sf

- li - rio! Non sei tu, ... non sei tu!... A - ni - ma mi - a, om - bra so -

sf

sf

118771

a

Romeo

f *sf* *p* *calmandosi*

_ a - ve ___ del mio amor tre men - do... non to glierti dal tuo sonno be.

mf (*sopra*) *calmandosi*

p *sf* *p*

Giulietta

a tempo
(con un grido)

Rome - o! No!

Romeo

- a - to... At - ten - di! Muoio!

9

(Balza dall'arca, si avventa al cancello, trae i serrami interni, apre e si getta folle e bianca fra le sue braccia.)

Più vivo

Giulietta

Guar - dami! Son io, ___ Giu - liet - ta! Non è so - gno... E

Più vivo

pp *f*

Giulietta

vi - ta. Non sono una fanta - si ma bu - giar - da!

Romeo

(forsennato, serrandola al cuore)

Si!.. La tua

pp

Romeo

boc - ca! Si, il tuo dol - ce

Romeo

Più agitato

pian - to! Sì, a - mor, gli oc - chi

Più agitato

f

Romeo

calmandosi

tuo - i, — i tuoi ca - pel - li che ò bacia - to tan - to... O mia Giu.

Romeo

- liet ta!.. Sì! Stringimi for - - te!.. Sei

Romeo

mi - a! Sei tut - ta mi - a! Ti ò tol - to anche alla

Romeo

mor - te! Sei vi - va, sì, sei vi - va! A - nima!

Giulietta

(tutta avvinta a lui)

Ah! be - ne -

Romeo

Tu!

10

Giulietta

Un poco più mosso

_ det - ta _____ la boc - ca amo - ro - sa che mi

Un poco più mosso

mf *pp*

p *6* *3* *6*

Giulietta

prende per gio - ia for - sen - na - - - ta! Ah! be - ne -

sf *p dolce*

3 *6*

Giulietta

-det ta la tua vi - va spo - sa qui, sul tuo

Giulietta

cuo - re... sul tuo cuor pie - ga - - ta... Be - ne -

Romeo

Be - ne -

Giulietta

Sostenuto, ma senza rallentare

- det - - te le lagrime e la sor - te — ch'è ter - na -

Romeo

- det - - te le lagrime e la sor - te — ch'è ter - na -

Sostenuto, ma senza rallentare

ff *cresc. ancora*

Più mosso ancora e agitatissimo

Giulietta.

-men - tem'hannoatele - ga - ta...

Romeo

(Si terranno avvinti così, in un gaudio forsennato di ba-

-men - tem'hannoatele - ga - to...

Più mosso ancora e agitatissimo

ff

ci e di parole.)

(D'improvviso Romeo barcolla)

(con un grido)

Romeo

rall:..... *a tempo*

Ahi -

rall:..... *a tempo*

Romeo Lento

-mè! La mor.te! Di - o santo etre.

Lento

sf — *p*

Romeo

-men - do, per - chè miucci - di, qui, fra le sue

Giulietta

Qual mor - te? Qual grido? Qual mi - nac - cia?

Romeo

brac - cia?

Giulietta

Ro - me - o! Ro - me - o! Ro - me - o!

Romeo

(cadendo) *lento*
Tol - si un ve -

Giulietta

Lento, ma non troppo

(ingnocchiandosi, reggendolo, implorando)

Sciagura orrenda! No!..

Romeo

(in delirio)

-le - no! A - nima

12 Lento, ma non troppo

f > *p* *p espress.* *staccato*

Giulietta

accel:.....

Qua - le selvaggia e disperata

Romeo

mi - a...

accel:.....

cresc. molto

Giulietta

Più mosso

sor - te mi togliedall'a - vel - - lo per mori - re co.

Più mosso

mf *f* *dim. molto*

Giulietta

*Lento come prima
dolce*

- sì del - la tua mor - te? Au - ro - ra

Lento come prima

p

Giulietta

pp *allarg.*

mi - a! Mio di - spe - ra - to a -

pp *allarg.*

Giulietta

f *a tempo*

- mo - re, non de - li - rar! So - gno mio

f *a tempo* *p*

Giulietta

rall:.....

bel - lo! Più nul - la al mon - do, sen - za te, mi

rall:.....

Giulietta

Lo stesso tempo, ma un po' più mosso

re - sta!..

Romeo

(delirando)

Ca-val - cai nel clamor del-la tem-

13

Lo stesso tempo, ma un po' più mosso

Giulietta

Non de-li -

Romeo

- pe - sta, ma a me da - van - ti caval - cò la mor - te...

Giulietta

- ra - re! Non de-li - ra - re! A - pri le brac - cia e

dolce e appassionato

pp

Giulietta

po - sa sul mio cuor, sul mio

cresc.

Giulietta

(con soffocato pianto)

cuor tut - to sgo - men - to. In - va - no

p *f*

Giulietta

dun - que per fug - gir da questa ter - ra di mor - te,

mf *f*

Giulietta

tolsi un beve - rag - gio che a tut - ti, chea

14

m.s.

sf *p* *pp*

Giulietta

tut - ti mi fa - ces - se mor - ta...

Romeo (sempre delirando)

U - lu - la,

p *pp* *sf*

Romeo

ven - to, pel cammin sel - vag - gio e a le - i, sul - le tue

mf sentito

sf

Giulietta

In-va - no,

ne - re a - li mi por - ta.

p espress.

15

Giulietta

dun-que, ti spedii un mes-sag-gio, ed at-te-si nel son-no, di-spe-

(lontanissime)

dolciss.

pp — sentito ed espress.

Giulietta

-ra - ta, mor - ta per tut - ti, ma non già per te!..

rall.

rall.

(Nuvole rosse. Cieli azzurri. Rintocchi di campane e di voci: l'alba.)

Ten. **And.^{te} mosso-deciso** $\text{♩} = 69$
solenne

Voci dal chiostro

Al - ba di Di - - o! Lu - ce di

Al - ba di Di - - o! Lu - ce di

Al - ba di Di - - o! Lu - ce di

(lontanissime)

16 **And.^{te} mosso-deciso** $\text{♩} = 69$

tr#
p *pp*

Di - o! Lau - - -

Di - o! Lau - - -

Di - o! Lau - - -

- da - - - - ta! Lau - -
 - da - - - - ta! Lau - -
 - da - - - - ta! Lau - -

- da - - - - -
 - da - - - - -
 - da - - - - -

The second system continues the vocal and piano parts. The vocal parts have the lyrics "- da - - - - -". The piano accompaniment continues with the same melodic and bass line patterns as the first system.

(Un raggio di sole tremola allegro sotto il portico, Campane più limpide e più festose nell'aria. Voci di gioia e di vita.)

Romeo (morente)

Voci dalla strada
Sop. 1 e 2! (lontanissimi)

Dove se - i? Dove

Boco - le - to de ro - sa spa -

_ta!

_ta!

_ta!

Giulietta

Romeo

Ti son vi - ci - na...

se - i?

-ni - o ne l'or - te - se - lo de un con - ven - to... l'è la to bo - ca

ppp

(Piegate su Romeo, simile a un giglio che muore, la creatura sembrerà già lontana, già smarrita, già confusa nelle voci dell'alba.)

Giulietta

Ah! per-chè l'al-ba è così in ciel fio-
ca-ra e pi-ci-ni-na

Giulietta

-ri-ta?... Ah! perchè splen-de sul tuo vol-to il

Giulietta

so - - - le?... De - li - ric pi - - o! Sa -

rall.....

pp

rall.....

Giulietta

Più lento

- lir con te - co a Di - - o, va -

Più lento

pp

Giulietta

rall. *a tempo*

- gar... come u - na nu - vola pei cie - - li vi - ci - no a

rall. *a tempo*

Giulietta

cresc.

te, lu - ce d'eter - no a - mo - - - re, e - - - fio -

cresc.

Giulietta *pp*

-rir nei crepusco.li se - re - ni e nel - la

m.s. *f*

Giulietta

lu - ce delle er - ran - ti au - ro - re...

rall.:..... a tempo

rall.:..... a tempo

Giulietta

Con te, con te! Sempre con te pas -

18

f espress.

Giulietta

- sa - re pu - ra e so - a - ve nel - l'e - ter - ni

f

Giulietta

_tà e co - me le cam - pa - ne, al - to, git -
p

Giulietta *f*
 - ta - re il tuo bel no - me per l'immen - si - *rall:.....*
pp *rall:.....*

Giulietta *a tempo* *pp*
 - tà: Rome - o! *cresc.*
a tempo *cresc.*

Giulietta *più f* *allarg:.....*
 Rome - o! Rome - o!
allarg:.....

(Giulietta cade vicino a lui; il sole ora splende sulle due creature.)

And.^{te} mosso, come prima $\text{♩} = 69$ Voci dal chiostro più vicine della 1.^a volta.

Sop.
Al - ba di Di - - o! Lu - ce di

Ten.
Al - ba di Di - - o! Lu - ce di

Bar. e Bassi
Al - ba di Di - - o! Lu - ce di

(Campane)

19 And.^{te} mosso, come prima $\text{♩} = 69$

Di - - - o! Lau - -

Di - - - o! Lau - -

Di - - - o! Lau - -

-da - - ta! Lau - -
 -da - - ta! Lau - -
 -da - - ta! Lau - -

-da - - - ta! *f* Per
 -da - - - ta! *f* Per
 -da - - - ta! *f* Per

o - gnireatura affa - ti - ca - ta, per fra - te ven - to che spe - gne le

o - gnireatura affa - ti - ca - ta, per fra - te ven - to che spe - gne le

o - gnireatura affa - ti - ca - ta, per fra - te ven - to che spe - gne le

stel - le.

stel - le. Al - ba di Di - o! Lu - ce di

stel - le. Al - ba di Di - o! Lu - ce di

Giulietta

(morente)

sempre più largo

Rome - o!

Romeo

(morente)

Giuliet - ta!

20

sempre più largo.....

Giulietta

Più mosso e agitatissimo

E - terno a - mo - - - re, a Di - - - o!

Romeo

Ad - dio, Giu - liet - ta...

Sop.

Be - nedet - ta sii tu,

Ten.

Be - nedet - ta sii tu,

Bar. e Bassi

Be - nedet - ta sii tu,

Più mosso e agitatissimo

Romeo

accel:.....

Giuliet - ta! Giuliet - ta!
 al - ba d'a - mo - re! Lu - ce di
 al - ba d'a - mo - re! Lu - ce di
 al - ba d'a - mo - re! Lu - ce di

Giuletta

Più lento

Rome - o!
 Ah!
 Di - o, ri - splendi ai vi - ve ai mor - ti!
 Di - o, ri - splendi ai vi - ve ai mor - ti!
 Di - o, ri - splendi ai vi - ve ai mor - ti!

(I due amanti, stretti per mano, come due fanciulli spauriti, giacciono nel sole, casti e belli: le campane e le Sop. voci si spandono festose e la vita sorride sulla morte, colla sua giovinezza sempre eguale ed eterna.)

Voci dalla strada

Voci dal chiostr

rall:.....

Mezzo Sop.
Bo_co_le_to de

Bo_co_le_to de

a tempo

spegnendosi

ro - - - sa

ro - - - sa

p sentito

p sentito

Per chi vi - ve, per chi la grima e

Per chi vi - ve, per chi la grima e

(Campane)

(Celeste)

a tempo

Voci dal chiostro

Ah ————— be_ne.det_ta sii tu, al - ba di vi - -

muo - re ————— be_ne.det_ta sii tu, al - ba di vi - -

muo - re, al - ba di vi - -

(TELA LENTA)

pp

Fine della Tragedia.

FINE

