Graupner, Christoph (1683-1760) BRD DS Mus.ms 426/6

Wohl dem, dem die Übertretung/vergeben/a/Hautb./2 Violin/ Viol/2 Cant.Tenor/Basso/e/Continuo./Invocavit./1718.

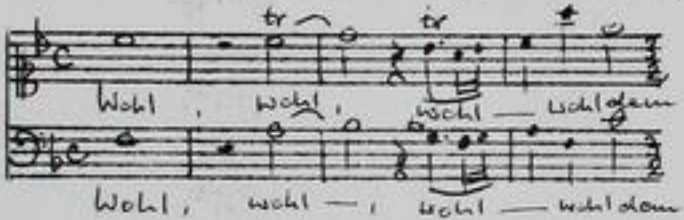

Autograph März 1718. 34 x 21 cm.

partitur: 10 Bl. Alte Zählung: 5 Bogen.

12 St.: C 1,2,A,T,B,vl 1,2,vla,vlne(2x),bc,ob
2,1,1,2,2,2,1,1,2,2,2,1 Bl.

Alte Sign,: 151/V.

Text: hrsg.von Heinrich Walther Gerdes, 1718. Verf.: Joh. Conrad Lichtenberg.

C 2 und A sind identisch.

Xerokopie d. Gedr. Texts = 2003 A 0519 S. 61 ff

TECHNISCHE UNIVERSITÄT DARMSTADT
http://tudigit.ulb.tu-darmstadt.de/show/Mus-Ms-426-06/0001
Universitäts- und Landesbibliothek Darmstadt

Wohl dem, dem die Übertretung vergeben ꝛc

151
V.

426/6

f. (29) U

Partitur
1718.

Großherzoglich
Hessische
Hofbibliothek

TECHNISCHE UNIVERSITÄT DARMSTADT
http://tudigit.ulb.tu-darmstadt.de/show/Mus-Ms-426-06/0002
Universitäts- und Landesbibliothek Darmstadt

F. D. F. M. Mart. 1718.

Wohl wohl - wohl dem

Wohl wohl dem

Wohl dem

Wohl wohl - wohl - wohl dem dem die Ubertre - tung vergeben sind dem die

tast. Sol.

dem die Ubertre - tung vergeben

dem die Ubertre - tung vergeben sind dem die Sünde bede - -

Ubertre - tung vergeben sind dem die Sünde bede - - ket den die Sünde be-

Sünde bede - - ket dem die Sünde bede - - ket die Sünde bedecket ist

Großherzogliche Hessische Hofbibliothek

TECHNISCHE UNIVERSITÄT DARMSTADT
http://tudigit.ulb.tu-darmstadt.de/show/Mus-Ms-426-06/0003
Universitäts- und Landesbibliothek Darmstadt

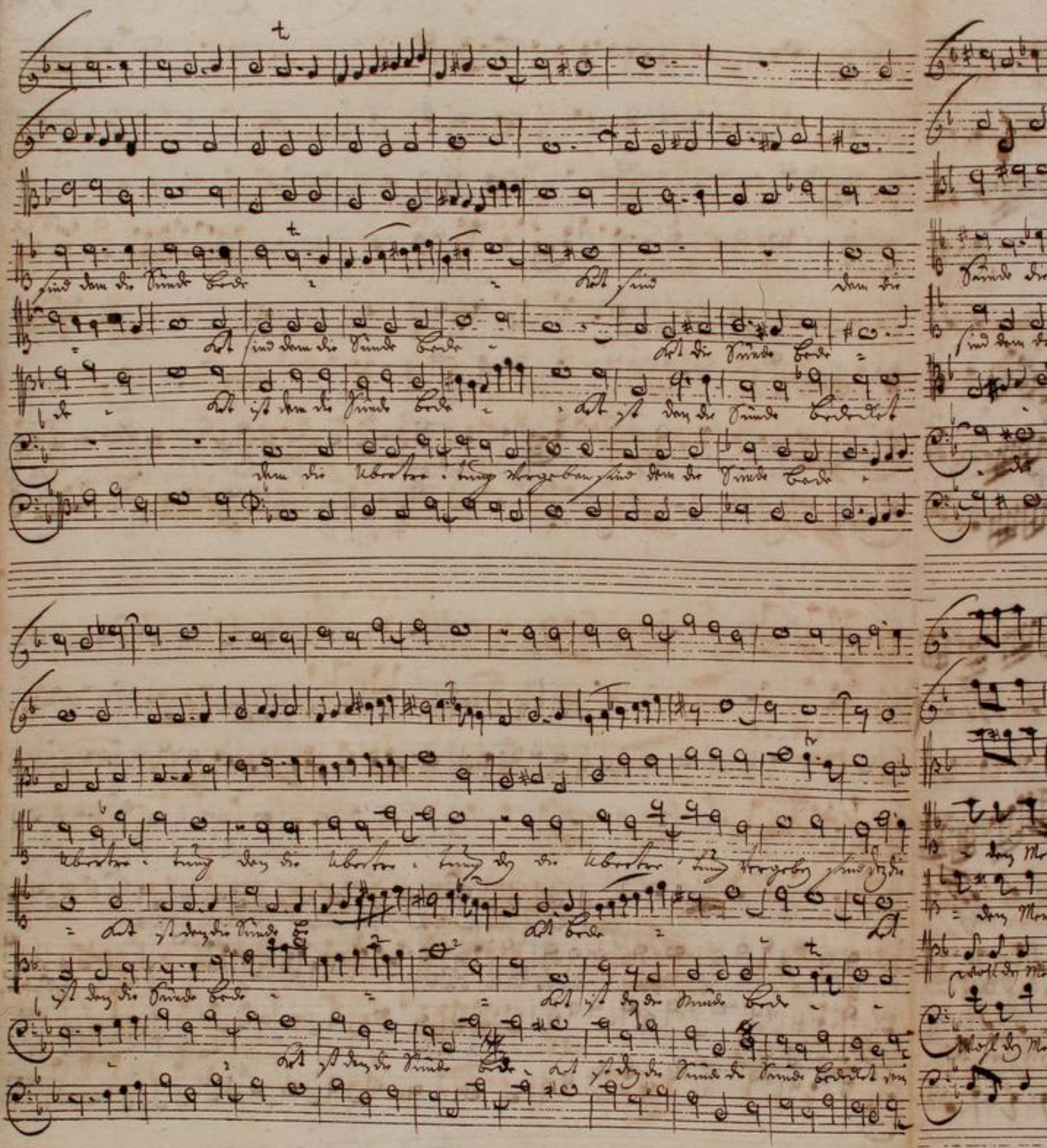

TECHNISCHE UNIVERSITÄT DARMSTADT
http://tudigit.ulb.tu-darmstadt.de/show/Mus-Ms-426-06/0004
Universitäts- und Landesbibliothek Darmstadt

TECHNISCHE UNIVERSITÄT DARMSTADT
http://tudigit.ulb.tu-darmstadt.de/show/Mus-Ms-426-06/0005
Universitäts- und Landesbibliothek Darmstadt

TECHNISCHE UNIVERSITÄT DARMSTADT
http://tudigit.ulb.tu-darmstadt.de/show/Mus-Ms-426-06/0006
Universitäts- und Landesbibliothek Darmstadt

TECHNISCHE UNIVERSITÄT DARMSTADT
http://tudigit.ulb.tu-darmstadt.de/show/Mus-Ms-426-06/0007
Universitäts- und Landesbibliothek Darmstadt

TECHNISCHE UNIVERSITÄT DARMSTADT
http://tudigit.ulb.tu-darmstadt.de/show/Mus-Ms-426-06/0008
Universitäts- und Landesbibliothek Darmstadt

TECHNISCHE UNIVERSITÄT DARMSTADT
http://tudigit.ulb.tu-darmstadt.de/show/Mus-Ms-426-06/0009
Universitäts- und Landesbibliothek Darmstadt

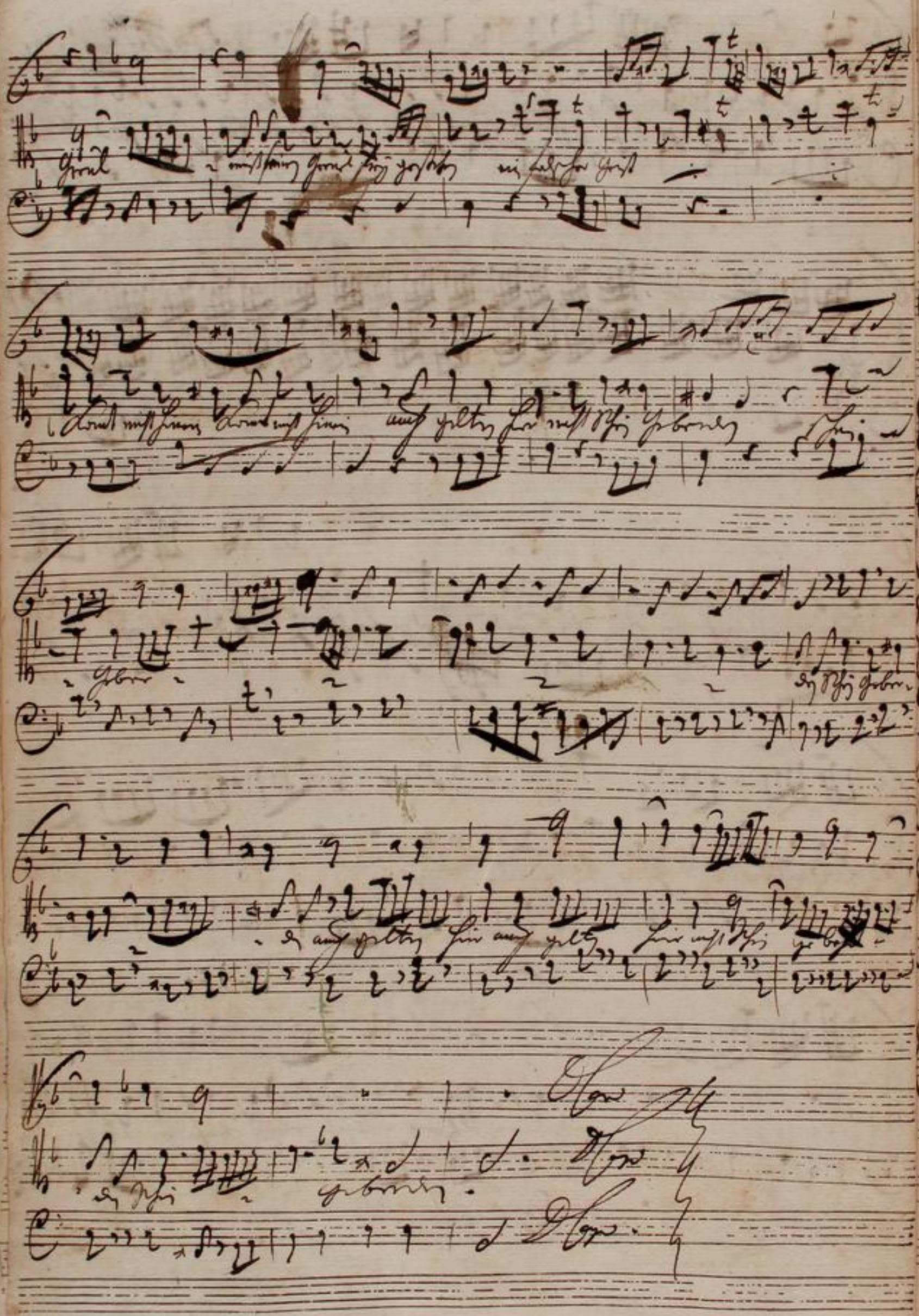

TECHNISCHE UNIVERSITÄT DARMSTADT

http://tudigit.ulb.tu-darmstadt.de/show/Mus-Ms-426-06/0010

Universitäts- und Landesbibliothek Darmstadt

3.

TECHNISCHE UNIVERSITÄT DARMSTADT
http://tudigit.ulb.tu-darmstadt.de/show/Mus-Ms-426-06/0011
Universitäts- und Landesbibliothek Darmstadt

TECHNISCHE UNIVERSITÄT DARMSTADT
http://tudigit.ulb.tu-darmstadt.de/show/Mus-Ms-426-06/0012
Universitäts- und Landesbibliothek Darmstadt

p.

TECHNISCHE UNIVERSITÄT DARMSTADT
http://tudigit.ulb.tu-darmstadt.de/show/Mus-Ms-426-06/0013
Universitäts- und Landesbibliothek Darmstadt

TECHNISCHE UNIVERSITÄT DARMSTADT
http://tudigit.ulb.tu-darmstadt.de/show/Mus-Ms-426-06/0014
Universitäts- und Landesbibliothek Darmstadt

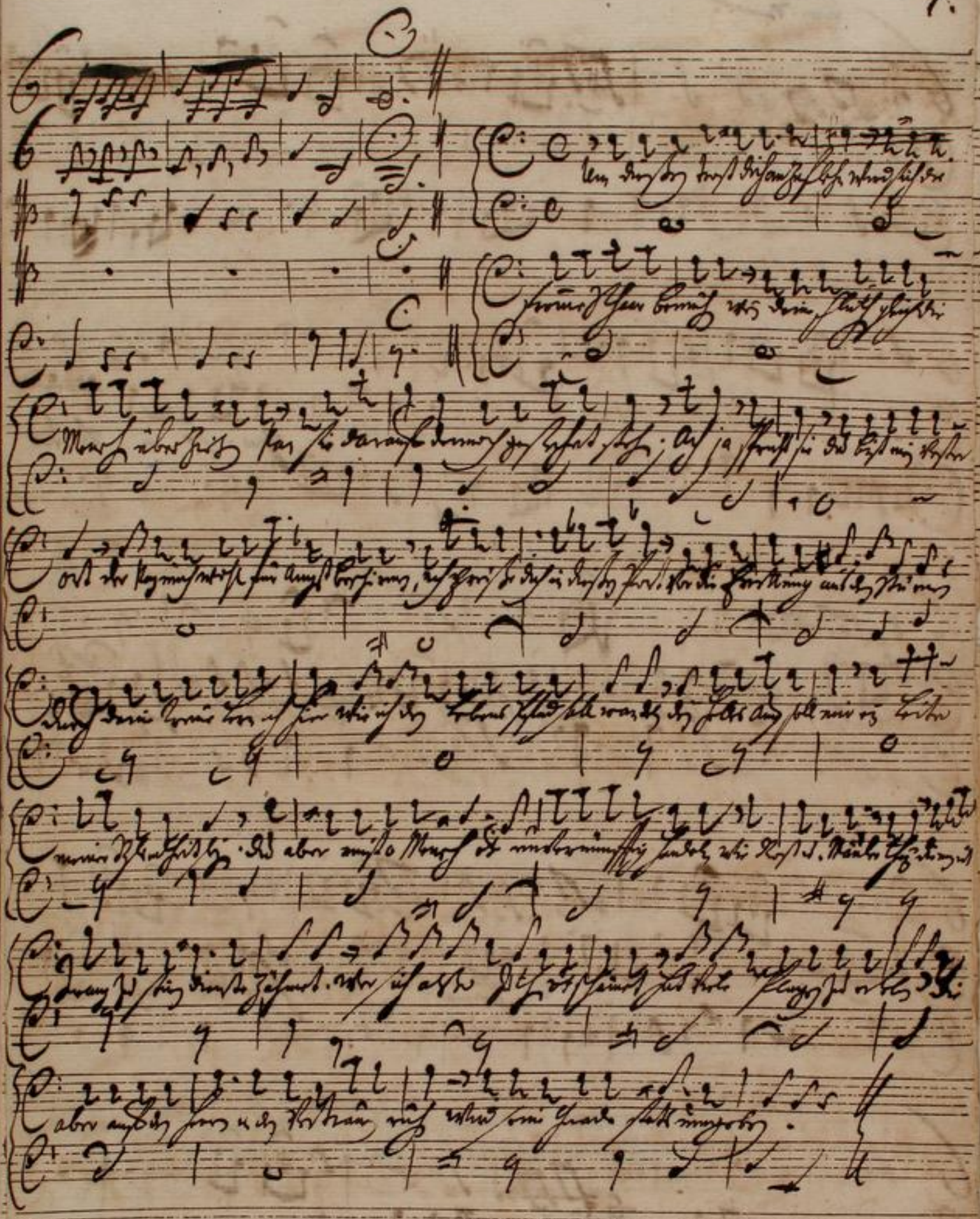

Unison.

TECHNISCHE UNIVERSITÄT DARMSTADT
http://tudigit.ulb.tu-darmstadt.de/show/Mus-Ms-426-06/0016
Universitäts- und Landesbibliothek Darmstadt

TECHNISCHE UNIVERSITÄT DARMSTADT
http://tudigit.ulb.tu-darmstadt.de/show/Mus-Ms-426-06/0017
Universitäts- und Landesbibliothek Darmstadt

TECHNISCHE UNIVERSITÄT DARMSTADT
http://tudigit.ulb.tu-darmstadt.de/show/Mus-Ms-426-06/0018
Universitäts- und Landesbibliothek Darmstadt

TECHNISCHE UNIVERSITÄT DARMSTADT
http://tudigit.ulb.tu-darmstadt.de/show/Mus-Ms-426-06/0019
Universitäts- und Landesbibliothek Darmstadt

TECHNISCHE UNIVERSITÄT DARMSTADT
http://tudigit.ulb.tu-darmstadt.de/show/Mus-Ms-426-06/0020
Universitäts- und Landesbibliothek Darmstadt

Soli Deo Gloria

TECHNISCHE UNIVERSITÄT DARMSTADT
http://tudigit.ulb.tu-darmstadt.de/show/Mus-Ms-426-06/0021
Universitäts- und Landesbibliothek Darmstadt

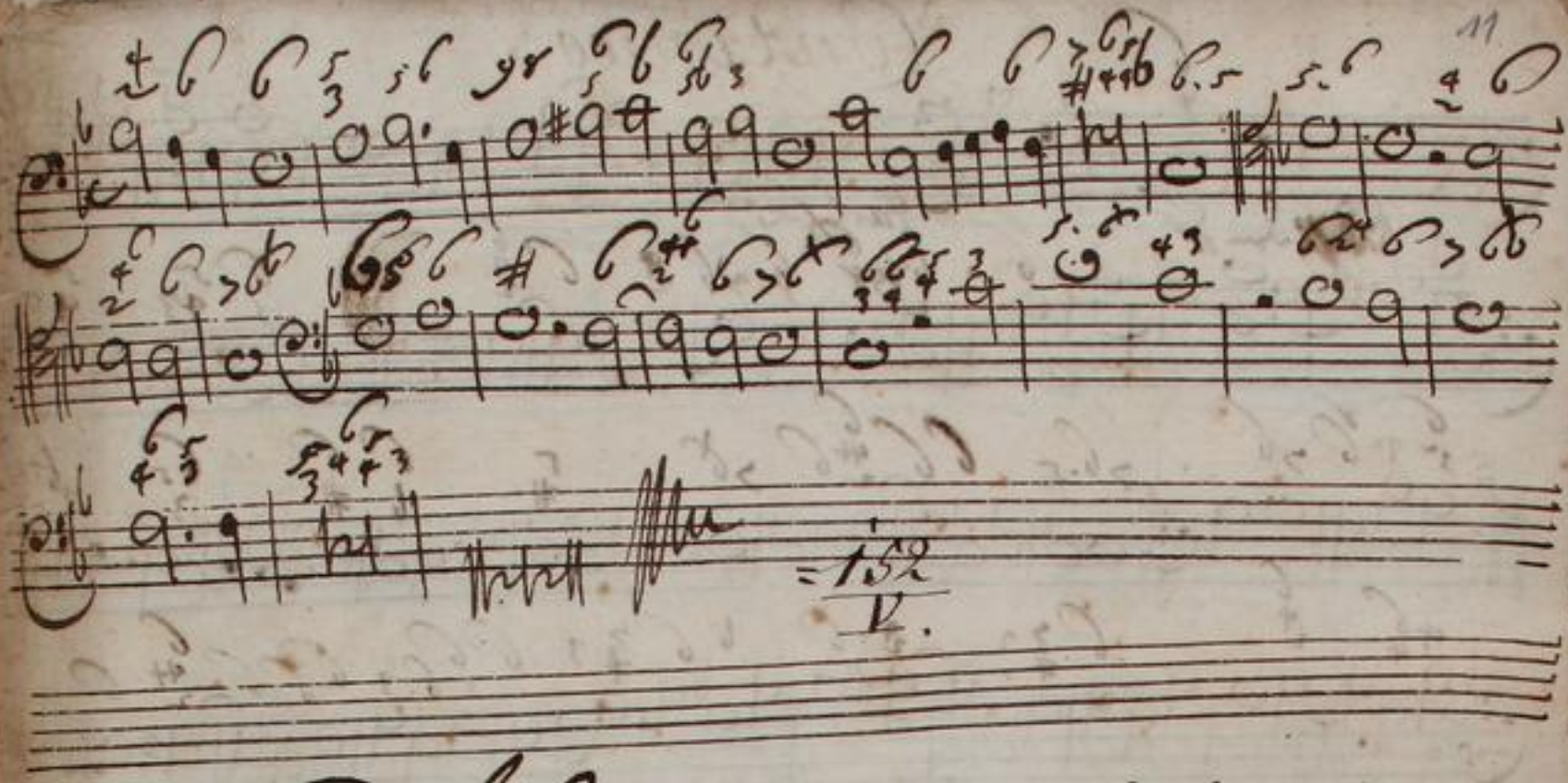

= 152
V.

Wohl dem, dem die Übertretung vergeben.

a

Hautb.

2 Violin

Viol

2 Cant.

Tenor.

Bass

Invocavit.
VIII.

Continuo.

Großherzoglich Hessische Hofbibliothek

TECHNISCHE UNIVERSITÄT DARMSTADT
http://tudigit.ulb.tu-darmstadt.de/show/Mus-Ms-426-06/0022
Universitäts- und Landesbibliothek Darmstadt

Continuo

TECHNISCHE UNIVERSITÄT DARMSTADT

http://tudigit.ulb.tu-darmstadt.de/show/Mus-Ms-426-06/0023

Universitäts- und Landesbibliothek Darmstadt

TECHNISCHE UNIVERSITÄT DARMSTADT
http://tudigit.ulb.tu-darmstadt.de/show/Mus-Ms-426-06/0024
Universitäts- und Landesbibliothek Darmstadt

Larg.

allabr.

TECHNISCHE UNIVERSITÄT DARMSTADT

http://tudigit.ulb.tu-darmstadt.de/show/Mus-Ms-426-06/0025

Universitäts- und Landesbibliothek Darmstadt

Violino. 1.

Hautb: Solo

accompagnement.

volti

GROSSHERZOGLICHE HESSISCHE HOFBIBLIOTHEK

TECHNISCHE UNIVERSITÄT DARMSTADT
http://tudigit.ulb.tu-darmstadt.de/show/Mus-Ms-426-06/0026
Universitäts- und Landesbibliothek Darmstadt

Recitativo
tacet

Viol: Unis:

TECHNISCHE UNIVERSITÄT DARMSTADT
http://tudigit.ulb.tu-darmstadt.de/show/Mus-Ms-426-06/0027
Universitäts- und Landesbibliothek Darmstadt

alla breve:

Grossherzoglich
Hessische
Hofbibliothek.

TECHNISCHE UNIVERSITÄT DARMSTADT
http://tudigit.ulb.tu-darmstadt.de/show/Mus-Ms-426-06/0028
Universitäts- und Landesbibliothek Darmstadt

Violino. 2.

Aria
Lacci

Großherzogliche
Hessische
Hofbibliothek

TECHNISCHE UNIVERSITÄT DARMSTADT
http://tudigit.ulb.tu-darmstadt.de/show/Mus-Ms-426-06/0029
Universitäts- und Landesbibliothek Darmstadt

Recitat.
Flauti

allabreve

TECHNISCHE UNIVERSITÄT DARMSTADT
http://tudigit.ulb.tu-darmstadt.de/show/Mus-Ms-426-06/0030
Universitäts- und Landesbibliothek Darmstadt

Viola

Aria

volti

TECHNISCHE UNIVERSITÄT DARMSTADT
http://tudigit.ulb.tu-darmstadt.de/show/Mus-Ms-426-06/0031
Universitäts- und Landesbibliothek Darmstadt

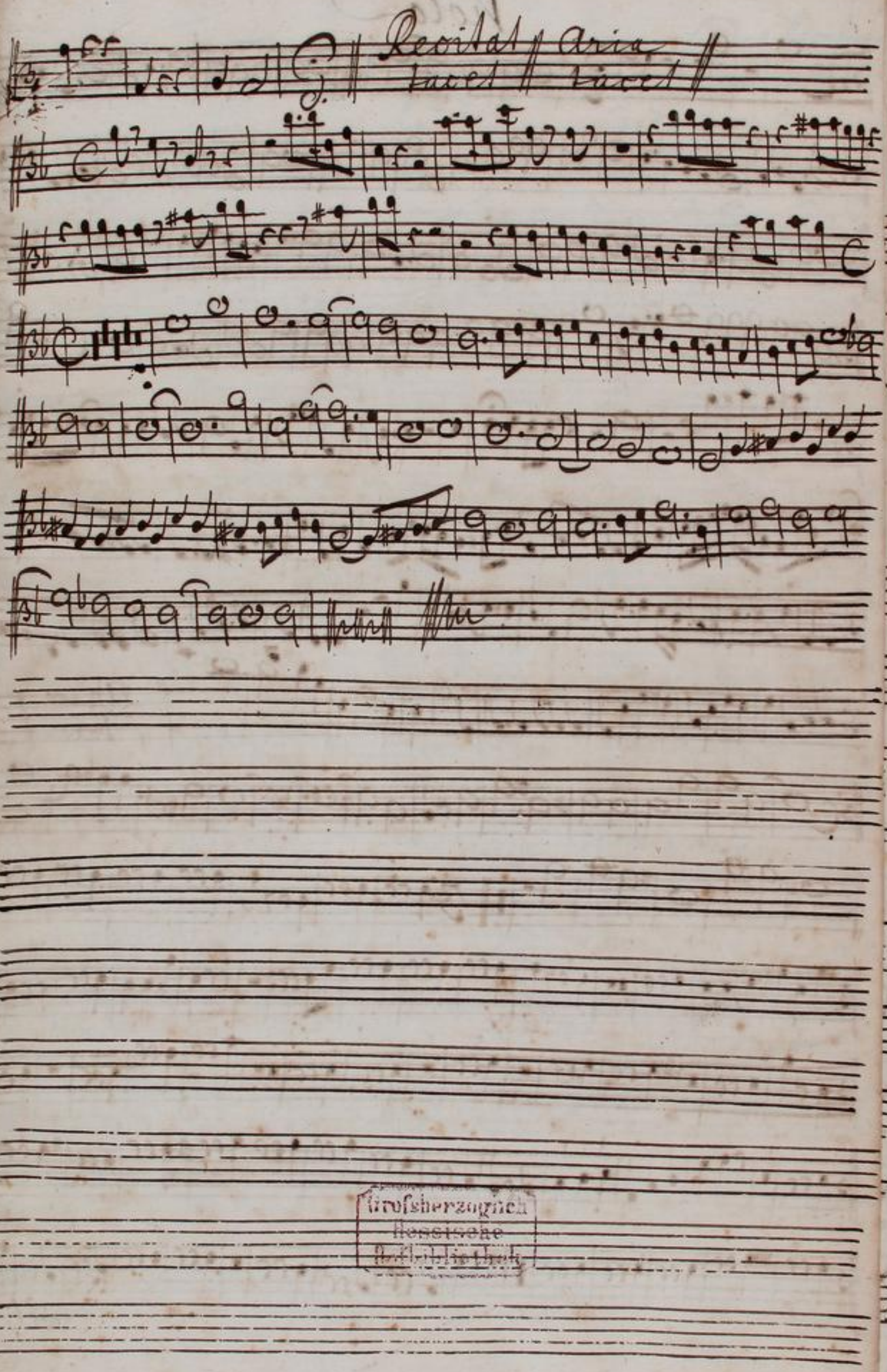

Großherzoglich
Hessische
Hofbibliothek

TECHNISCHE UNIVERSITÄT DARMSTADT
http://tudigit.ulb.tu-darmstadt.de/show/Mus-Ms-426-06/0032
Universitäts- und Landesbibliothek Darmstadt

Da Capo

Grofsherzogliche Hessische Hofbibliothek

TECHNISCHE UNIVERSITÄT DARMSTADT
http://tudigit.ulb.tu-darmstadt.de/show/Mus-Ms-426-06/0033
Universitäts- und Landesbibliothek Darmstadt

Violone

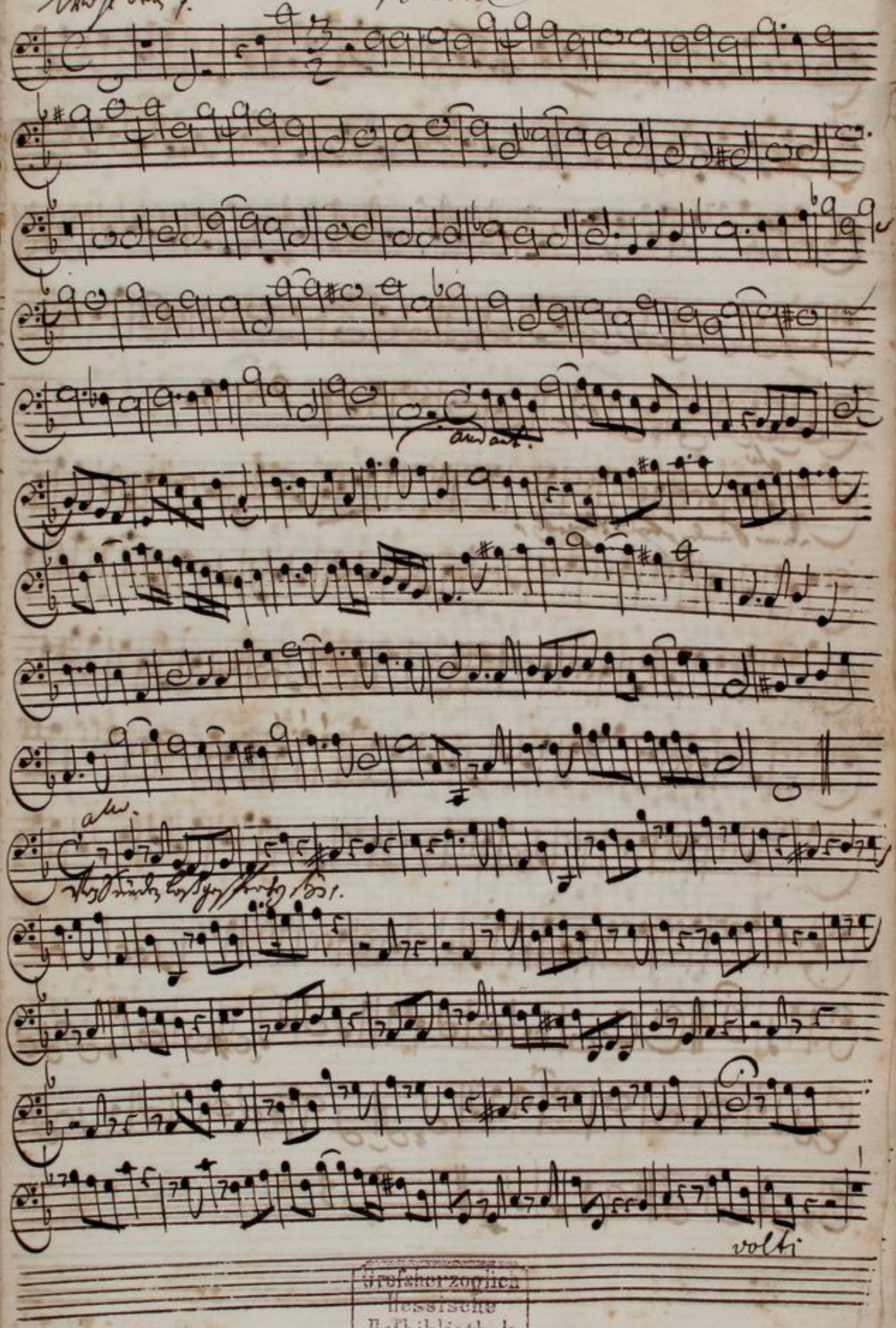

Großherzoglich Hessische Hofbibliothek

TECHNISCHE UNIVERSITÄT DARMSTADT
http://tudigit.ulb.tu-darmstadt.de/show/Mus-Ms-426-06/0034
Universitäts- und Landesbibliothek Darmstadt

Lay-

TECHNISCHE UNIVERSITÄT DARMSTADT

http://tudigit.ulb.tu-darmstadt.de/show/Mus-Ms-426-06/0035

Universitäts- und Landesbibliothek Darmstadt

Lary.

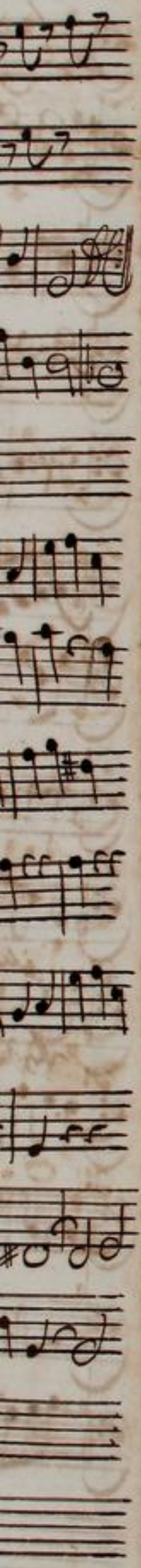

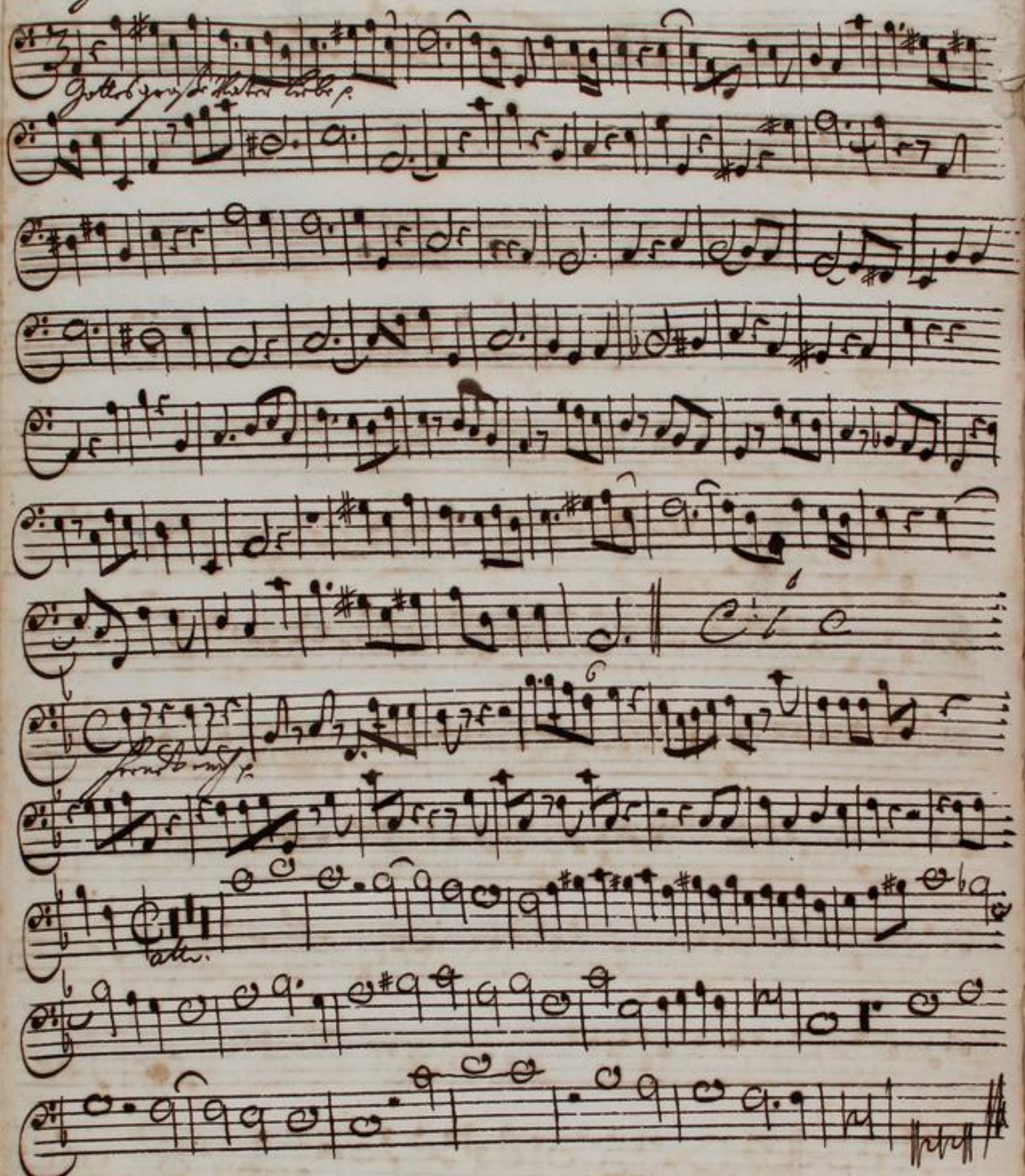

TECHNISCHE UNIVERSITÄT DARMSTADT
http://tudigit.ulb.tu-darmstadt.de/show/Mus-Ms-426-06/0036
Universitäts- und Landesbibliothek Darmstadt

Violone

10

Großherzogliche Hessische Hofbibliothek

TECHNISCHE UNIVERSITÄT DARMSTADT
http://tudigit.ulb.tu-darmstadt.de/show/Mus-Ms-426-06/0037
Universitäts- und Landesbibliothek Darmstadt

Corp.

TECHNISCHE UNIVERSITÄT DARMSTADT

http://tudigit.ulb.tu-darmstadt.de/show/Mus-Ms-426-06/0038

Universitäts- und Landesbibliothek Darmstadt

Canz.

TECHNISCHE UNIVERSITÄT DARMSTADT

http://tudigit.ulb.tu-darmstadt.de/show/Mus-Ms-426-06/0039

Universitäts- und Landesbibliothek Darmstadt

Wose wose wose = wose Jm Jm Jr übertrettung Vorgeben

sind Jm Jr sünde bede = = = Ist sind Jm Jr

Übertrettung Jm Jr übertrettung Jm Jr übertrettung Vorgeben

sind Jm Jr sünde Jr sünde bede = = = Ist ist

Wose = wose = Jm menschen wose wose Jm menschen

Jm der Herr Jr Misstat nicht Zurechnet in Jr Geist = kein falsch

= kein falsch = Kein falsch = ist Jm Jr

Herr Jr Misstat nicht Zurechnet = in Jr Geist = in Jr Geist =

= Kein falsch = Kein falsch = ist

alle

Von Sünden losgesprochen seyn Von Sünden

losgesprochen seyn ist schon Jr himel auf Jr Erden schon Jr

himel auf Jr Erden von sünden losgesprochen seyn losgesprochen

seyn ist schon Jr himel auf Jr Erden schon Jr himel auf der

Er

den von Sünden loß gesprochen seyn

ist schon der himel auf der Erden schon der himel auf der Erden ist schon der

himel auf der Erden doch wer in solchen ein will gehen wer in

solchen ein will gehen muß seinen greul = muß seinen Greuel

frey gestehen ein falscher Geist ein komt nicht hin

ein komt nicht hinein auch gelten hier nicht schein Geberden schein

geber = = = = den schein Geber=

= = den auch gelten hier auch gelten hier nicht schein

geber = = den schein = geberden

Accomp: tacet || Aria tacet || Recitat tacet || Aria tacet

freuet euch des Herrn und seyd frö

TECHNISCHE UNIVERSITÄT DARMSTADT
http://tudigit.ulb.tu-darmstadt.de/show/Mus-Ms-426-06/0042
Universitäts- und Landesbibliothek Darmstadt

Wohl wohl dem dem die übertrettung vergeben sind dem die

sünde bede = = det sind dem die sünde bede = =

= det die sünde bede = det ist dem die sünde be = = =

= det bede = = det sind dem die sünde bede =

= det ist wohl wohl = dem menschen wohl

wohl dem menschen dem der herr die Missethat nicht zu rechnet in des

Geist kein falsch = = = = kein falsch = in des

Geist kein falsch ist in des Geist kein falsch = in des Geist kein falsch ist

dem der herr die Missethat nicht zu rechnet in des Geist kein falsch =

= in des geist kein falsch = kein falsch = in des geist kein falsch = ist

Aria tacet | Accomp: tacet | Aria tacet | Recitat tacet | Aria tacet

frei = = et auch des herrn freuet es des herrn

und seyd frö = lich ihr gerechten und seyd frö = =

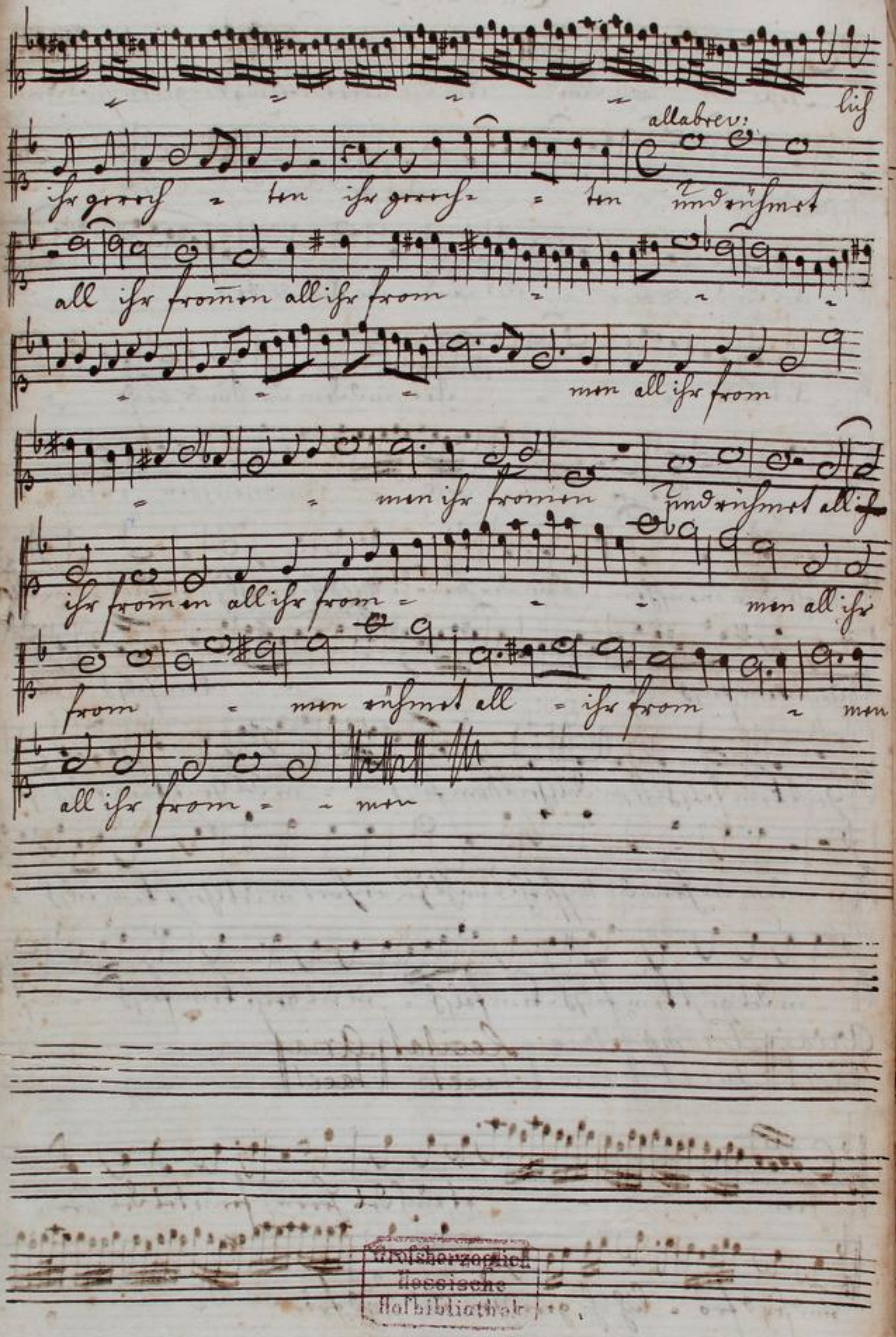

Großherzoglich Hessische Hofbibliothek

TECHNISCHE UNIVERSITÄT DARMSTADT
http://tudigit.ulb.tu-darmstadt.de/show/Mus-Ms-426-06/0044
Universitäts- und Landesbibliothek Darmstadt

b b a

Wohl ÷ Wohl dem dem die übertrettung vergeben sind dem die

Sünde bede = = = cket sind dem die Sunde bede = =

= cket die Sunde bede = cket ist dem die Sunde bede = = =

= cket bede = = cket sind dem die Sunde bede =

= = cket sind wohl wohl dem menschen wohl

wohl dem Menschen dem der Herr die Missethat nicht zu rechnet in des

Geist kein falsch = = = =

Kein falsch : in des Geist kein falsch ist in des Geist kein falsch =

1.

in des Geist kein falsch ist dem der Herr die Missethat nicht zu rechnet

in des Geist kein falsch : in des Geist kein falsch kein falsch =

= in des Geist kein falsch = ist.

Aria taut | Aria taut | Aria taut | Aria taut

Aria taut

freü = et euch des Herrn freuet

euch des Herrn u. seyd frö = lich ihr gerechten u. seyd frö =

lich ihr Gerech - ter

allabr.

ihr Gerech - ter und rühmet all - ihr from -

men all ihr from -

men all ihr

from

men ihr from - men

und rühmet all ihr fromen all ihr from

men all ihr from - men

rühmet all - ihr from - men all ihr from -

men.

Grofsherzoglich
Hessische
Hofbibliothek.

TECHNISCHE UNIVERSITÄT DARMSTADT
http://tudigit.ulb.tu-darmstadt.de/show/Mus-Ms-426-06/0046
Universitäts- und Landesbibliothek Darmstadt

Tenore.

Wohl ÷ wohl dem dem die Ubertrettung vergeben sind, die

sünde bede = = = ket - dem die sünde be = de = = ket

ist dem die Sünde bede = ket ist dem die Sünde bede ket ist dem die

Sünde bede = = = ket ist dem die sünde bede = =

= ket ist dem die sünde bede = ket ist wohl wohl dem men

schen wohl = = = wohl dem menschen dem der Herr die

Misse that nicht zurechnet in des Geist = kein falsch =

= = ist in des Geist kein falsch = ist in des

Geist kein falsch. kein falsch ist kein falsch ist dem der Herr die misse

that nicht zurechnet in des Geist kein falsch = =

ist in des Geist kein falsch in des Geist kein falsch ist kein falsch ist

Aria tacet

Ja wohl muß sich das Hertz entblöset zeigen denn da ichs wolt ver

schweigen kam mein Gebein ein schmachten an in dem ich manchen

ruff zu dir gethan ich fühlte tag und Nacht her deine schwere hand als

meine krafft schier gar verzehrt und ausgetrocknet war als ein vor

hitz verdortes land drum beichte ich dir dir meine sünde und

decke sie nicht mit feigen blättern zu ich sprach: ich will den herrn be

kennen was ich vor unheil in mir finde da hattest du gedult und

schenktest mir die schuld du woltest mir der seelen ruh nach deiner

gnade gerne gönnen Deine sünden sind vergeben vergeben

dieses trost wort nehm ich an

weil ich krafft desselben krafft desselben kan in ge

wissens ruhe in gewissens ru - - - he in

gewissens ruhe leben stürmt der satan auf mich zu

muß mir diß die wehre diß die wehre diß die wehre muß mir

diß die wehre seyn deine sünden seynd vergeben deine sünden sind

vergeben

Recitat tacet | Aria tacet

Großherzoglich Hessische Hofbibliothek

TECHNISCHE UNIVERSITÄT DARMSTADT
http://tudigit.ulb.tu-darmstadt.de/show/Mus-Ms-426-06/0048
Universitäts- und Landesbibliothek Darmstadt

freu = = et euch des Herrn

und seyd frölich seyd frolich

allabr:

ihr Gerech = ten ihr gerech = ten v. rüh

met all ihr fromen all ihr from = = =

= men = und rühmet all = ihr fromen all ihr from =

= = = = men und rüh = met all ihr from

= = men ihr frommen.

Grofsherzoglich
Hessische
Hofbibliothek

TECHNISCHE UNIVERSITÄT DARMSTADT
http://tudigit.ulb.tu-darmstadt.de/show/Mus-Ms-426-06/0049
Universitäts- und Landesbibliothek Darmstadt

Basso

Wohl wohl dem dem die übertrettung vergeben sind dem die

sünde bede = = ket dem die sünde bede = = ket dem die sünde be

decket ist dem die übertrettung vergeben sind dem die sünde bede =

= = ket ist dem die sünde bedecket ist dem die sünde die sünde be

decket dem die sünde bede = ket bedecket ist wohl wohl dem men

schen wohl wohl = wohl dem menschen dem der herr die Missethat nicht

zurechnet in des Geist = kein falsch = ist kein falsch = kein falsch =

= kein falsch = ist dem der herr die Missethat nicht zurechnet

in des Geist = kein falsch = = ist in des Geist = kein falsch = kein falsch

= = = kein falsch ist in des Geist kein falsch in des

Geist kein falsch = = ist

Aria tacet | Accomp. tacet | Aria tacet

Um diesen trost dich anzuflehen, wird sich die frome schaar bemühen

wenn deine fluthen gleich die Menschen überziehen kan sie darauf dan=

GROSSHERZOGLICH HESSISCHE HOFBIBLIOTHEK

TECHNISCHE UNIVERSITÄT DARMSTADT
http://tudigit.ulb.tu-darmstadt.de/show/Mus-Ms-426-06/0050
Universitäts- und Landesbibliothek Darmstadt

noch gesichert stehn, Ach ja spricht sie du bist mein Vester Ort der kan mich
wohl für Angst beschirmen, ich preise dich in diesem Port vor die Er
rettung aus den stürmen durch deine treüe lern ich hier wie ich den
lebens pfad soll wandeln dein helles aug soll mir ein leiter meiner
blindheit seyn du aber must o Mensch nicht unvernünfftig handeln wie
roß und Mäuler thun die man mit zwang zu seinem dienste zähmet
wer sich also zu thun nicht schämet hat viele plagen zu erleben die aber
auf den herrn und dein Vertrauen ruhn wird seine Gnade stets umgeben.

Gottes grose = Vatter liebe = ist um unser heyl = be
müht um unser heyl = = bemüht hilff daß
ich aus freyen triebe ihr gehor = che = ihr gehor = =
= che wenn sie zieht ihr gehor = che ihr gehorche wann sie zieht
laß mich meinen Greül bereuen und mich nach ihrem trost er

freu

en v. mich ihr trost erfreuen

freuet euch des Herrn freu - - et euch des Herrn

und seyd frölich seyd frölich

ihr gerechten und rühmet all ihr

frommen all ihr from

ihr from men und

rühmet all ihr from̄ en und rühmet all ihr from en ihr

from - men

Großherzoglich Hessische Hofbibliothek

TECHNISCHE UNIVERSITÄT DARMSTADT
http://tudigit.ulb.tu-darmstadt.de/show/Mus-Ms-426-06/0052
Universitäts- und Landesbibliothek Darmstadt