Meine Seele erhebt den Herrn &c

Mus 427/20

152

~~19~~

20

fol. (5) k.

Graupner, Christoph (1683-1760) BRD DS Mus.ms 427/20

Meine Seele erhebt den/Herrn/a/2 Violin/Viol/Canto/Alto/Tenore/Basso/e/Continuo./Fest.Visit.Mar./1719.

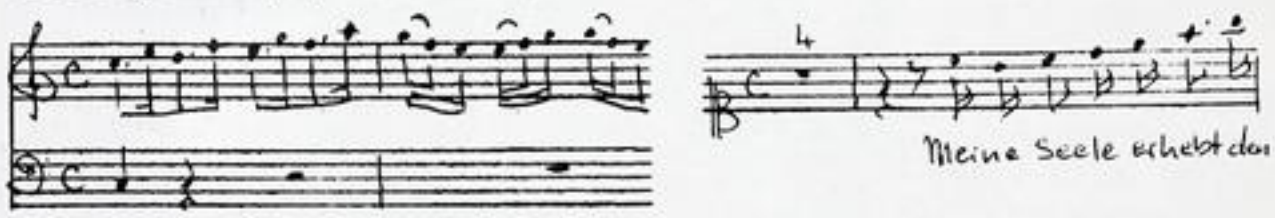

Autograph Juni 1719. 34 x 21 cm.

partitur: 5 Bl. Alte Zählung: 3 Bogen.

12 St.: C,A,T,B(2x),vl 1(2x),2,vla,vlne(2x),bc
1,1,1,2,2,2,2,2,1,2,1,2 Bl.

Alte Sign.: 152/19. Text:Johann Conrad Lichtenberg, 1719.

Eine vlne-Stimme unvollständig.

Partitur

1719.

TECHNISCHE UNIVERSITÄT DARMSTADT
http://tudigit.ulb.tu-darmstadt.de/show/Mus-Ms-427-20/0001
Universitäts- und Landesbibliothek Darmstadt

Meins 427/20

152

~~19~~

20

fol. (57) k.

Meine Seele musicirt, die Hymne

Partitur

1719.

TECHNISCHE UNIVERSITÄT DARMSTADT

http://tudigit.ulb.tu-darmstadt.de/show/Mus-Ms-427-20/0002

Universitäts- und Landesbibliothek Darmstadt

Fest. Visit: Maria.

J. N. J. Fun: 1719.

Meine Seele erhebet den Herren

v. meinen Gott

v. meinen Gott

TECHNISCHE UNIVERSITÄT DARMSTADT
http://tudigit.ulb.tu-darmstadt.de/show/Mus-Ms-427-20/0003
Universitäts- und Landesbibliothek Darmstadt

p. f.

p.

Ihn Herr, so meine Seele verlanget, mein Gott, so alles Thun Dir, mein Mund müsse stets und ganz reden,

sole dein Geschmack mich weiden. Herr. Ich bin ja Gottes Hand u. Herr, dein Creatur alles Ehret

Ps. selbst ihr Hände über loben, wenn meine Seele Gott zu Lobet.

Unison.

Ich Herr

Gott in seiner Macht

Lobe mich aus dem Staub u Lobt mich aus dem Staub u

Gott mi[illegible] Mayer m[illegible] Lhome

Hab mich auf d Staub

er hat mich auf d Staub

Mich arm[illegible]

Mach mich arm Mach mach[illegible] Gnad mach mir Gnade

in mein Glaubensgut

TECHNISCHE UNIVERSITÄT DARMSTADT
http://tudigit.ulb.tu-darmstadt.de/show/Mus-Ms-427-20/0005
Universitäts- und Landesbibliothek Darmstadt

TECHNISCHE UNIVERSITÄT DARMSTADT
http://tudigit.ulb.tu-darmstadt.de/show/Mus-Ms-427-20/0006
Universitäts- und Landesbibliothek Darmstadt

Larg.

p.

Alles Gott vertraut

Mensch

Fürchte mit Freud

mit Freud

TECHNISCHE UNIVERSITÄT DARMSTADT
http://tudigit.ulb.tu-darmstadt.de/show/Mus-Ms-427-20/0008
Universitäts- und Landesbibliothek Darmstadt

TECHNISCHE UNIVERSITÄT DARMSTADT
http://tudigit.ulb.tu-darmstadt.de/show/Mus-Ms-427-20/0009
Universitäts- und Landesbibliothek Darmstadt

TECHNISCHE UNIVERSITÄT DARMSTADT
http://tudigit.ulb.tu-darmstadt.de/show/Mus-Ms-427-20/0010
Universitäts- und Landesbibliothek Darmstadt

TECHNISCHE UNIVERSITÄT DARMSTADT
http://tudigit.ulb.tu-darmstadt.de/show/Mus-Ms-427-20/0011
Universitäts- und Landesbibliothek Darmstadt

Soli Deo Gloria

TECHNISCHE UNIVERSITÄT DARMSTADT

http://tudigit.ulb.tu-darmstadt.de/show/Mus-Ms-427-20/0012

Universitäts- und Landesbibliothek Darmstadt

152. Foll. (19)

19.

Di Chiara Orchestra

Flauto

a

2 Violin

Viol

Canto

Alto

Tenore

Basso

Test: Visit: Char:
Vry.

e

Continuo

TECHNISCHE UNIVERSITÄT DARMSTADT
http://tudigit.ulb.tu-darmstadt.de/show/Mus-Ms-427-20/0013
Universitäts- und Landesbibliothek Darmstadt

2 Violone

Meine Seele erhebet

pp.

forte.

Ich gruesse dich

pp.

forte.

pp.

forte.

pp.

forte.

pp.

TECHNISCHE UNIVERSITÄT DARMSTADT
http://tudigit.ulb.tu-darmstadt.de/show/Mus-Ms-427-20/0014
Universitäts- und Landesbibliothek Darmstadt

Violino 1.

Recitat:

TECHNISCHE UNIVERSITÄT DARMSTADT
http://tudigit.ulb.tu-darmstadt.de/show/Mus-Ms-427-20/0015
Universitäts- und Landesbibliothek Darmstadt

Recitativ
Lacet

Largo. Mit Gottl. Franke.

pp.

pp.

pp.

Recitativ. Lacet

TECHNISCHE UNIVERSITÄT DARMSTADT
http://tudigit.ulb.tu-darmstadt.de/show/Mus-Ms-427-20/0016
Universitäts- und Landesbibliothek Darmstadt

Lary.

TECHNISCHE UNIVERSITÄT DARMSTADT
http://tudigit.ulb.tu-darmstadt.de/show/Mus-Ms-427-20/0017
Universitäts- und Landesbibliothek Darmstadt

Violino. I.

19

Recit:
Facet.

Da Capo

Recit.

Largo.

Herr Gott Vater Schöpfer

Largo.

Himmlischen Trost

Recit.

Tacet.

TECHNISCHE UNIVERSITÄT DARMSTADT
http://tudigit.ulb.tu-darmstadt.de/show/Mus-Ms-427-20/0020
Universitäts- und Landesbibliothek Darmstadt

Violino. 2.

Recit:

volti

TECHNISCHE UNIVERSITÄT DARMSTADT
http://tudigit.ulb.tu-darmstadt.de/show/Mus-Ms-427-20/0021
Universitäts- und Landesbibliothek Darmstadt

Capo

Recitat
tacet

Recit:
tacet

TECHNISCHE UNIVERSITÄT DARMSTADT
http://tudigit.ulb.tu-darmstadt.de/show/Mus-Ms-427-20/0022
Universitäts- und Landesbibliothek Darmstadt

TECHNISCHE UNIVERSITÄT DARMSTADT
http://tudigit.ulb.tu-darmstadt.de/show/Mus-Ms-427-20/0023
Universitäts- und Landesbibliothek Darmstadt

Viola.

pp. 13

fol.

pp.

fol. p. f

Recit. Aria Recit. Aria Recit.

tacet tacet tacet tacet tacet

8

Fortsetzung folgt.

TECHNISCHE UNIVERSITÄT DARMSTADT

http://tudigit.ulb.tu-darmstadt.de/show/Mus-Ms-427-20/0024

Universitäts- und Landesbibliothek Darmstadt

Violone

Manns Pauken aufgelöst p

pp.

fort.

fort.

pp.

fort.

pp.

fort.

pp.

Capo. ||

8 Lazy.

Wenn Gott den Trauer

8

Fortsetzung folgt.

TECHNISCHE UNIVERSITÄT DARMSTADT

http://tudigit.ulb.tu-darmstadt.de/show/Mus-Ms-427-20/0026

Universitäts- und Landesbibliothek Darmstadt

TECHNISCHE UNIVERSITÄT DARMSTADT
http://tudigit.ulb.tu-darmstadt.de/show/Mus-Ms-427-20/0027
Universitäts- und Landesbibliothek Darmstadt

Continuo

Mein Erlöser lebet.

Ich grüsse dich.

TECHNISCHE UNIVERSITÄT DARMSTADT
http://tudigit.ulb.tu-darmstadt.de/show/Mus-Ms-427-20/0028
Universitäts- und Landesbibliothek Darmstadt

TECHNISCHE UNIVERSITÄT DARMSTADT
http://tudigit.ulb.tu-darmstadt.de/show/Mus-Ms-427-20/0029
Universitäts- und Landesbibliothek Darmstadt

TECHNISCHE UNIVERSITÄT DARMSTADT
http://tudigit.ulb.tu-darmstadt.de/show/Mus-Ms-427-20/0030
Universitäts- und Landesbibliothek Darmstadt

Georg Bob 3 Fortsetz.

TECHNISCHE UNIVERSITÄT DARMSTADT
http://tudigit.ulb.tu-darmstadt.de/show/Mus-Ms-427-20/0031
Universitäts- und Landesbibliothek Darmstadt

Canto.

Meine Seele erhebet den Herren

und mein Geist freu=

et sich Gottes Gott=es meines Heylan=des und mein

Geist freu=

et sich Gottes meines Heylan=

Recit. Aria Recit.
tacet tacet tacet

D. C.

Aria Recit
tacet tacet

Er worauf er sein

Die Knech=

te Die Knech=te Die Knechte auf Salomons

ten sah Die Knechte auf Salomons grellen sah

sihet sie nur ihre Hey=

so wird diese schönste schönste Lust=spiel

so wird diese schönste schönste Lust=spiel auf strengen Lauten

strengen Lau=tens singen auf strengen Lautens singen dann sie mit

freuden singen Magnificat

Magni=fi=cat

Ihr lob und preis mit Ehren
Die wollen wir vermehren
Gott Vatter Sohn und
mit zu uns hab ge
heiligen Geist
nahen Verstand
Das wir im rechten Vertrauen = gänz
lich und lassen an ihn
Von Herzen an ihn bauen das
unser Herz Muth und Sinn
ihm völlig ihm anhangen Trauf
singen wir Hirsch und Amen wir unser verlangen
glauben wir Von Herzen grund

Alto.

Sey lob und Preis mit Ehren
Gott Vatter
Ihr wollt in uns vermehren
wahr und
Sohn und heiligem Geist,
auf dann den Anfang
Das Sie im Ihm wohl
traurn = gänzlich und lassen auf ihn
Von
Herzen auf ihn bauen Das Sie Ihr Herz Muth und
Sinn ihm fröhlich ihm anfangen Dank
singen wir Ihr Kind Amen wir werden
langen glauben wir Von Herzen Kind

aria facet. | Recit facet. | aria facet.

Dir hat sie Ehre Dir Dank und Preis

schon die Macht, die Hoheit, die Majestät heiligst, dem Stein Güte

Rühmt dir sie in steter Furcht stets und stille Räch-

den die Hoffnung zu stützen und fest

ab nun nicht trig fest

lässt die reichen Lust, schützet stets Leben Verstand die

bringt mir Schätze die Tiefe durch Meer zu meinem Dienst

Felder, Saat Tonnen, Heer, Haus, Rind, Erbe worden.

Gott verstreut — Den mir Trotz all mir Trotz

all Macht — trotz al- mir Trotz

Feinden Kreis zugesagt — zu letzt mit

Feinden zu letzt mit Feinden — mit Feu-

Kreis zugesagt — zu letzt mit Feinden —

mit Feu- — den mit Feu- den werden

Recit: || Aria ||

Ihr Lebens Fürst, mein Heil
Herr Zebaoth, ich
Gott Vater
Sohn u. Heiliger Geist
Der Trin Ihn fest Vertrauen
aus Angst der Welt flieht
Seufzen, klagen, ängsten
Vertrösten
Du
in der Bunker Festigkeit, Mut und Sinn, ihn fröhlichsten an
Herzen, Freudig, Hirt zur Stund
Amen, Wir werden
kom = men
glaubig wir Vertrösten Freund.

TECHNISCHE UNIVERSITÄT DARMSTADT
http://tudigit.ulb.tu-darmstadt.de/show/Mus-Ms-427-20/0036
Universitäts- und Landesbibliothek Darmstadt

Ar Basso.

Aria

Face

Ich Herr ist meine Seele freüdig mein Geist ist

aller wonne voll mein Mund weis Brüst mir treb gnügsam

Soll dem Herrn stets mein Trost und freüdig ich bin an Gott Gnad

Sorgen dem Schöpfer aller Welt, ja selbst den Himel über

legen weil meine Seel Gott gefällt

Ich Herr = re Gott in deiner Hoone re

Lebt mit und dem Staub

ich Herr = = re Gott in deiner Hoone in deiner

wonne re Lebt mit und dem Staub = = mpor

= = re Lebt mit und dem Staub = =

= mpor - mit armen Herrn mit armen Mach mit armen

Mach mach deine Gnade in meinem Glauben

groß = = = = in meinem Glauben

groß und reich ich bin den Engeln Gott so gleich

mir fraglos

die wo gar lobend komme, denn bricht mein

lob lob = = = mein lob

zu Gott hervor denn bricht mein lob =

= mein lob zu Gott = hervor

Aria tacet

Ach wolle = ist mir mein Siegel ist vor der

Thür als ja an seiner Zeit ihr gebenedeyte, o süßer Trost in

meine Seele ein wie wolle = ist mir wie selig werd ich sein.

Du wunderster Trost vor meine Seele Du

Jesu Du Innbrunst Palm! Quel = = = = tun

Sol die Dirne nach Palmi gnellen sol Fuß schüssel mein

Seyl ist schüssel mein Seyl mir wir die schönste Ehr sol mir

wir die schönste die schönste hirt sol ant stren=gen

hirtend ant strengen hirtend singen ant strengen hirtend

singen willig mit freuden singen magnificat ma

gnificat magni=ficat

Er hat uns mit Gn=aden

Er will in uns Armuth=en

Gott Vatter

mal er uns

Sein und seliglich Gesicht

Das wir ihm recht Vertrauen gantz

auf sein

Von Herzen auf ihn bauen Das Hunder

Herz Mut und Sinn ihm frölichsten anfangen Drauf singen wir ihm

Amen wir werden nahen=gen glauben wir Von Herzen

Grund

Basso.

Recit.

Im Herz ist meiner Seele fröliche, mein Geist ist aller Wonne voll

Mund thut Bot, wie sehr ich mich freue, voll Preis Jesus mache mich viel und fertig.

Ich bin an Gottes Gnaden reich, trotz Creaturen, allenthalb

ja selbst dem Himmel überlegen, weil meiner Seele Gott gefällt.

Aria

Si volti

Ich grüsse

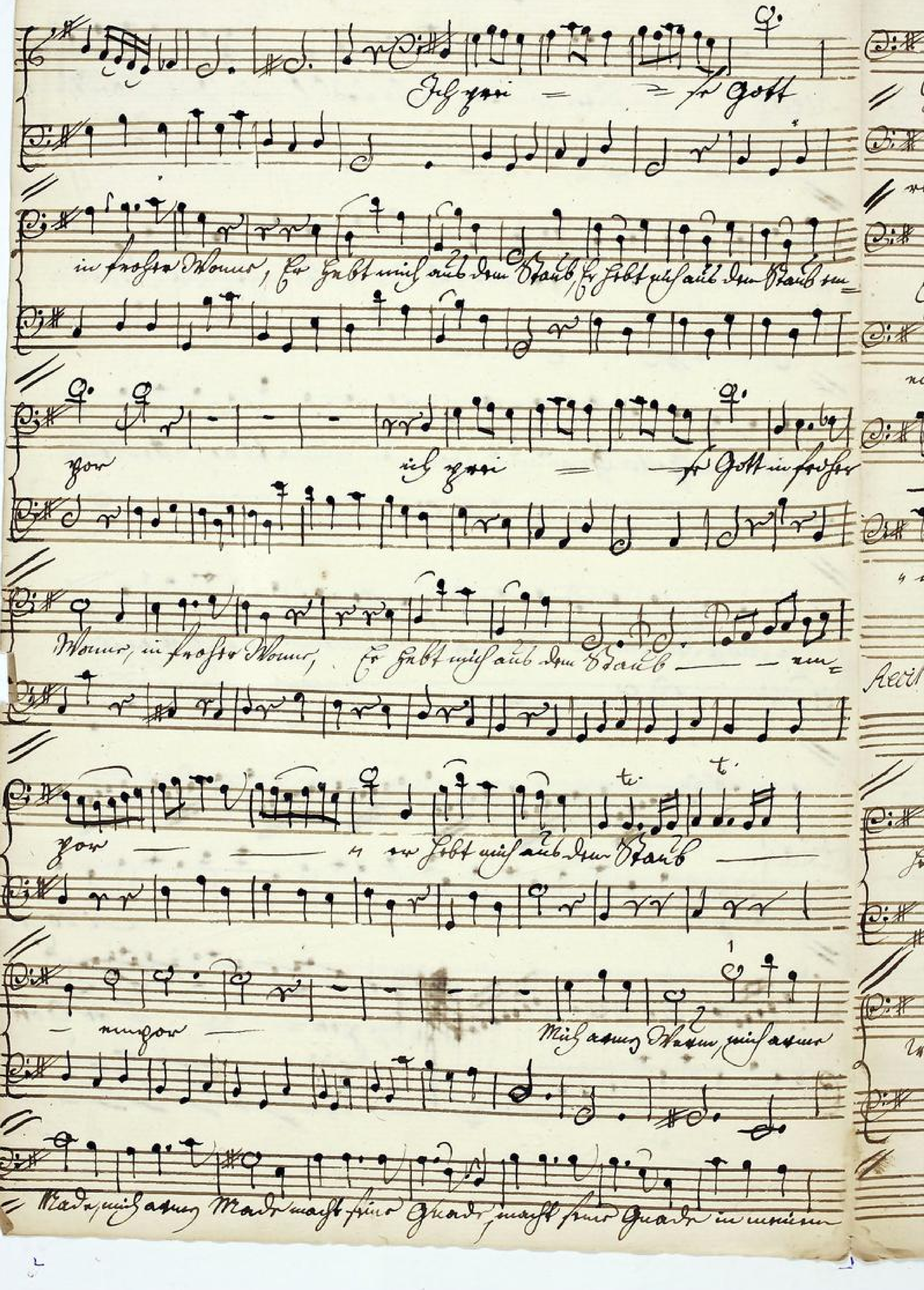

TECHNISCHE UNIVERSITÄT DARMSTADT
http://tudigit.ulb.tu-darmstadt.de/show/Mus-Ms-427-20/0041
Universitäts- und Landesbibliothek Darmstadt

Violin:

Glaubs groß — — — — u. ein starkes Glaubs groß und

wirkt.

Ehr bin der Tugend Gottes Lob, Ehr bin der

Tugend Gottes Lob unterstraft — di

nur Ehren Lohn, Ihr Christen Lob,

Ihr Christen Lob — —

— — u. starkes Lob zu Gott Herr

Ihr Christen Lob —

u. starkes Lob zu Gott Herr,

Basso Recit Arie

Taci: Taci:

Recit

Ehr wohl — — ist mir, mein Heiligster der Hoffnung! an

Leite Zieh der Gnaden Hand, o Vater Trost, in meine Seele ein, die

Ehr wohl — ist mir, ehrfurchtig wandelt's;