

OPÉRA-FÉERIE  
en 4 Actes

Paroles  
HECTOR CRÉTEUX  
et  
LUDOVIC HALÉVY  
Musique de

J. OFFENBACH

*Pour Chant et Piano, net: 15<sup>f</sup>. avec musique de ballet.*

Paris, AU MÉNESTREL, 2<sup>bis</sup>, Rue Vivienne, HEUGEL et C<sup>ie</sup>

THÉÂTRE DE LA GAITÉ

# ORPHÉE AUX ENFERS

OPERA-FÉRIE EN QUATRE ACTES ET DOUZE TABLEAUX

PAROLES DE

HECTOR CRÉMIEUX et LUDOVIC HALÉVY

MUSIQUE DE

## J. OFFENBACH

Représenté pour la première fois aux Bouffes-Parisiens le jeudi 21 octobre 1858,

Repris en opera-féerie sur le théâtre de la Gaite le 7 février 1874.

Chef d'orchestre : M. A. VIZENTINI

### DISTRIBUTION

ARISTEE-PLUTON	MM. MONTAUBRY.	EURYOICE	MM. M. CICO.
JUPITER	CHRISTIAN.	CUPIQON	MATZ-FERRARE.
ORPHEE	MEURONNET.	DIANE	PEBBET.
JOHN STYX	ALEXANDRE.	VENUS	ANGÈLE.
MERCURE	GRIVOT.	L'OPINION PUBLIQUE	E. GILBERT.
MARS	GRAVIER.	JUNON	P. LYON.
MINOS	SCIPION.	FLORE	B. MERY.
MORPHEE	DAMOURIATI.	MINERVE	CASTELLO.
EAQUE	JEAN-PAUL.	POMONE	DEBIEU.
RHAGAMANTE	J. VIZENTINI.	CÉRÈS	HOIART.
NEPTUNE	GASPARD.	CYBELE	MAURY.
PLUTUS	COURCELLES.	HÈBE	JULIA H.
SATURNE	MALLIT.	THALIE	DAVENAY.
VULCAIN	COLLEUILLI.	VESTA	MOBIM.
PAN	HENRI.	POLYNNIE	METTE.
HERCULE	GALLI.	IRIS	DE BRYAT.
APOLLON	ALEXANDRE fils.	EUTERPE	M. GODIN.
BACCHUS	CHEVALIER.	CLIO	E. ALBOUY.
EOLE	M <sup>lle</sup> L. GOBERT.	LA FORTUNE	SYLVANA.
CERBÈRE	MM. MONET.	PANDORE	GRANDPRE.
UN LECTEUR	SALESSIS.	ÉHATO	CAPIT.

Dieux, Déeses, Bergers, Bergères, Lieuten, Génies infernaux, etc., etc., etc.

Costumes dessinés par MM. GRIVIN et STOR, exécutés par M. COSSAZZO et M<sup>me</sup> GERVAIS, machines de M. E. GOMIN;

Accessoires et cartonnages de MM. HALLE et MOMET; armes et bijoux de la maison LEBLANC-GRANGI.

### QUATRE GRANDS BALLETS

Réglés par M. Treus

Danses par M<sup>lle</sup> ADELINA THÉODORE, premier sujet; M<sup>mes</sup> FONTEBELLO COMPAVRE, PELLETIER et DILFOZZO, premières danseuses;

M<sup>mes</sup> DAHLERN, SOLARI; M. GARDES, LAURENT, deuxièmes danseurs; 16 Coryphées et 60 dames du corps de ballet.

### 100 CHORISTES HOMMES, DAMES ET ENFANTS

Sous la direction de M. BOURDEAU.

### DÉSIGNATIONS DES TABLEAUX

#### PREMIER ACTE

Peint par MM. CAMBOY et LAVASTRE aîné.

1<sup>er</sup> TABLEAU. — LA CAMPAGNE DE THÈRES  
*Faunes et Bergers*, ballet pastoral.

2<sup>e</sup> TABLEAU. — L'ENLÈVEMENT D'EURYDICE.

#### DEUXIÈME ACTE

Peint par MM. LAVASTRE jeune et DUPLECHY.

3<sup>e</sup> TABLEAU. — LE SOMMEIL DES DIEUX.

4<sup>e</sup> TABLEAU. — L'HORLOGE CÉLESTE.

*Les Songes et les Heures*, ballet allégorique.

5<sup>e</sup> TABLEAU. — LE LEVER DE L'AURORE.

6<sup>e</sup> TABLEAU. — L'OLYMPÉ.

7<sup>e</sup> TABLEAU. — LE CHAR D'APOLLON.

Grand défilé des Dieux.

#### TROISIÈME ACTE

Peint par M. FROMONT.

8<sup>e</sup> TABLEAU. — LE BIEN RETIRO.

9<sup>e</sup> TABLEAU. — LA MÉTAMORPHOSE DE JUPITER.

10<sup>e</sup> TABLEAU. — LES JARDINS DE PLUTON.

Grand Ballet des Mouches.

#### QUATRIÈME ACTE

11<sup>e</sup> TABLEAU. — LES ENFERS.

Ménet et Galop infernal.

12<sup>e</sup> TABLEAU. — APOTHÉOSE.

LE TRIOMPHE DE BACCHUS.

L'orchestration et la mise en scène exacte se trouvent au Ménéstrel, 2 bis, rue Vivienne,

chez MM. HEUGEL et C<sup>ie</sup>, éditeurs de l'ancienne et de la nouvelle partition d'*Orphée aux Enfers*.

# ORPHÉE AUX ENFERS

DE

## J. OFFENBACH

NOUVELLE PARTITION RÉDUITE POUR PIANO ET CHANT  
(AVEC INDICATIONS D'ORCHESTRE)

### CATALOGUE DES MORCEAUX

#### ACTE I

OUVERTURE. — PROMENADE AU JOUR D'OPÉRA . . . . .	1
a) CHŒUR DES BERGERS : « <i>Voici la douzième heure.</i> » . . . . .	17
1. b) SCÈNE DE CONSEIL MUNICIPAL : « <i>Conseil municipal de la ville de Thebes.</i> » . . . . .	24
c) MÉLODRAME : « <i>Strophes de l'opinion publique</i> », par M <sup>lle</sup> GILBERT . . . . .	27
2. COUPLÉTS DU BERGER JOLI : « <i>La Femme dont le cœur rêve</i> », chantés par M <sup>lle</sup> CICO . . . . .	34
3. DUC DE CONCERTO avec solo de violon : « <i>Ah! c'est ainsi!</i> » chanté par M <sup>lle</sup> CICO et M. MEYRONNET . . . . .	34
4. BALLET PASTORAL . . . . .	47
5. CHANSON D'ARISTÉE : « <i>Moi, je suis Aristée</i> », chantée par M. MONTAUBRY . . . . .	63
5 bis. SORTIE DES BERGERS . . . . .	65
5 ter. MÉLODRAME . . . . .	68
6. INVOCATION A LA MORT : « <i>La mort m'apparaît souriante</i> », chantée par M <sup>lle</sup> CICO . . . . .	69
6 bis. MÉLODRAME . . . . .	71
a) SCÈNE : « <i>Libre! à bonheur!</i> » chantée par M. MEYRONNET . . . . .	72
b) CHŒUR : « <i>Anathème!</i> » . . . . .	73
7. FINAL { c) COUPLÉTS DE L'OPINION : « <i>Où, l'opinion putique</i> », chantés par M <sup>lle</sup> GILBERT . . . . .	80
d) VALSE DES PETITS VIOLONISTES : « <i>Adieu maestro</i> » . . . . .	86
e) STRETE FINALE : « <i>Viens, c'est l'honneur qui t'appelle</i> » . . . . .	93

#### ACTE II

8. ENTR'ACTE ET CHŒUR DE SOMMEIL : « <i>Dormons, dormons</i> » . . . . .	101
9. COUPLÉTS DE VÉNUS, CUPIDON ET MARS : « <i>Je suis Vénus</i> », chantés par M <sup>mes</sup> ANGÈLE, MATZ-FERRARE et M. GRAVIER . . . . .	104
10. DIVERTISSEMENT DES SONGES ET DES REVERIES . . . . .	110
11. RÉVEIL DES DIEUX ET COUPLÉTS DE DIANE : « <i>Quand Diane descend dans la plaine</i> » chantés par M <sup>lle</sup> PERRET . . . . .	122
12. RONDO-SALTARELLE DE MERCURE : « <i>Eh hop! eh hop! place à Mercure</i> » chanté par M. GRIVOT . . . . .	129
12 bis. ENTRÉE DE PLUTON . . . . .	138
13. AIR EN PROSE DE PLUTON : « <i>Avec quelle volupté</i> », chanté par M. MONTAUBRY . . . . .	139
14. CHŒUR DE LA RÉVOLTE . . . . .	145
15. RONDEAU DES MÉTAMORPHOSES : « <i>Pour séduire Alcène la fière</i> », chanté par M <sup>mes</sup> MATZ-FERRARE, PERRET, ANGÈLE, CASTELLO, B. MÉRY, IRIART, MAURY et DURIEU . . . . .	156
16. GRAND FINAL. — SCÈNE, ENSEMBLE, CHŒUR ET MARCHÉ . . . . .	161

#### ACTE III

17. ENTR'ACTE . . . . .	194
18. COUPLÉTS DES REGRETS : « <i>Ah! quelle triste destinée!</i> » chantés par M <sup>lle</sup> CICO . . . . .	196
19. COUPLÉTS DU ROI DE BÉOTIE : « <i>Quand j'étais roi de Béotie</i> », chantés par M. ALEXANDRE . . . . .	200
19 bis. MÉLODRAME . . . . .	203
20. SEPTICOR DU TRIBUNAL : « <i>Minos, Éaque et Rhodamante!</i> » chanté par MM. MONTAUBRY, CHRISTIAN, GRIVOT, ALEXANDRE, SCIPION, JEAN-PAUL et VIZENTINI . . . . .	204
20 bis. MÉLODRAME . . . . .	211
21. RONDO DES POLICEMEN : « <i>Nes au vent, ail au quel</i> », chanté par M <sup>mes</sup> JULIA, B. MÉRY, MORINI, METTE, MAURY et IRIART . . . . .	212
22. RECIT ET COUPLÉTS DES BAISERS : « <i>Pour attirer du fond de sa retraite</i> », chantés par M <sup>me</sup> MATZ-FERRARE . . . . .	217
23. PETITE RONDE DU BOURDON : « <i>Le beau bourbon que voilà!</i> » chantée par les Policemen . . . . .	223
24. DUC DE LA MOUCHE : « <i>Il m'a semble sur mon épaule</i> », chanté par M <sup>lle</sup> CICO et M. CHRISTIAN . . . . .	226
25. SCÈNE ET BALLET DES MOUCHES . . . . .	230

#### ACTE IV

26. ENTR'ACTE ET CHŒUR INFERNAL . . . . .	260
27. HYMNE A BACCHE : « <i>J'ai vu le Dieu Bacchus</i> », chanté par M <sup>lle</sup> CICO . . . . .	273
28. MENUET ET GALOP INFERNAL . . . . .	279
29 et 30. MÉLODRAME ET FINAL . . . . .	292

PRIX NET : 15 FRANCS

Ancienne Partition chant, net : 10 francs. — Partition piano solo, net : 7 francs.

PARIS. — AU MÉNESTREL, 2 bis, RUE VIVIENNE, HEUGEL et C<sup>ie</sup>, ÉDITEURS  
PROPRIÉTÉ POUR TOUTS PAYS, SAUF L'ALLEMAGNE

LONDRES, BOOSEY & C<sup>o</sup>

# ORPHÉE AUX ENFERS

1

RÉPERTOIRE LYRIQUE  
du  
THÉÂTRE de la GAITÉ.      NOUVELLE PARTITION      de      OPÉRA-FÉRIE  
en  
J. OFFENBACH.      4 ACTES, 12 TABLEAUX.

Paroles d'HECTOR CRÉMIEUX et LUDOVIC HALÉVY

## OUVERTURE

— PROMENADE AUTOUR D'ORPHÉE —

ORCH. COMPLET.

Clar. La.

Cors en La-Sol.

Pist. en La.

Très large.

PIANO.

*f* TUTTI.

Allegretto.

Ob  
f  
Cl. p

Fl.  
rit. f  
Ob.

p

Ob.  
rit. Cl. rit.

Moderato.  
Cl. più rit. vns Al. p p  
Bns Vlle. C.B.

a tempo.  
più rit. Quat.

Mod<sup>lo</sup> très modéré.

Fl.

Animez un peu.

Fl.  
Ob.  
V<sup>o</sup>

TUTTI. *ff*

Ob.  
Cl.  
Bass.

Alto.  
Vll<sup>o</sup>

Tempo.  
Quat.

*mf*

*tr*

All<sup>to</sup>

All<sup>to</sup> Mod<sup>to</sup>  
Quat.

*mf*

Bass.  
Alto.  
Vll<sup>o</sup>

All<sup>to</sup>

Ob.  
Cl.  
Cors.<sup>3</sup>

Alto.  
Vll<sup>o</sup>

All<sup>to</sup> Harm.  
Quat.

Univ.

Allegretto.

*ff*

Musical score system 2. It continues the piano accompaniment and adds woodwind parts for Flute (Fl.), Oboe (Ob.), and Clarinet (Cl.). The tempo is marked "Allegretto." and dynamics include piano (*p*) and fortissimo (*ff*). The woodwinds play melodic lines, while the piano accompaniment provides a rhythmic foundation.

Musical score system 4. It features the piano accompaniment and the Horns (Corns.) part. The piano part continues with its rhythmic texture. The Horns play a melodic line. The tempo is marked "un peu moins vite." and the dynamics include pianissimo (*pp*).

*très rall.* Allegretto. 8<sup>va</sup> 1<sup>re</sup> Vn

Bass. vllle C. B. Tamb. Quat.

This system shows the beginning of the piece. The piano part starts with a very slow tempo (*très rall.*) and a melodic line in the right hand. The woodwind parts, including Bassoon, Violoncello, Contrabass, and Tambourine, enter with rhythmic accompaniment. The tempo then changes to *Allegretto*. The first violin part is also indicated.

The piano accompaniment continues with a steady rhythmic pattern in the bass line and a more active melodic line in the treble. The woodwind parts provide harmonic support.

The piano accompaniment continues, showing a shift in the melodic contour of the right hand. The woodwind parts remain active.

Fl. Ob. Cl. Cl. Cors. tr. Bass. Fl. Quat. Ob.

1<sup>re</sup> Vn

*dim.*

The piece concludes with a decrescendo (*dim.*) in the piano accompaniment. The woodwind parts also contribute to the final texture.

Fl. 1<sup>ra</sup> V<sup>no</sup> 3

Ob.  
Cl.  
Bass.  
Quat.

*f*

Ob.  
Cl.

vns  
Altos.

TUTTI.

Fl.  
Ob.  
Cl.

TUTTI.

8

*ff*

^

N° 1

CHOEUR DES BERGERS.

SCÈNE DU CONSEIL MUNICIPAL

et

MÉLODRAME.

- 1<sup>re</sup> Flute.
- 2<sup>e</sup> Flute.
- 2 Hautbois.
- 2 Clar. en Ut.
- 2 Cors Sol.
- 2 Cors Ré.
- 2 Bassons.
- 2 Pistons La.
- 3 Trombones.
- Timbales.
- 6<sup>ss</sup>e Caisse.
- Quatuor.

**All<sup>to</sup>**

SOPRANI.

TENORI.

LE CONSEIL.

PIANO.

*p*

Basses, Altos  
Timbales.

Violons.

*p*

Cltes.  
Corns.  
Bassons.

Hautb.

Tromb.

Fl.

Pist.

*crescendo.*

*f*

TUTTI.

## SOPRANI.

Clar.  
Cors.  
3<sup>e</sup> Tromb.

Voici voi\_

*p* Quat.

\_ci la dou\_zième heu - - - re, Que chacun re\_tourne en sa de -

TENORI

Voici voi \_ci la dou\_zième heu - - -

Fl.  
Hautb.

Tamb. de basque

\_meure.

\_re Retournons en notre de - meu - - - -re.

Voici voi \_ci la dou\_zième heu - - - re,

Voici voi \_ci la dou\_zième

Que chacun re - tourne en sa de - meure.

heu - re, Retournons en no - tre de -

Fl.  
Hautb.

Tamb. de basque

Al - lons, ren - trons nos blancs mou - tons, Al -

- meure. Al - lons, ren - trons nos blancs mou - tons, Al

Fl.  
Ob.

Quat.

- lons, ren - trons nos blancs mou - tons, Al - lons, ren -

- lons, ren - trons nos blancs mou - tons, Al - lons, ren -

Bassons.

TUTTI.

*dim:*

- trons, al - lons, ren - trons nos - blancs

*dim:*

- trons, al - lons, ren - trons nos - blancs

Ob.  
Clar.

Cors.  
Quat.

*p*

mou - tons. Voici voi - ci la dou - zième heu - re,

*p*

mou - tons. Voici voi - ci la dou - zième

1<sup>er</sup> Viol. Clar.

*p* 3<sup>e</sup> Tromb.

*f*

Que chacun re - tourne en sa de - meure, C'est la douzième heure, Al -

*f*

heu - re, la dou - zième heure, Al -

Fl.  
Ob.

TUTTI.

Cuivres.

- lons, ren - trons — nos blancs mou - tons, nos  
 - lons, ren - trons — nos blancs mou - tons, nos

blancs mou - tons, — nos blancs — mou -  
 blancs mou - tons, — nos blancs — mou -

- tons, Ren - trons — nos blancs mou - tons —  
 - tons, Ren - trons — nos blancs mou - tons —

ren - trons - nos blancs mou - tons - nos

ren - trons - nos blancs mou - tons - nos

blancs - mou - tons.

blancs - mou - tons.

All<sup>o</sup> maestoso.

The third system begins with the tempo marking 'All<sup>o</sup> maestoso.' and shows the vocal lines and piano accompaniment in a slower, more majestic style.

UN LICTEUR.

The fourth system features the vocal line with the text 'UN LICTEUR.' and the piano accompaniment.

All<sup>o</sup> maestoso. Pla - ce pla - ce

Clar. Bassons. Bassons. Pist.

Pist. Tromb.

Quat.

*f* Pla - ce  
*f* Pla - ce  
au conseil mu - ni - ci - pal Qui pas - se qui pas - se! Pla - ce

*p* Quat.      Clar. *p*      *f* Viol. *f*

pla - - - - cel  
pla - - - - cel  
pla - - - - cel

Clar.      Cors.  
*p*      *p*      *p*

ENTRÉE DU CONSEIL MUNICIPAL.

Bassons.  
Tromb.  
Basses.

LE CONSEIL.

Bois.  
Cors.  
Quat.

Conseil muni-ci-

*p* *p col canto.*

Bassons.  
Basses.

Le  
cl.

-pal de la vil - le de Thè - bes, Nous sommes les gardiens du bonheur - pasto -

Le  
cl.

-ral, Nous soignons les en - fants, di - rigeons les é - phèbes, Bref nous sor

*animez*

Honneur — hon - neur à nos doy -

*animez.*

Honneur — hon - neur à nos doy -

Le  
cl.

- mes un bon conseil muni-ci - pal.

*f* TUTTI. *animez*

*tr tr tr tr*

-ens! Honneur, — honneur à nos an — ciens!

-ens! Honneur, — honneur à nos an — ciens!

Le  
Cl.

Mer — ci, mer —

Fl.

Quat.  
*p*

-ci, mes chers en — fants, Vos an — ciens de vous sont con —

Le  
Cl.

Hon — neur honneur à nos doy — ens! Honneur honneur à nos an —

Hon — neur honneur à nos doy — ens! Honneur honneur à nos an —

Le  
Cl.

-tents.

*f* TUTTI.

- ciens!

- ciens! *rall* *poco a tempo* 1<sup>o</sup>

Vos an - ciens, de vous sont con - tents! ah! \_\_\_\_\_ Con -

*p* *col canto.*

Quat.

Honneur \_\_\_\_\_ honneur!

Honneur \_\_\_\_\_ honneur!

- seil muni - ci - pal de la vil - le de Thè - bes, Nous sommes les gar -

*ff* TUTTI.

Quat.

Honneur \_\_\_\_\_ honneur! hon -

Honneur \_\_\_\_\_ honneur! hon -

- diens du bonheur pasto - ral, Nous soignons les enfants. di - rigeons les E -

*ff* *p*

-neur — honneur!  
 -neur — honneur!  
 Le Cl. *rall:*  
 -phè - bes, Bref nous som - mes l'i - dé - al, D'un bon con-

*p* *rall:*

*rall:* *legato.* *tr* **Maestoso.**  
 - seil d'un bon conseil mu - ni - ci - pal.  
 1<sup>rs</sup> Violons col canto. **Maestoso.**  
*p* **f** **TUTTI.**

8 *f* *ff* Viol.

Quat.  
 Basses.

*dim.*

*p*

*Mod<sup>to</sup>*

*tr*

*(On parle)*

*pp*

This system continues the piano accompaniment with sustained chords in the right hand and moving bass lines in the left hand.

*p*

*rall:*

This system concludes the piano accompaniment with a *rall:* (rallentando) marking, indicating a gradual deceleration of the music.

RÉP: Comme un Deus ex machina.

Tempo 1<sup>o</sup>

Conseil muni - ci -

LE CONSEIL.

Conseil muni - ci -

Conseil muni - ci -

Tempo 1<sup>o</sup>

Bois.

Quat.

TUTTI.

-pal de la vil - le de Thè - bes, Ce sont là les gardiens du bonheur pasto -

-pal de la vil - le de Thè - bes, Ce sont là les gardiens du bonheur pasto -

Le  
Cl.  
-pal de la vil - le de Thè - bes, Nous sommes les gardiens du bonheur pasto -

-ral, Ils soignent les en - fants, di - rigent les é - phè - bes, Bref ils

-ral, Ils soignent les en - fants, di - rigent les é - phè - bes, Bref ils

Le  
Cl.  
-ral, Nous soignons les en - fants, di - rigeons les é - phè - bes, Bref nous

for - ment l'i - dé - al D'un bon conseil d'un bon conseil muni - ci -

for - ment l'i - dé - al D'un bon conseil d'un bon conseil muni - ci -

Le  
C!  
for - mons l'i - dé - al D'un bon conseil d'un bon conseil muni - ci -

- pal d'un bon con - seil d'un bon conseil mu - ni - ci - pal.

- pal d'un bon con - seil d'un bon conseil mu - ni - ci - pal.

Le  
C!  
- pal d'un bon con - seil d'un bon conseil mu - ni - ci - pal.

*tr*

*rall.* *f*

Harmonie.

*rall.* *Quat.* *Gors.* *P*

Enchaînez.

N<sup>o</sup> 2.

## COUPLETS DU BERGER JOLI.

Allegretto.

EURYDICE.

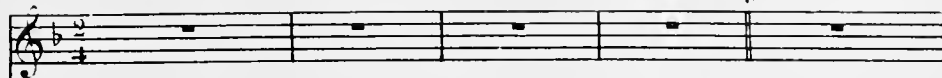

PIANO.

Flûte. *tr*

*f* Ob: 8<sup>va</sup> bassa.  
Quat:

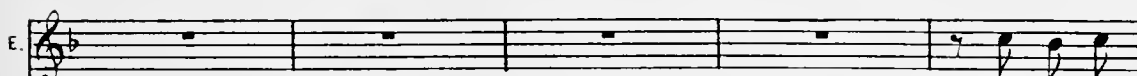

La femme  
Cha-que jour

Oboe seul. *tr*

*p*

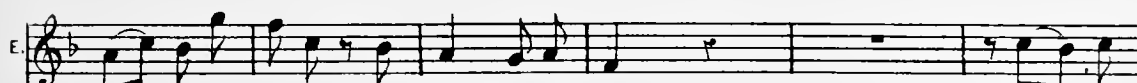

dont le cœur rêve N'a pas de sommeil,  
ain - si j'apporte Au ber-ger ga-lant De beaux

Fl. *tr*

Clar:  
Cors.

*reprenez très peu.*

E

jour el - le se lè - ve A - vec le so - leil. Le ma -  
bleuets qu'à sa porte J'ac - croche en tremblant, Et mon

Fl. *tr*

Clar. Cor.

Cor.

E

-tin, de fleurs plus bel - les Les prés sont bro - dés. - Mais ces fleurs, pour qui sont  
pauvre cœur pal - pi - te A bonds sac - ca - dés, - Pour qui donc bat - il si

*rit:* a tempo.

Clar. Bassons.

Oboe col canto.

E

el - les? Vous le de - man - dez? vous le de - man - dez? Pour  
vi - te?

Fl. *tr*

Fl. Solo. *rit:*

E

qui? ah! ah! ah! ah! N'en di - tes rien à mon ma -

*rall:*

Quat:

E. *- ri, a mon ma - ri, — Car c'est pour le ber-ger jo - li Qui loge i -*

8- *tr tr tr tr tr*

E. *- ci Qui loge i - ci Qui loge i - ci, N'en dites rien à mon ma - ri, N'en dites rien à mon ma -*

*più rit. très vite. rit. tr*

8- *Oboe. Cl. suivez. Quat. rit. col canto.*

E. *- ri.*

*Fl. tr tr tr tr tr Fl. tr*

*Oboe. Cors. Cl. B♭ f Cors. Cors.*

*tr tr tr TUTTI. Cl. ff*

*rit.*

ORCH. COMP.  
Cl. LA.  
Cors MI et LA.  
Pist. LA.

N° 5.

## DUO DU CONCERTO

CHANT ET VIOLON.

RÉP: Rien ne me séparera d'Aristée.

All<sup>o</sup> vivo.

EURYDICE.

ORPHÉE.

PIANO.

All<sup>o</sup> vivo.

Harm.

*f* Quat.*p**f* Quat.

Ah! c'est ain-si!

EUR.

ORP.

Oui, mon a-mi.

— Tu me

Harm.

*p**f* Quat.

EUR.

trompes comme ma-ri?

— Oui, mon a-mi,

Oui, mon ma-

Fl.  
Oboc.Fl. col V<sup>o</sup> 1<sup>o</sup>*p*

Cors:

*f**p* Quat.B<sup>u</sup>

ORP.

E. *mi!...* — Tu me dé - daignes comme ar\_tis\_te?

*animato.* Bass.

EUR.

Oui, mon a - mi, Oui, mon a - mi!...

Oboe.

ORP. EUR.

Tu n'ai - mes pas le vi - o - lo - nis - te? — Non mon a - mi,

*riten.*

E. Non mon a - mi, Le violo - nis\_te Me parait tris\_te, L'instrumen\_tis\_te Est as\_som.

*rit.*

E. *8-*  
 - mant, Et l'instru - ment Et l'instru - ment Me dé - plaît sou - ve - rai - ne -  
 TUTTI. *cresc.*

ORP.  
 E. *8-*  
 - ment. — Ah! de ton in - so - len - ce Je  
*f*

EUR.  
 O. *f*  
 dois ti - rer ven - gean - ce! — Et comment, Et comment, —

E. *f*  
 Comment je vous pri - e?

ORP. *Moderato.*  
 Je vais, ma tendre a - mi - e, Vous jou - er aus - si -  
*p* Quat.

EUR.

o. *tôt* Une œu-vre de gé - ni - e, Mon der-nier con-cer - to! — Grâ-ce,

*p* très animé.

ORP.

E. grâ - ce, je t'en sup - pli - e! — Non non pas de re - tard, C'est

EUR.

o. Mi - sé - ri -

le com-ble de l'art, — Il dure une heure un quart!

E. — cor - de, une heure un quart!

o. Une heure un quart! — C'est

*cresc.*

E. Je n'écouterai pas. Je n'écouterai

O. le comble de l'art! Si tu m'écoute\_ras,

*ff*

E. pas. Non non non non non non non, Grâce

O. Si tu m'écoute\_ras, Orphée joue du violon.

E. grâce, Ah!

O.

Allegretto.

Violon.

Allegretto.

Oboe.

Tempo ad lib.

rit.

Oboe.

rit.

Cl.  
Cors.

più riten.

suivrez.

*poco animato.*

E. C'est déplora\_ble, C'est effroy - a\_ble, C'est assomant, C'est ir\_ri - tant, Ah! ah!

*poco animato.*

O. C'est a\_dora\_ble, C'est délec - ta\_ble, C'est ravis\_sant, C'est entraînant, Ah! ah!

Fl. Oboe *p* *poco animato.*  
 Cors. B<sup>♭</sup>  
 Timb.

E. ah! ah! — C'est déplora\_ble, C'est effroy - a\_ble, C'est assomant, C'est irri -

O. ah! ah! — C'est a\_do\_ra\_ble, C'est délec - ta\_ble, C'est ra\_vissant, C'est entraî

*p*

E. - tant, Ah! ah! ah! ah! — C'est as\_somant, C'est ir\_ri -

O. - nant, Ah! ah! ah! ah! — Violon.

*p*

E. *— tant! Ah! ————— C'est as\_somant, C'est ir-ri-*

O. *Violon.*  
*Ah! c'est char\_mant! c'est ra - vis - sant!*

Fl.

E. *— tant! Ah! ————— ah! — ah! — ah! —*

O. *Ah! c'est char\_mant, c'est ra - vis - sant! Ah! ra - vis -*

Tutti. *p*

Guivres *p*

E. *ah! — ah! — ah! — C'est as - somant, C'est ir - ri -*

O. *Violon.*  
*— sant! Ah! ah! ah!*

Tromb.

Tutti. *cresc.*

*f.* *rit.*

- tant, as - - - sommant!

*tr.* *rit.* *f.* *ff*

*a Tempo.*

*f.* *rit.* *ff*

Ecou\_

*Violon.*

- tez encor ce mo - tif Langoureux, expressif!

*Cors.* *Cl.* *Cor.* *Oboe.* *poco rit.*

*Cors.*

*EUR.*

Lala la la la la

EUR.

C'est assomant, C'est ir-ri tant, \_\_\_\_\_ La la la la

Cl.  
Ob.

la Non je ne veux rien en tendre!

animato.

animato.

Ab! c'est doux ah! c'est

animato. cresc.

Non non non non non non, C'est hor-rible, C'est ter-ri-ble!

tendre!

Violon.

Cors.  
B<sup>ns</sup>

E. *Ah!* *ah!*

O. *Violon.*  
*Quel tremo - lo!* *Presto! pre - sto!*

Fl. Cl.

E. *ah!* *C'est ter -*

O. *Violon.*  
*Lar - go, lar - go,* *pizz.* *Piz - zi - ca - to!* *Piz - zi - ca -*

*vp* *f*

E. *- ri - - ble, C'est ter - ri - - ble. Ah!*

O. *Violon.*  
*- to! Presto! pre - sto! Amo - ro - so! A gi - ta - to!*

E. *riten.* *f*  
 Ah! ————— ah! Seigneur, ah! quel sup\_pli - ce, C'est fi - ni! — Le voi -

O. *riten.* *f*

*suivez.* 4<sup>es</sup> VUS Solo. *mf*

E. *rit.*  
 - là parti! O Vénus, sois-moi pro\_pice, Dé li - vre-moi de mon — ma\_ri.

O. *rit.*

*rit.*

E. Ah! — quel sup\_pli - - ce, C'est — fi -

O.

*più rit.*

E. *ni, Le voi-là- par-ti — O Vé-nus, dé-li-vre-moi*

O.

*più rit.*

*suivez.*

E. *de mon ma-ri, dé-li-vre-moi de mon ma-*

O.

*a Tempo.*

*rit.*

*a Tempo.*

O.

*rit.*

*cresc.*

E. *- ri! Ah!*

O.

*rit.*

**TUTTI.**

*f. suivez.*

*pressez.*

ORCH. COMP.  
Cl. en UT.  
Cors SOL et UT.  
Pist. en LA.

## N° 4.

## BALLET PASTORAL.

RÉP: Mais lui! Courons!

Allegretto.

PIANO.

Oboe.

Quat.

## ENTRÉE DES BERGERS.

Oboe.

Cor Sol.

Triang.

*p* >

1<sup>a</sup>

2<sup>a</sup>

*f* TUTTI.

1<sup>a</sup> 2<sup>a</sup>  
*mf* > Fl. Oboe. Altos pizz. *mf*

Cl. *dimin.*  
Vllos pizz.

Oboe. *pp*

tr tr tr  
Triang. Quat.

*tr* *ff* TUTTI.

8-12 2<sup>a</sup>

Vous Fl.  
Ob., Clar.

*pp* Pist.

PETITE MARCHE

Moderato.

PIANO

Fl. Clar. Von

Gors. p

Clar.

Timb. Quat. pizz. B<sup>ns</sup>

Gors. p

Clar.

Timb.

Haut. Quat. f

Cordes.

Tromb. p

Fl. Clar.

p

Clar.

B<sup>ns</sup>

Gors. Harm. Quat. pizz. Ob. Clar. Gors. Von

Modéré.

## Très modéré

Ob.

*pp* Quat.

1<sup>a</sup>

2<sup>a</sup>

*f*

TUTTI.

*f*

*p*

*pp*

*p*

*ff*

*f*

*f*

Ob.  
Clar.

ven Ob.

*dim*

Cors.  
B<sup>n</sup>

*p* Quat.

TUTTI *pp*

*poco animato e molto cresc.*

*poco a poco tutti cresc.*

TUTTI *f*

## LES FAUNES

Allegro.

PIANO.

*p* Clar.  
B<sup>on</sup>  
Quat.

Ob.

Fl.  
Ob.

*f* Clar. B<sup>us</sup>

Quat.

Andante

TUTTI.

*p* Fl. solo.

And<sup>no</sup>

Cl. solo, dolce.

Quat.

*rit.*

*p*

Cors

*p*

Cors

*f* TUTTI

Bous

Altos pizz.

1<sup>re</sup> Fl.

*p*

Quat.

2 Fl.

Ob.

*p*

Ob.

Fl.

Ob.

le contre chant de Flûte continue

Ob.

Ob.

3<sup>e</sup> Tromb.

Timb.

Pist. *crese.*

*rall.*

*rit.*

*f* TUTTI.

8

1

Cuivres.

FINAL

Fl. Allegro.  
Ob. Harm.

PIANO

B<sup>♭</sup>s *f* Cordes. *p* *f*

*p* Quat. *f* Harm. *p* Quat. *f*

*p* *agitato molto.* Fl. Ob. Quat.

*f* TUTTI Fl. et Quat.

Presqu' Allegro

Bois.

*p* Triang.

Quat.

*f* TUTTI.

8 von

Guivres.  
G. caisse.

*p*

The sixth system shows the final part of the page, with the woodwind and piano parts continuing their respective parts. The piano accompaniment concludes with a final chord.

*p cresc.* **TUTTI.** *cres.*

*Un peu moins vite.*  
***ff* TUTTI.**

***ff***

*p*

enchainez

N° 5.

Clar. SI b.

Cors SOL.

CHANSON D'ARISTÉE.

Allegretto

ARISTÉE.

PIANO.

*p* Ob.

Clar. *p*

Ob.

Clar.

Cors.

Récit.

Moi, je suis A\_ris\_tée, un berger d'Arca-di\_e, un fabricant de

*p* Ob.

miel i\_vre de mélo-di\_e, Sachant se con\_ten\_

Quat. *p*

*p* Ob.

-ter Des plaisirs in\_no\_cents Que les Dieux ont per\_mis \_\_\_\_\_

Quat. Clar. basses pizzi.

A l'ha\_bitant des champs.

rall. Fl. Clar. 8<sup>va</sup> B<sup>b</sup> Ob. Tempo un poco animato

Allegretto.

Ob. Quat.

1<sup>er</sup> Coup.Voir vol\_tiger sous les treil\_les, En\_tre terre et ciel, — Les , essaims de  
 2<sup>e</sup> Coup.Voir bondir de \_dans la plai\_ine Les pe\_tits mou\_tons, — Ac\_crochant leur

A.

mes a - beilles Bu - ti - nant leur miel, — Voir le lever de l'au - ro - re  
 blanche lai - ne A tous les buis - sons, — Voir sommeiller la bergè - re,

A.

Et chaque ma - tin Se di - re: je veux enco - re  
 Tandis qu'à pas lent Le berger qu'elle — préfé - re

A.

Le revoir demain, le re - voir, le re - voir de - main Voilà - la  
 Vient et la surprend, la surprend, vient et la sur - prend!

A.

fête, voilà — la fête D'une âme honnê - te, Le vrai bonheur, le vrai bon -

*mf* *dim.*

heur D'un tendre cœur Ah! ah! ah!

*pp*

A. ah!

A. ah! ah! ah! ah!

Quat. pizz. *pp*

A.

Fl. Oboe. Quat. Cl. Cors. Bus.

Oboe Solo. *dim.* Quat.

1a TUTTI. 2a

N<sup>o</sup> 5 bis

## SORTIE DES BERGERS.

RÉP: J'ai des bucoliques  
plein le cœur.

Allegretto.

TUTTI.

PIANO.

Musical score for "Sortie des Bergers" (No. 5 bis), featuring a piano accompaniment and instrumental parts for Oboe, Violins and Altos (pizzicato), Basses (pizzicato), and Cello/Double Bass (pizzicato). The score is in 2/4 time, key of D major, and marked "Allegretto" and "TUTTI".

The score consists of five systems of music. The first system is for the Piano, marked *f*. The second system continues the piano part, marked *dim.*. The third system introduces the Oboe part, marked *p*, and the Violins and Altos (pizzicato) part. The fourth system introduces the Basses (pizzicato) part, marked *p*, and the Cello/Double Bass (pizzicato) part, marked *pp*. The fifth system is for the Cello/Double Bass (pizzicato) part, marked *Qual:*.

ORCH. COMP.

Clar. en LA.

Cors SOL et RÉ.

Pistons en LA.

N° 5<sup>ter</sup>

MÉLODRAME.

RÉP Je veux mourir avec  
toi. Allons donc!

Très vite.

PIANO.

*f* V<sup>ns</sup> Altos.

désorganisons  
les éléments.

TUTTI.

*f* Quat.

G<sup>ns</sup> G<sup>ns</sup>

Lento.

voilà comment on désorganise les éléments.

*pp*

*p* Quat. (on parle)

*p*

c'est logique.

## N° 6.

## INVOCATION À LA MORT!

Lento.

EURYDICE.

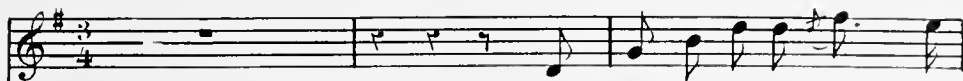

La mort m'apparaît sou - ri -

Lento.

PIANO:

*pp*

Vlles pizz.

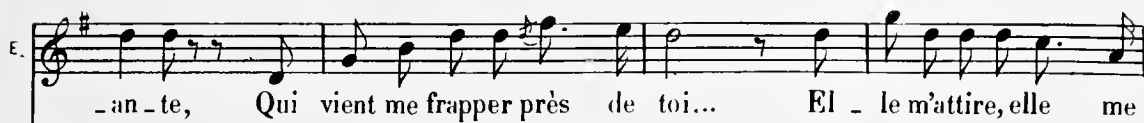

- an - te, Qui vient me frapper près de toi... El - le m'attire, elle me

tente... Mort, je t'appelle, empor - te - moi! — Mort, je t'ap -

- pel - le, empor - te - moi!.. — Mort

E. ton i - vres - se me pé - nè - tre! Ton froid ne me fait pas souf -

8 -

Basses pizz.

E. - fir, Il sem - ble que je vais re - naî - tre Oui

8 -

E. re - naître au lieu de mou - rir, Oui re -

8 -

E. - naî - tre re - naître au lieu de mou - rir!

Harm.  $\frac{2}{2}$ :  $\frac{2}{2}$ :  $\frac{2}{2}$ :

*f* TUTTI. *dim.* *dim.*

N° 6<sup>bis</sup>

## MÉLODRAME.

RÉP. Fi au mari!

Moderato.

PIANO.

*pp* Quat.*pp* Quat. Clar. Cors.

BUS

aux sombres bords (TABLEAU)

ORCH. COMP.  
Clar en UT.  
Cors RÉ et UT.  
Pistons en SI ♯

N<sup>o</sup> 7.

## FINAL.

SCÈNE, CHŒUR. COUPLETS DE L'OPINION,  
VALSE DES PETITS VIOLONISTES ET STRETTO FINALE.

RÉP. Non personne! merci, Jupin!

L' OPINION.

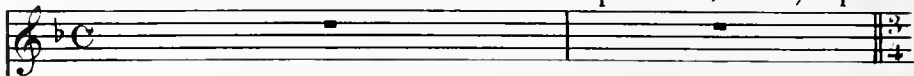

Récit.

ORPHÉE.

Li-bre! ô bonheur! ô joie ex - trê - me! Cou -

LES ENFANTS.

Elèves d'Orphée

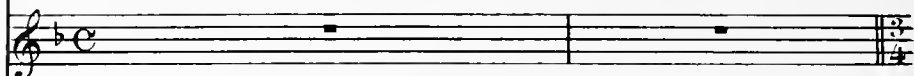

SOPRANI.

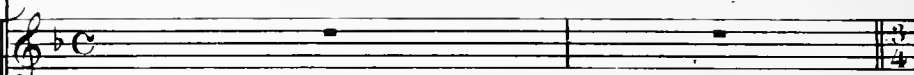

TENORI.

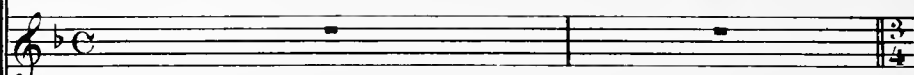

BASSI.

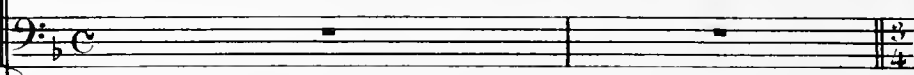

Oboé. Cl.

PIANO.

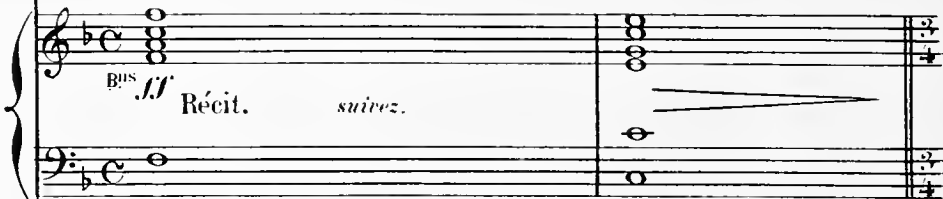
Récit. *suivez.*

Mesuré et moins vite.

Allegretto.

- rons, courons conter le fait à la nymphe que j'ai - me. *Allegretto.*

Vps et Altos.

Harm.

Bassos.

(Chœur dans la coulisse)

Anathè - me a\_nathè - me sur celui qui sans pi\_tié qui sans pi -

Anathè - me a\_nathè - me sur celui qui sans pi\_tié qui sans pi -

Quat. et Cors. Quat. pizz.

Gsse Gsse sans cymb

-tié A\_nathè - me a\_nathè - me refuse u\_ne lar\_me

-tié A\_nathè - me a\_nathè - me refuse u\_ne lar\_me

ORPHÉE.

E\_tranges cris! é\_tranges cris!

A\_nathè - -

mè - me à sa moi\_tié. A - na\_thè - - - me

mè - me à sa moi\_tié. A - na\_thè - - - me

Ob. Bous Fl. Harm. Timb. p

0.

En\_cor ces

\_me A\_nathè - - me sur celui qui sans pi\_tié qui sans pi -

B<sup>on</sup> et Quat.

0.

voix!

\_tié a\_nathè - - me a\_nathè - - me refuse une larme

En\_corees voix!  
mê - me à sa moi\_tié! A\_nathè -  
A\_nathè - - - - - me A\_nathè -  
A\_nathè - - - - - me A\_nathè -

Cor  
Quat.  
*p*

De tous les cô - tés à la fois! Quel phéno -  
- - - - - me  
- - - - - me  
- - - - - me

Fl.  
Ob.  
*p* Quat.

o. *mè - ne da - cous - ti - que, quel phé - no - mè - ne da - cous -*

o. *- ti. que!*

*A - na - thè - - - me*

*A - na - thè - me a - na - thè - - - me*

*A - na - thè - me a - na - thè - me a - na - thè - - - me*

*Altos* *Clap.*

*Timb. Bass.* *Cor. 2<sup>d</sup> Ven* *1<sup>r</sup> Ven*

*A - na - thè - me a - na - thè - me sur ce - lui qui sans pi -*

*A - na - thè - me a - na - thè - me sur ce - lui qui sans pi -*

*A - na - thè - me a - na - thè - me sur ce - lui qui sans pi -*

**TUTTI**

*ff* *8-*

-tié Anathè - me anathè - me Anathè - me  
 -tié Anathè - me anathè - me A - na -  
 -tié Anathè - me anathè - me A - na -

anathè - me sur ce\_lui qui sans pi - tié a\_nathè - me  
 -thè - me sur ce\_lui qui sans pi - tié a - na -  
 -thè - me sur ce\_lui qui sans pi - tié a - na -

a\_nathème re\_fuse une lar - me mê\_me à sa moi\_tié.  
 -thè - me re\_fu - se u - ne lar\_me à sa moi\_tié.  
 -thè - me re\_fu - se u - ne lar\_me à sa moi\_tié.

A - na - thè - me! A - - na - -

A - na - thè - me! A - - na - -

A - na - thè - me! A - - na - -

8

*Maestoso*

- thè - - - - me!

- thè - - - - me!

- thè - - - - me!

*Maestoso. TUTTI*

*ff* *Quat.* *crusc.*

ORPHÉE.

Ciel! l'opinion publique qui me poursuit dé-

*Quat.* *p*

0. *p* -jà! Ciel! l'Opinion pu-

*p* Ciel l'Opinion publique qui le poursuit dé-jà!

*p* Ciel l'Opinion pu-blique!

*p* Ciel l'Opinion pu-blique!

Ob.  
Clar.

0. -blique qui me pour\_suit qui me poursuit dé-jà dé\_-

*pp* Ciel l'Opinion pu\_blique qui le pour\_suit dé\_-

*pp* Ciel l'Opinion pu\_blique qui le pour\_suit dé\_-

*pp* Ciel l'Opinion pu\_blique qui le pour\_suit dé\_-

B<sup>on</sup> Cor.  
*rall. pp*

COUPLETS DE L'OPINION PUBLIQUE.

Allegro

L'OPINION PUBLIQUE

1<sup>er</sup> Couplet. C'est l'o - pi - ni - on pu - bli - que Qui pro - clame ce qu'elle sait, Qui peut dans

2<sup>e</sup> Couplet. Epoux in - di - gne, ma co - lè - re Te sui - vradetoutes fa - çons, Je veux te

-jà!

-jà!

-jà!

-jà!

Allegro

Fl. col canto.  
Ob.

BONS Bass.

un sentier o - bli - que Saisir la tra - ce d'un for - fait, Qui dit à la main sa - cri -  
mettre en la mi - sè - re, Te fai - re perdre tes le - çons Et, du cré - pus - cule à l'aù -

Clar.  
Cors.

-lè - ge: Dans les - blés tu semas le piè - ge! Hal - te - là! - - hal - te -  
-ro - re, Troublant tes nuits, cri - er en - co - re

Tempo

BONS suirez

1<sup>er</sup> vr.

Pist.

Picc.

p Cor.  
Tromb.

G<sup>88</sup> C<sup>88</sup> seule.  
Triang.

10. *là! — ca n'peut pas s'passer non ca n'peut pas s'passer comm'ça! Halte - là! — halte -*

*Fl. 1<sup>re</sup> Von*

*Batterie.*

*Halte - là! — halte -*

10. *là! — Ca n'peut pas s'passer non ca n'peut pas s'passer comm' ca!*

*cresc. e rall.*

*là! — Ca n'peut pas s'pas - ser comm' ca!*

*cresc.*

*là! — Ca n'peut pas s'pas - ser comm' ca!*

*cresc.*

*là! — Ca n'peut pas s'pas - ser comm' ca!*

*cresc. et rall.*

*TUTTI*

10. *1<sup>re</sup> fois. 2<sup>e</sup> fois.*

*8*

*Epoux in -*

Très modéré

Vo. Viens! à l'opi\_nion c'est en vain qu'on ré\_sis\_te!

Pars! à l'opi\_

Pars! à l'opi\_

Très modéré

Clarin. Quart. Bons f

p

Vo. Pour te soustraire à ma sé\_vé\_ri\_

ORPHÉE.

Grâce!

\_nion c'est en vain qu'on ré\_sis\_te!

\_nion c'est en vain qu'on ré\_sis\_te!

\_nion c'est en vain qu'on ré\_sis\_te!

Très modéré

Ol. B<sup>us</sup> pp

10. *te* Et pour ser\_vir d'ex\_emple à la pos\_té\_ri\_té, Un seul mo\_yen te

10. res\_te BÉ-da\_me c'est de cou\_rir a\_près ta

ORPHÉE.

Et le\_quel, dis?

10. fem\_me! L'ex\_em\_ple à tous yeux — N'en se\_

0. Mais je ne l'ai\_me pas!

Fl. Ob.

Tromb.

10. —ra que plus glo\_ri\_eux!

0. Fut-il ja\_mais un sort — plus

suivez

L'OPIN. PUB.

0. *triste! Cours, cours a-près ta femme!*

*Cours, cours a-près ta*

*Cours, cours a-près ta*

*Cours, cours a-près ta*

Clar. Bon

*p* Quat.

ORPHÉE.

*Très large.*

*A ton implacable voix Il faut cé-*

*femme!*

*femme!*

*femme!*

*Très large*

Harm.

*f*

3<sup>e</sup> Tromb. Bon

*All<sup>o</sup> mod<sup>to</sup>*

*-der, je le vois. Mais a-avant d'être époux, je suis orphé-o-nis-te,*

*All<sup>o</sup> mod<sup>to</sup>*

*p* Quat.

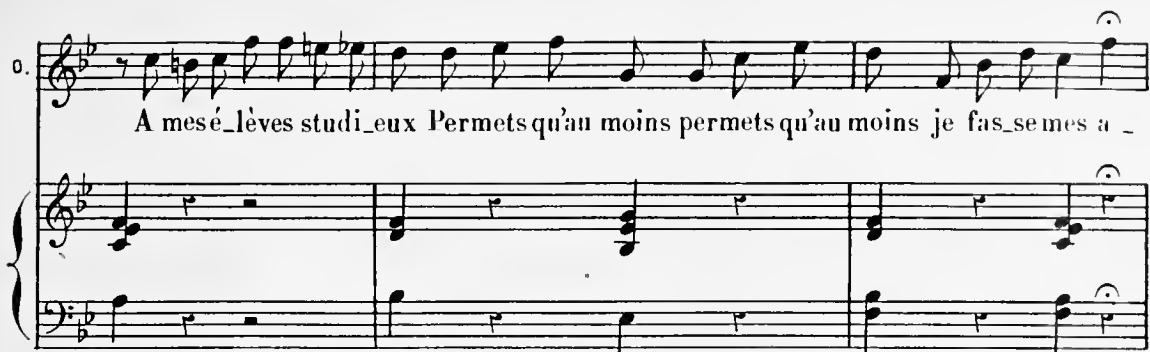
0.  *A mes é\_lèves studi\_eux Per-mets qu'au moins per-mets qu'au moins je fas\_ses mes a \_*

L'OPIN. PUB.  
0.  *C'est un bon sen - ti - ment, il ne peut que me plaire.*  
*- dieux. Dans un pe-tit mo -*  
Clar.  
Bon  
*p* Quat. léger

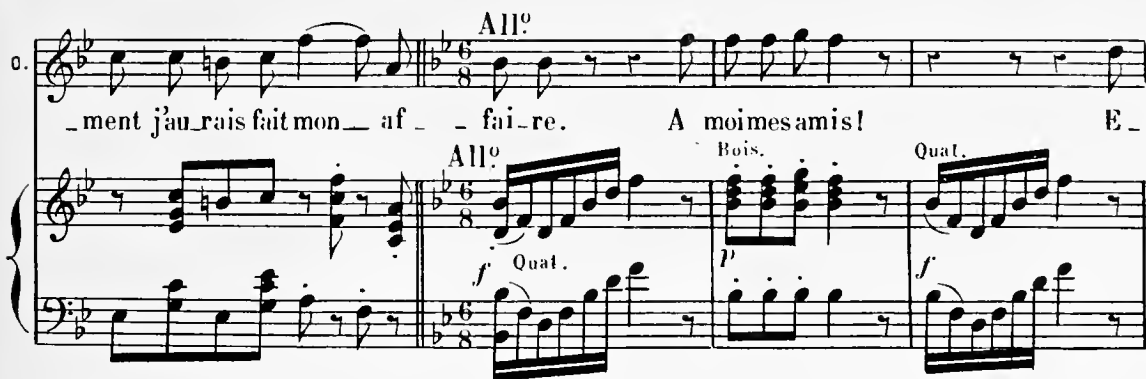
0.  *- ment j'au-rais fait mon - af - - fai-re. A moi mes amis! E -*  
All.<sup>o</sup>  
Bois. Quat.  
*f* Quat. *p* *f*

0.  *- contez un peu! Vo - tre professeur Veut*  
Bois. *p* *f* *p* *f*

L'OPIN. PUB.

Ah! ces a - dieux — sont vraiment tou - chants, — Et ce sont

TUTTI

Fl. et 1<sup>re</sup> Viol

TUTTI

10.

col soprano.

là — de charmants en - fants! — Ces a - dieux — sont

Ces a - dieux — sont

Ces a - dieux — sont

Ces a - dieux — sont

TUTTI

vraiment tou\_chants, — Il a\_vait là de\_ charmantsen\_fants!

vraiment tou\_chants, — Il a\_vait là de charmantsen\_fants!

vraiment tou\_chants, — Il a\_vait là de\_ charmantsen\_fants!

*vous*

2<sup>d</sup> vus à la tierce.

*p*  
La la la la la la la la

*p*  
La la la la la la la la

*p*  
La la la la la

*pp* Tamb.

la la la la la la la la la la la la

la la la la la la la la la la la la

la la la la la la

ORPHÉE

A -

la la la la la la la la la

la la la la la la la la la

la la la la la

Cor Clar.

Altos, Basses

*p*

- dieu, mes chers en - fants, a - dieu, jeu - nes é -

Quat. pizz

*pp*

0

- lè - ves, Les des - tins sont chan - geants, - Je pars pour

0

le pa - ys des rê - ves, On ne fait pas tou - jours ce qu'on

*pp* Quat.

0

veut, et voi - là! - Quand vous vous ma - ri - e - rez, vous com -

0

- pren - drez - ce - la, Clar. vous com - pren - drez ce -

Bassons

Tempo LES ENFANTS

0

- la. A - dieu, Ma - es - tro, Partez donc, partez donc pres -

Fl. *col canto*  
Ob.

*pp* 1<sup>er</sup> Viol.  
Basson

Clar.  
Quat.

\_to! A - dieu, ma - es - tro, Le temps est très beau,

le temps est beau, N'al - lez pas là - haut ou - bli - er To -  
*très léger*  
 Hautb.  
*pp* Quat.  
 G<sup>se</sup> G<sup>se</sup>.

\_to, Lo - lo, ni Co - co, ni To - to, ni Lo - lo, N'al - lez pas là -

haut ou - bli - er To - to, ni Lo - lo, ni Co - co, ni

To - to, ni Co - co, Oni par - tez donc pres - to! O grand ma - es -

*pp*

0

Ah! mes en - fants, mes chers en - fants!

-tro!

Clar.  
Cors.

Quat.

0

A - dieu, ma - es - tro, Partez donc, partez

*come prima*

donc pres - to! Le temps est très beau,

Viol.

N'al - lez pas ou - bli - er To - to, ni Lo - lo, ni Lo -

Fl.  
Clar.

TUTTI

*p*

lo, ni Co - co, A - dieu donc, grand

ma - es - tro!

L'OPINION

All' maestoso.

Cuivre

Al - lons! c'est le mo - ment!

1<sup>o</sup>. Trêve à l'attendrisse - ment!

0. C'est le mo - ment!

LES ENF. Col Sopr.

C'est le mo -

C'est le mo - ment!

TUTTI

Basses

allargando

Viens!

-ment

*rit.*

C'est le mo - ment!

C'est le mo - ment!

a tempo marziale

Cuivres.

*rit.*

*p*

*p* *Quart.*

*col canto.*

c'est l'honneur qui t'appelle Et l'honneur passe a\_vant l'a - mour,

1<sup>o</sup> passe avant l'amour avant l'a\_mour, Viens! Je serai ton compagnon fi\_dè\_Le, ton

1<sup>o</sup> com - pagnon fi\_dè\_Le Pendant l'al - ler et le re\_tour.

-mour. Qui te sui\_vra jusqu'au re -  
 -mour. Bénis donc bénis donc le gui\_de fi\_de - le Qui te sui -  
 -mour. Bé - nis bé - nis le gui\_de Qui te sui -

-tour, Qui te sui -  
 -vra, Bénis donc bé\_nis donc le gui - de fi - de - le Qui  
 -vra, Bé - nis bé - nis le gui - de Qui

-vra jusqu'au re - tour. Va! c'est l'honneur va! qui t'ap -  
 te sui - vra. Va! c'est l'honneur va! qui t'ap -  
 te sui - vra. Va! c'est l'honneur va! qui t'ap -

-pelle et l'honneur passe a\_vant l'a - mour! \_\_\_\_\_  
 -pelle et l'honneur passe a\_vant l'a - mour! \_\_\_\_\_  
 -pelle et l'honneur passe a\_vant l'a - mour! \_\_\_\_\_

*ff*

*très animé.*

RIDEAU.

*tr* *tr* *tr* *tr*

*ff*

*sec.*

ORCH. COMPLET.

Clar. La.

Cors Mi La.

Pist. La.

# ACTE II

## N° 8

### ENTR'ACTE ET CHŒUR DU SOMMEIL.

*All<sup>to</sup> maestoso.*

SOPRANI.

TÉNORS.

BASSES.

CHŒUR.

*All<sup>to</sup> maestoso.*

*ff* TUTTI.

PIANO.

*Mouv<sup>t</sup> de Valse.*

1<sup>re</sup> VI.

TUTTI. *f*

1<sup>re</sup> VI.

B<sup>es</sup> *f*

2<sup>e</sup> VI. *Allos.*

1<sup>er</sup> VI. *f*

2<sup>e</sup> VI.

4<sup>e</sup> VI.

2<sup>a</sup> VI. à la tierce.

TUTTI.

*f*

G<sup>5</sup>C<sup>5</sup>

8

*animato.*

8

8

*f*

Ob. *pp* vns Tromb. Alto. *p* Quat. B<sup>9</sup><sup>c</sup>

Fl. Ob. *p* vns Alto. Bns Quat.

*f* *pp*

Oboe. Cl. *animato.* *pp* *crese.*

Timb. Fl. *animé.* Oboe. Cors. *f* RIDEAU. TUTTI.

*p*  
Dor\_mons, dor\_mons,

Cl. Ob. Cl. col canto. *pp* vns *p*

que notre somme Ne vienne ja - mais à fi - nir,

(Bouche fermée.) ou

ou

Cor.  
B<sup>n</sup>

pp

Puisque le seul bonheur - en somme Dans notre Olympe est de dor -

Cl. col canto.

- mir. Dormons, dor - mons, -

(Bouche fermée.) ou

ou

pp

que notre somme Ne vien - ne ja - mais a fi - nir.

*p*

Ja - mais à fi - nir.

Bas. col canto.  
Cl.

(Bouche fermée.)

ou

(Bouche fermée.)

ou

(Bouche fermée.)

ou

Cors.

Vi. trem.

Oboe.

Enchaînez

Cl.

ORCH. COMPLET.

Clar. et Pist. en Si

Cors Sol et Mi b

COUPLETS.

de

VÉNUS, CUPIDON et MARS.

Allegretto.

VENUS.

Allegretto.

PIANO.

(Vénus entrant à petits pas.)

Je suis Vé-nus! et mon amour A fait l'é-co-le buisson-

- niè - re! Je reviens au lever du jour — D'un petit vo-yage à Cy-

v. *thè - re! Un profond mystère Cache mon re -*

Bassons.

Cello.

v. *tour. Ils dorment tous! En dormons-nous,*

Hautb. col canto.

Fl.

v. *en dormons - nous,*

*tr*

v. *en dormons - nous, en dormons, en dor - mons-nous!*

*tr*

*rit:*

Ob. col canto.

*p*

## CUPIDON.

Je suis Cupidon, — mon amour A fait l'éco\_le buisson\_niè\_ — re! Je

reviens au lever du jour. — D'un petit vo\_yage à Cy\_thè — re!

Clar.

Un profond mys\_tè — re Ca\_che mon re — tour! — Ils — dorment

tous! — En — dormons-nous! — en — dormons-

- nous, — en — dormons - nous, — en — dormons, en-

*rit.*  
 \_dor - mons-nous.  
 DIEUX et DÉESSES col Chœur. *pp*  
 Ah!  
*pp*  
 Ah!  
*pp*  
 Ah!

*p*

Basson.

MARS.  
 Cuivre.  
 Je

*f*

A. *suis le dieu Mars, \_\_\_\_\_ à montour Je viens d'chez ma parti - cu - liè - - re, Et*  
 Quat. pizz.

M. *je rentre au le-ver du jour \_\_\_\_\_ D'un pe-tit vo-yage à Cy-*  
 Fl. *Pist.*

M. *'thè' - - re. La p'tit' canti - niè - re Cache mon re -*  
 Cl. *f* *3* *Cuivre.* *p* *Viol. et Cello col canto.*  
 C. B. sse

M. *tour; \_\_\_\_\_ Dans mon nu - a - ge, J'm'en - va fi - ler*  
 Ob. Bass. *Quat* *Tromb.*

M. *Dans mon nu - a - ge J'm'en va fi -*  
 Fl. *p* *f* *C. B.*

M. *rall:*  
 -ler, Car la consigne est de ron\_fler!  
 Ah!  
 Ah!  
 Ah!

*pp*  
*pp*  
*pp*

Fl. et 1<sup>er</sup> Viol.  
*pp*  
*col canto.*  
*p*  
 Tromb. *pp*

Enchaînez  
 Cl. Bass.  
 Bass.

ORCHESTRE COMPLET.

Clar. Si.

Cors FA UT.

Pist. Si b.

N° 10.

DIVERTISSEMENT

DES SONGES ET DES HEURES.

All<sup>o</sup> Mod<sup>to</sup>

MORPHÉE.

SOPRANI.

TÉNORS.

CHOEUR :

BASSES.

All<sup>o</sup> Mod<sup>to</sup>

Fl.

PIANO.

Fl.

Basses pizz.

Basses pizz.

MORPHÉE.

Tzing tzing tzing

Fl. et Ob.

Bassons.  
Basses.  
Altos.

ENTRÉE DES  
SONGES BLEUS.

M. tzing Dans les célestes demeures Versons nos pavots sans bruit.

*pp*  
Ah!

*pp*  
Ah!

*pp*  
Ah!

Tromb. Quat.  
Basson.

M. Tzing tzing tzing tzing Bientôt les premières

Fl.  
Ob.

Altos et Bassons.

Basses.

M. heures S'en viendront chasser la nuit Tzingtzingtzing tzing

Ah!

Ah!

Ah!

Viol.

Tromb. Ob.

Quat.

M. Tzingtzingtzing tzing tzingtzingtzing tzing

Harmonie.

Quat.

*pp* Ah! Ah! Ah!

*pp* Ah!

*pp* Ah!

Quat. tremolo.

Tromb.  
Cors.  
Clar.

Bons  
Basses.

Ah! Ah! Ah! Ah!

Ah! Ah! Ah! Ah!

Ah! Ah! Ah! Ah!

Fl.  
Ob.

Pist.

TUTTI!

Timb.

Ah! Ah! Ah!

Ah!

Bons et Basses.

PREMIERE HEURE.

Moderato.

*p* Cloche. *p*<sup>te</sup> Fl. Ob. Quat. et Bois Fl. Cors Ob. Triangle.

Quat.

DEUXIEME HEURE.

Allegretto.

*p* Gloche. *p* Fl. Ob. 1<sup>re</sup> V<sup>ou</sup> Pist. Tromb. Triangle. Quat.

*p*

*p*

*p*

TROISIÈME HEURE.

First system of the woodwind and piano score. The tempo is marked *Andantino*. The piano part is marked *p* and includes the instruction *Gloche.* The woodwind parts are for Flute and Clarinet in solo (*Fl. et Clar. soli.*). The woodwind line includes the instruction *Von tenuto.* and *Ob. non*.

Second system of the woodwind and piano score. The piano part continues with a steady accompaniment. The woodwind parts feature melodic lines with slurs and ties. The instruction *Vons et Ob.* is present in the woodwind line.

Third system of the woodwind and piano score. The piano part continues with a steady accompaniment. The woodwind parts feature melodic lines with slurs and ties.

Fourth system of the woodwind and piano score. The piano part continues with a steady accompaniment. The woodwind parts feature melodic lines with slurs and ties. The instruction *Vons* is present in the woodwind line, and *Vons Fl.* is present in the piano part.

Clar. *non*  
Ob.

Musical score for Clarinet and Oboe. The Clarinet part is marked *non* and the Oboe part is marked *Ob.*. The music is in a key with two flats and common time.

QUATRIÈME HEURE.

All<sup>to</sup> giocoso.

Glocke. **TUTTI**

*sempre stacc; il basso.*

*rall.* *pp* *a tempo*

Musical score for Glockenspiel. The tempo changes from *rall.* to *pp* and then back to *a tempo*.

Animé.

*f* *cresc.*

*-scen* *do.* *ff*

CINQUIÈME HEURE

All.<sup>o</sup> mod<sup>to</sup>

Von  
Fl.  
Ob.

*f* Cloche

4 Cors en Ré.

Bons

Fl. Von  
Ob. et Triang.

Quat. et  
Ob.

vons

Pist.  
Tromb.

TRANSFORMATION.

TUTTI *p*

This system shows the piano accompaniment in both treble and bass clefs. The music is marked *TUTTI p* and features a dense texture of chords and moving lines.

*ff*

rall.

allarg.

## L'AURORE.

Très modéré presque And<sup>no</sup>2 G<sup>des</sup> Fl.

*p* Violon et Ob.  
Cuivres *pp*  
*pp*

**TUTTI** *pp*  
Pist.

Très animé presque allegro.

*ff*  
**TUTTI**

Second system of the musical score, continuing the melodic and harmonic development from the first system.

Third system of the musical score. The right hand is marked *animé* and features a rapid, slurred melodic passage. The left hand is marked *p* and provides a steady accompaniment.

Fourth system of the musical score, showing further melodic and harmonic progression.

Fifth system of the musical score, featuring a continuation of the melodic line in the right hand and accompaniment in the left hand.

Sixth system of the musical score, concluding the piece with a final melodic flourish in the right hand and a resolving accompaniment in the left hand.

*ppp*

Bois très lent. Quatuor.

Cors Pistons.

Cors Pistons.

Flûtes et 1<sup>rs</sup> Violons.

Ten. Harmonic.

Guivres. *pp*

G. C.

*rall.* *pp* TUTTI Enchaînez.

RÉVEIL DES DIEUX  
et  
COUPLETS DE DIANE.

Allegro.

JUPITER.

SOPRANI.

TENORS.

BASSES.

Allegro.

4 Cors, Solo.  
en ré.

TUTTI.

PIANO.

JUP.

Par Sa\_tur.ne! quel est ce

bruit Qui nous ré\_veil\_le au mi\_lieu de la nuit?

Qui nous ré-veille au mi-lieu de la nuit? C'est

*p*

Cors.  
Pist.

Diane, ma fille ché-ri - e, Qui nous son-ne sa son-ne-

*tr.*

P<sup>te</sup> fl. Clar.

-rie! Sus! qu'on se ré-veil - le à l'ins - tant!

(baïllant)

Ah! \_\_\_\_\_

Ah! \_\_\_\_\_

Ah! \_\_\_\_\_

*tr.*

Grandioso.

Lento.

Animato molto.

Allegro.

Et sur tout — pas de baîlle-ment! D'un cri de joie — et d'allé-

Allegro. *Alto.*  
*p*

- gresse Il faut — sa\_luer la Dé-es-se; O-béis-sous — au règle-

*Quat.*

- ment

DIEUX et DÉESSES artistes avec le Chœur selon les voix.

SOPRANI.

*rall. f* Sa\_lut à Dia-ne chas-se - res-se! Sa\_lut — à Dia -

TENORS.

*rall.* Sa\_lut à Dia-ne chas-se - res-se! Sa\_lut — à Dia -

BASSES.

*rall.* Sa\_lut à Dia-ne chas-se - resse! Sa\_lut à Dia -

TUTTI.

*rall.*

## VENUS. Lento.

Mais pourquoi cet air de tris-tes-se? Pourquoi cet air de tris-tes-se?

Pourquoi cet air de tris-tes-se?

Pourquoi cet air de tris-tes-se?

Pourquoi cet air de tris-tes-se?

Pourquoi cet air de tris-tes-se?

*Quat.* *p*

Lento.

DIANE. *rall.* Ah! rien n'é\_ga\_le mon tourment, non rien n'é\_ga\_le mon tourment, ah! mon tour-tesse?

*rit.*

*poco ad libitum.* *pp* *suivez...*

All<sup>o</sup>

COUPLETS DE DIANE.

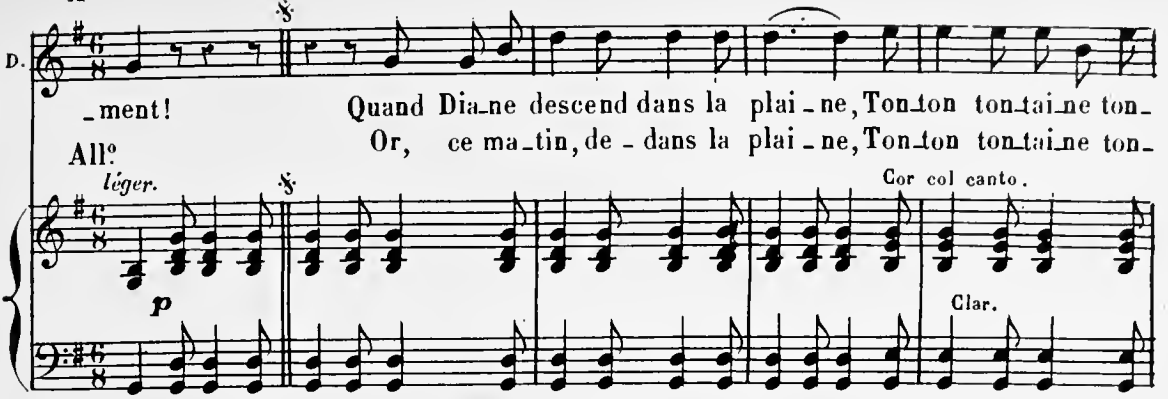
D. 

\_ment!                    Quand Dia-ne descend dans la plai-ne, Ton-ton ton-tai-ne ton-  
 Or, ce ma-tin, de - dans la plai-ne, Ton-ton ton-tai-ne ton-  
 All<sup>o</sup> léger.                    Cor col canto.                    Clar.

D. 

\_ton, C'est pour y chercher Acté - on, — Ton-ton ton-tai-ne ton-ton. C'est près d'u-  
 \_ton, Je m'en fus chercher Acté - on, — Ton-ton ton-tai-ne ton-ton, Mais hélas

D. 

\_ne claire fon-tai - ne, Ton-ton, tontaine ton-ton, Que Dia - ne ren-contre Acté-  
 près de la fon-tai - ne, Ton-ton, tontaine ton-ton, Point n'est ve-nu mon Ac-té-

D. 

\_on, — Ton-ton tontaine ton-ton — tontaine ton-ton ton-tai-ne ton-  
*slargando.*                    *tempo.*  
 Clar.                    Bassons.

DIANE

ton tontaine ton ton

Que Dia<sup>n</sup>e rencontre Acté<sup>o</sup>n.  
Point n'est ve<sup>n</sup>u son Ac<sup>té</sup>-on.

Lent. *f*

DIEUX et DÉESSES artistes avec le Chœur selon les voix.

SOPRANI

Que Dia<sup>n</sup>e ren<sup>con</sup>tre Acté<sup>o</sup>n, Que Dia<sup>n</sup>e rencontre Acté<sup>o</sup>n.  
Point n'est ve<sup>n</sup>u son Ac<sup>té</sup>-on, Point n'est ve<sup>n</sup>u son Ac<sup>té</sup>-on.

Lent. *pp* *rall.* *f*

TENORS.

Que Dia<sup>n</sup>e ren<sup>con</sup>tre Acté<sup>o</sup>n, Que Dia<sup>n</sup>e rencontre Acté<sup>o</sup>n.  
Point n'est ve<sup>n</sup>u son Ac<sup>té</sup>-on, Point n'est ve<sup>n</sup>u son Ac<sup>té</sup>-on.

Lent. *pp* *rall.* *f*

BASSES.

Que Dia<sup>n</sup>e ren<sup>con</sup>tre Acté<sup>o</sup>n, Que Dia<sup>n</sup>e rencontre Acté<sup>o</sup>n.  
Point n'est ve<sup>n</sup>u son Ac<sup>té</sup>-on, Point n'est ve<sup>n</sup>u son Ac<sup>té</sup>-on.

Lent. *pp* *rall.* *f*

*pp* *rall.* *f* Lent. *ff*

*ff* tempo.

Tutti.

*p* Cor Solo. Oboë.

1<sup>er</sup> Coup! 2<sup>e</sup> Coup!

*ff* Tutti.

D.C.

ORCH. COMPLET.

N° 12.

Clár. Ut.

## RONDO SALTARELLE.

Cors Sol Ré.

de

Pist. Si b.

MERCURE.

All<sup>o</sup> vivo.

RÉP. Vous m'avez si souvent trompé.

MERCURE.

JUNON.

JUPITER.

PIANO.

Hb.  
Cl.  
Bon

All<sup>o</sup> vivo.

*f* Quat.

M.

Eh hop! eh hop! Place à Mercure! Ses

Fl.

Hb.  
1<sup>re</sup> Vl.

*p* Cors.

M.

pieds ne touchent pas le sol, Un bleu nuage est sa voi\_tu\_re, Rien

M.  
ne l'ar\_rê - te dans son vol. Eh hop! Eh hop! Place à Mercure, ses

Cors.

M.  
pieds ne tou - chent pas le sol, Un bleu nuagé est sa voi\_tu\_re, Rien

M.  
ne l'ar\_rê - te dans son vol. Bouil\_let dans son dic\_ti - on\_naire Vous

Fl. Col canto.  
Cl. B<sup>on</sup> tenuto.  
Pist. Triang.

M.  
di - ra mes ti\_tres nombreux: Je suis le com\_mis - si - onnai\_re Et

Hb. 1<sup>re</sup> Vl. 8 Fl. Hb. B<sup>on</sup> Triang. Cors.

M.  
des Dées - ses et des Dieux, Pour leurs amours moi je travailLe, Ac-

8va  
Fl.  
Triang.  
p

M.  
-tif, a\_gi-le, in-tel - ligent, Mon ca - ducée est ma médaille, U - ne médaille en

Hautb col canto.

M.  
vif argent. Eh hop! eh hop! Place à Mercure, Ses pieds ne touchent pas le sol, Un

p

Pist.  
Tromb.

Timb.  
G<sup>se</sup> C<sup>se</sup>

M.  
bleu nuage est sa voi\_ture, Rien ne l'arrê\_te dans son vol. Eh hop! eh hop! Place

M. *a* Mercure! Ses pieds ne touchent pas le sol, Un bleu nuage est sa voiture, Rien ne l'arrête

M. dans son vol, Je suis le Dieu de l'éloquence, Les a - vocats sont mes enfants, Ils

Harm.

*mf* Quat.

M. me sont d'un secours immense Pour flanquer les mortels dedans. Je dois comme Dieu

Bois. 2

1<sup>o</sup> Pis.

Quat.

*mf*

M. du commerce. Détes - ter la fraude et le dol, Mais je sais par rai - son in - verse Les

M. ai - mer com - me Dieu du vol, Car j'ai la main fort in - di - rec - te Et

1<sup>o</sup> Vl. col canto.

B<sup>o</sup> ten.

M.  
 queLque fois le bras trop long: Quand il était ber- ger d'Admete, J'ai chi-pé les boeufs

M.  
 d'Ap-pollon. Tout en é-tant le Dieu des drôles, Je suis le plus drô-le des Dieux. J'ai

*ff.* **TUTTI.**

*p* Cors. 1<sup>re</sup> 2<sup>es</sup> 3<sup>es</sup> 4<sup>es</sup> 5<sup>es</sup> 6<sup>es</sup> 7<sup>es</sup> 8<sup>es</sup> 9<sup>es</sup> 10<sup>es</sup> 11<sup>es</sup> 12<sup>es</sup>  
 Timb. 1<sup>re</sup> 2<sup>es</sup> 3<sup>es</sup> 4<sup>es</sup> 5<sup>es</sup> 6<sup>es</sup> 7<sup>es</sup> 8<sup>es</sup> 9<sup>es</sup> 10<sup>es</sup> 11<sup>es</sup> 12<sup>es</sup>  
 Quat.

M.  
 des aï-les sur les é-paules, Aux ta - lons et dans les cheveux. Ju - pin mon

*p* *sfz* *sfz* *sfz* Harm. Quat.

M.  
 maî - tre, sait me - met - tre A tou - te sau - ce, il

M.  
 fi - ni - ra Par me mettre par me met\_tre dans un ba - ro -

**TUTTI.**

Timb. 1<sup>re</sup> 2<sup>es</sup> 3<sup>es</sup> 4<sup>es</sup> 5<sup>es</sup> 6<sup>es</sup> 7<sup>es</sup> 8<sup>es</sup> 9<sup>es</sup> 10<sup>es</sup> 11<sup>es</sup> 12<sup>es</sup>

M. mètre Pour sa - voir pour sa - voir le temps qu'il fe - ra pour sa - voir

Tutti.  
f  
Timb.

M. le temps qu'il fe - ra. Eh hop!

JUNON.  
Pour savoir le temps qu'il fe - ra.

JUPITER.  
Eh hop!

Bois.  
Cord. *dim.*

M. Eh hop! eh hop! eh hop! Place à Mercu-re! ses.

JUN. eh hop! eh hop! eh hop! Place à Mercu-re! ses

JUP. eh hop! eh hop! eh hop! Place à Mercu-re! ses

*p*  
Cuiv.  
Timb.

M.  
pieds ne touchent pas le sol, Un bleu nu\_a\_ge est sa voiture, Rien ne l'arrê - te

JUN  
pieds ne touchent pas le sol, Un bleu nu\_a\_ge est sa voiture, Rien ne l'arrê - te

JUP.  
pieds ne touchent pas le sol, Un bleu nu\_a\_ge est sa voiture, Rien ne l'arrê - te

M.  
dans son vol, Eh hop! eh hop! Place à Mercure! Ses pieds ne touchent pas le sol, Un

JUN  
dans son vol, Eh hop! eh hop! Place à Mercure! Ses pieds ne touchent pas le sol, Un

JUP.  
dans son vol, Eh hop! eh hop! Place à Mercure! Ses pieds ne touchent pas le sol, Un

M.  
bleu nuage est sa voiture, Rien ne l'arrê - te dans son vol, Un bleu nuage est

JUN  
bleu nuage est sa voiture, Rien ne l'arrê - te dans son vol, Un bleu nuage est

JUP.  
bleu nuage est sa voiture, Rien ne l'arrê - te dans son vol, Un bleu nuage est

M. sa voiture, Rien ne l'arrê - te dans son vol, non rien ne l'ar-rê - te

JUN sa voiture, Rien ne l'arrê - te dans son vol, non rien ne l'ar-rê - te

JUP. sa voiture, Rien ne l'arrê - te dans son vol, non rien ne l'ar-rê - te

*f* *cre.*

M. dans son vol \_\_\_\_\_ dans \_\_\_\_\_ son

JUN. dans son vol \_\_\_\_\_ dans \_\_\_\_\_ son

JUP. dans son vol \_\_\_\_\_ dans \_\_\_\_\_ son

*scen* *do.*

M. vol!

JUN. vol!

JUP. vol!

*ff* *dim.*

1<sup>re</sup> Vn<sup>a</sup>  
Cl.

(On parle.) Quat. seul.

Harm.

*p*

*pp*

*pp*

Cette mesure se joue en se répétant jusqu'à la réplique

JUN. Et votre justification

(Mercure rentre en dansant)

*pp*

TUTTI al fine.

*f*

Timb.

G.C.

N<sup>o</sup> 12<sup>bis</sup>

## ENTRÉE DE PLUTON.

ORCH. COMPLET.

Clar. La.

Pist. La.

Cors Mi et Si.

RÉP. Cette petite Eurydice  
est donc bien jolie.

Allegro.

2 Picc.  
Bois.  
PIANO. *p*  
Cymb. avec la baguette de fer.  
Cuivres.

TUTTI.  
*f*  $\triangleright$  *p*

TUTTI.  
*f*  $\triangleright$  *p*  $\triangleright$  *f*  $\triangleright$  *p*  
tr  
Basses.

*f*  $\triangleright$  *f*

## N° 15.

ORCH. COMPLET.

Clar. Ut.

Cors Sol-Ut.

Pist. Si b.

## AIR EN PROSE DE PLUTON.

RÉP. Je te fais grâce  
de la formule.

Allegro.

PLUTON.

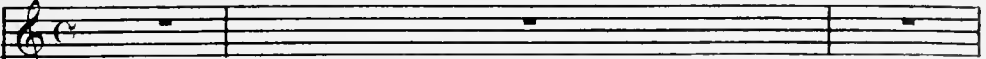

Allegro.

Quat. seul.

PARLÉ à part.

Comme il me regarde!..Est-ce qu'il se douterait?

PIANO.

Détournons les soupçons! Flagornons-le.

Ayons l'air de trouver son domicile agréable.

J'ai justement une belle tirade que j'ai lue quelque part..

riant. Très vite.

P.

Ah! a-vec quelle vo-lupté je m'e-ni-vre des su-a-ves é-ma-na-ti-ons de cette

All<sup>to</sup>

P.

atmosphère douce et vivi-fian-te de l'O-lym-pe!

All<sup>o</sup>

Récit.

P. Fl. Hb. *P* Heu-reu-ses di-vi-ni-

P. *mesuré, rit.* -tés qui fo-lâ-trez sans cesse sous des cieux - sous des cieux toujours

*sf* Quat. *suivrez.*

All<sup>o</sup>

P. bleus! Tan-dis que je suis con-dam-

*f* *cuivres.* *Alto.* *pp* Harm. *Bass. tromb.*

G.C. trem.

P. -né aux sombres clo-a-ques du roy-au-me du roy-au-me in-fer.

All<sup>to</sup>

P. -nal, i-ci l'on respire une odeur de déesse et de

*Cl.* *All<sup>to</sup>* *pp* *Quat. pizz.*

P.

nym - phe, u - ne su - ave odeur de myrthe et de ver - veine, de nec -

Hb. Cl.

*p* (arco)

P.

*rit* *All<sup>o</sup>*

\_tar et d'ambroi - si - e! -

Hb. Cl.

*All<sup>o</sup>* *p* Fl. solo.

1<sup>re</sup> Cor. *suivez*

*p* bns. Tamb. de Basq.

P.

P.

On entend le rroucoulement des colombes des colom - bes, leschan -

Fl. solo.

*p* Cl.

1<sup>re</sup> Cor.

Quat. tamb. de basq.

P. *tr*

sons d'Apollon et la lyre de Lesbos, la lyre de Lesbos.

P. *tr*

Voi - ci les Nymphes, voi - ci les Mu - ses,

Fl. Hb. 1<sup>re</sup> VP Fl. Hb.

*mf* Cl. *p* *mf* *p*

Basses pizz.

P.

les Grâ - ces les Grâ - ces les Grâ - ces ne sont pas

Cl. *sf* *pp*

B<sup>b</sup> Bass. Hb. Cl.

P.

loin non, non, non, non, non, non, les Grâces ne sont pas

Quat. pizz. *sf*

Harm.

P. loin. Vous les verrez danser, calmes et bon-dis - san - - tes,

TUTTI.

G.C. et Cymb.

P. aux douces clartés de la lun' de la lun' de la lun' de la lu ne d'A -

P. -vril. On en - tend le rrou - coulement des colombes - des colom - -

*f* Timb. *p*

*tr*

P. - - bes, les chansons d'Apol - lon et la ly - re de Lesbos,

*tr*

P. la ly - re de Les - bôs, Tous les parfums sont déchâ - nés,

*animé.*

Harm. *p* *Quat. animé.* Timb.

*pressez de plus en plus jusqu'à la fin.*

P. *tr* *tr*  
 Tous les parfums sont déchai\_nés, et les parfums de la nuit, et les parfums du  
*pressez de plus en plus jusqu'à la fin.*

P. *tr* *tr* *tr*  
 jour, les parfums du ma\_tin; et les parfums du soir, et les parfums du

P. *f* *cre*  
 ciel, et les parfums des grâces, et les parfums des muses et les parfums les par -

P. *f* *rit.*  
 -scen - - do  
 -fums les parfums des Nym - - phes des  
*f* *TUTTI al fine.* *rit.*  
 -scen - - do. Timb.

P. *lento.*  
 Nym - - phes. -  
*più rit.* *ff*

CHŒUR DE LA RÉVOLTE.

All<sup>o</sup> impetuoso.

DIANE  
et  
VÉNUS.

CUPIDON.

SOPR:

Les DIEUX  
et DÉESSES

TEN:

Col Chœur  
selon les voix.

MARS et BASSES.

All<sup>o</sup> impetuoso.

Cuivres.

PIANO.

Tamb.

D.  
V.

C.

*f*

Aux

*f*

Aux

*f*

Aux

*f*

Aux

*f*

Aux

Quat.

Tromb.

O.  
V. ar - mes! dieux et demi-dieux! Aux ar - mes! dieux et demi-dieux!  
 C. ar - mes! dieux et demi-dieux! Aux ar - mes! dieux et demi-dieux! A  
 ar - mes! dieux et demi-dieux! Aux ar - mes! dieux et demi-dieux!  
 ar - mes! dieux et demi-dieux! Aux ar - mes! dieux et demi-dieux!  
 ar - mes! dieux et demi-dieux! Aux ar - mes! dieux et demi-dieux! A  
 TULLI

O.  
V. A - battons cette ty - ranni - e,  
 C. - battons cet - te ty - rannie, Ce régime est fastidi - eux!  
 A - battons cette ty - ranni - e,  
 A - battons cette ty - ranni - e,  
 - battons cet - te ty - rannie, Ce régime est fastidi - eux!  
 TULLI

v. *Ce régime est fastidieux! Aux ar - mes! aux*

c. *Aux ar - mes! aux*

*Aux ar - mes! aux*

*Aux ar - mes! aux*

*Aux ar - mes! aux*

v. *ar - mes! aux ar -*

c. *ar - mes! aux ar -*

*ar - mes! aux ar -*

*ar - mes! aux ar -*

*ar - mes! aux ar -*

This system continues the vocal and piano parts from the first system. The lyrics are: "ar mes! aux ar mes! aux ar mes! aux ar mes! aux ar mes! aux ar mes! aux ar mes!"

D.  
V.

mes! aux ar - mes! aux ar - mes! Ce ré - gime est fasti - di - eux!

C.

mes! aux ar - mes! aux ar - mes! Ce ré - gime est fasti - di - eux! — Une ré -

JUP.

mes! aux ar - mes! aux ar - mes! Ce ré - gime est fasti - di - eux!

mes! aux ar - mes! aux ar - mes! Ce ré - gime est fasti - di - eux!

mes! aux ar - mes! aux ar - mes! Ce ré - gime est fasti - di - eux!

mes! aux ar - mes! aux ar - mes! Ce ré - gime est fasti - di - eux!

*p*

PLU. (à part)

Une ré -

J.

- vol - te, une ré - vol - te vrai - ment c'est cu - ri - eux!

Toutes les DÉESSES et CUP:

Plus de nec -

P.

- vol - te chez les dieux! Sur mon âme! — elle arrive au mieux!

TUTTI.

*p*

les O.  
et C.

*f*  
\_tar! plus d'ambroi\_si\_e! Plus de nec\_tar, cet\_te li\_queur Fait un\_au cœur...

*f*  
Plus de nec\_tar!

*f*  
Plus de nec\_tar!

*f*  
Plus de nec\_tar!

*f* *p*

les O.  
et C.

*f* *f*  
oui, mal au cœur. Assez de su\_cre et d'ambroi\_si\_e! Plus d'ambroi\_

*f* *f*  
oui, mal au cœur. Plus d'ambroi\_

*f* *f*  
oui, mal au cœur. Plus d'ambroi\_

*f* *f*  
oui, mal au cœur. Plus d'ambroi\_

*f* *p* *f*

PLUT.

si - e! Ils ont rai - son! ces a - li - ments sont fa - des! Par -

si - e!

si - e!

si - e!

*p*

DIANE.

VÉNUS.

CUPIDON.

Aux

Aux ar -

lez-moi de ce - ci, de ce - ci, ca - ma - ra - des!

Aux

Aux ar -

*f*

*cresc.*

*f* Aux ar - mes! Aux *f*  
 ar - mes! Aux *f*  
 mes! Aux *f*  
 Aux ar - mes! Aux *f*  
 ar - mes! Aux *f*  
 mes! Aux *f*

*f* ar - mes! dieux et demi-dieux! Aux ar - mes! dieux et demi-dieux!  
 ar - mes! dieux et demi-dieux! Aux ar - mes! dieux et demi-dieux! A  
 ar - mes! dieux et demi-dieux! Aux ar - mes! dieux et demi-dieux!  
 ar - mes! dieux et demi-dieux! Aux ar - mes! dieux et demi-dieux!  
 ar - mes! dieux et demi-dieux! Aux ar - mes! dieux et demi-dieux! A

**TUTTI.**

O.  
V.

A\_battons cette ty\_ranni\_e!

C.

\_battons cette ty\_ranni\_e! Ce régime est fasti\_di\_eux!

A\_battons cette ty\_ranni\_e!

A\_battons cette ty\_ranni\_e!

\_battons cette ty\_ranni\_e! Ce régime est fasti\_di\_eux!

Ce régime est fas\_ti\_di\_eux! Aux ar - mes! — aux

C.

Aux ar - mes! — aux

Aux ar - mes! — aux

Aux ar - mes! — aux

Aux ar - mes! — aux

Aux ar - mes! — aux

*animato molto.*

Unis.

ar - mes! aux ar - mes! Plus de nec - tar! plus d'am - broi -

ar - mes! aux ar - mes! Plus de nec - tar! plus d'am - broi -

ar - mes! aux ar - mes! Plus de nec - tar! plus d'am - broi -

ar - mes! aux ar - mes! Plus de nec - tar! plus d'am - broi -

ar - mes! aux ar - mes! Plus de nec - tar! plus d'am - broi -

*animato molto.*

Vivo.

- si - e! A - bat - tons cet - te ty - ran -

- si - e! A - bat - tons cet - te ty - ran -

- si - e! A - bat - tons cet - te ty - ran -

- si - e! A - bat - tons cet - te ty - ran -

- si - e! A - bat - tons cet - te ty - ran -

Vivo

D.  
V.  
C.

- ni - e! Ce ré - gi - me est fas - ti - di -  
 - ni - e! Ce ré - gi - me est fas - ti - di -  
 - ni - e! Ce ré - gi - me est fas - ti - di -  
 - ni - e! Ce ré - gi - me est fas - ti - di -  
 - ni - e! Ce ré - gi - me est fas - ti - di -  
 - ni - e! Ce ré - gi - me est fas - ti - di -

D.  
V.  
C.

- eux! Aux ar - - mes! aux ar - - mes! Plus  
 - eux! Aux ar - - mes! aux ar - - mes! Plus  
 - eux! Aux ar - - mes! aux ar - - mes! Plus  
 - eux! Aux ar - - mes! aux ar - - mes! Plus  
 - eux! Aux ar - - mes! aux ar - - mes! Plus  
 - eux! Aux ar - - mes! aux ar - - mes! Plus

D. V. de nec - tar! plus de nec - tar!

C. de nec - tar! plus de nec - tar!

de nec - tar! plus de nec - tar!

de nec - tar! plus de nec - tar!

de nec - tar! plus de nec - tar!

D. V.

C.

## RONDEAU DES MÉTAMORPHOSES.

*All<sup>to</sup>*

DIANE. (1<sup>er</sup> COUP!) Pour séduire

MINERVE. (2<sup>e</sup> COUP!) Est-ce de

CYBÈLE  
et  
POMONE. CYB: (3<sup>e</sup> COUP!) A Da-na-

VÉNUS. (4<sup>e</sup> COUP!) Ce cygne

FLORE  
et  
CÉRÈS. FL: (5<sup>e</sup> COUP!) Tour à tour

PIANO

*All<sup>to</sup>*

Fl.  
Cl.

Quat.

*p*

D. Alcè - ne la fiè - re, — Tu pris les traits de son ma - ri! Je sais bien

M. la même enve - lop - pe — Que tu te ser - vis de nou - veau, Lorsque pour

C. - é, ton a - do - ré - e, — En pluie, un jour, tu te mon - tras; Mais cet - te

V. traqué par un ai - gle — Que Lé - da sau - va dans ses bras, C'était en -

F. bête, homme ou lé - gu - me, — Tout te fut bon pour t'habil - ler, Ah! quelle

CÉRÈS.

*rall.*

D. des femmes sur ter-re, — Pour qui ça n'eût pas ré-us-si!

M. en-le-ver Eu-ro-pe, — Tu pris les cor-nes d'un tau-reau!

P. pluie é-tait do-ré-e: — Ça lui plut et tu l'a-do-ras.

V. — cor vous, gros es-piè-gle! — J'étais l'ai-gle! ne ni-ez pas!

C. no-te de cos-tu-me — Tu dus payer au cos-tu-mier!

*rall.*

Viol.

D. Ah! ah! ah! — ah! ah! ah! — Ne prends plus l'air pa-te-lin: On connaît tes farces, Jupin!

M. Comme le 1<sup>er</sup> C!

CYB: et POM: Comme le 1<sup>er</sup> C!

V. Comme le 1<sup>er</sup> C!

FL: et CER: Comme le 1<sup>er</sup> C!

*pp*

0.

Ah! ah! ah! ah! ah! ah! Ne prends plus l'air pa-te-lin: On te connaît Jupin!

## DIEUX et DÉESSES Col Chœur.

*p*

Ah! ah! ah! ah! ah! ah! Ne prends plus l'air pa-te-lin, On connaît tes farces, Jupin!

Ah! ah! ah! ah! ah! ah! Ne prends plus l'air pa-te-lin,

*p*

Ah! ah! ah! ah! ah! ah! Ne prends plus l'air pa-te-lin,

**TUTTI** *p* *cresc.*

*p*

Ah! ah! ah! ah! ah! ah! Ne prends plus l'air pa-te-lin: On te connaît Jupin!

Ah! ah! ah! ah! ah! ah! Ne prends plus l'air pa-te-lin.

*p*

Ah! ah! ah! ah! ah! ah! Ne prends plus l'air pa-te-lin.

**TUTTI** *p*

CUP:

Que prouvent ces mé\_t\_a\_mor\_pho\_ses? C'est que tu te trouves si

O.  
B.

*p*

laid, Que, pour te faire aimer, tu n'oses Te montrer tel que l'on t'a fait!

Ob.

Ah! ah! ah! ah! ah! ah! Ne prends plus l'air pa\_te\_lin: On connaît tes farces, Jupin!

*pp*

Ah! ah! ah! ah! ah! ah! Ne prends plus l'air pa\_te\_lin, On te connaît, Jupin!

## DIEUX et DÉESSES.

*p*

Ah! ah! ah! ah! ah! ah! Ne prends plus l'air pa-te lin: On connaît tes farces, Jupin!

*p*

Ah! ah! ah! ah! ah! ah! Ne prends plus l'air pa - te - lin,

*p*

Ah! ah! ah! ah! ah! ah! Ne prends plus l'air pa - te - lin,

**TUTTI.**

*p* *cresc.*

*f*

Ah! ah! ah! ah! ah! ah! Ne prends plus l'air pa-te lin: On te connaît, Jupin!

*f*

Ah! ah! ah! ah! ah! ah! On te con-naît, on te connaît, Jupin!

*f*

Ah! ah! ah! ah! ah! ah! On te con-naît, on te connaît, Jupin!

*f*

N° 16.

GRAND FINAL SCÈNE, ENSEMBLE CHŒUR et MARCHÉ.

All<sup>o</sup> moderato.

DIANE.  
CUPIDON.  
VÉNUS.

ORPHÉE.

PLUTON.

JUPITER.

MERCURE.

L'OPINION.

Les DIEUX et les DÉESSES artistes avec le Chœur selon les voix.

CHŒUR.

MARS col Basses.

All<sup>o</sup> moderato.

PIANO.

*f*

TUTTI.

*p*

Il ap - pro - che! il s'a - van - ce! Le voi - là oui, c'est bien lui!

*p* Quat.

Cors.

Clar.

O.  
C.  
V.

il s'a\_van\_cel Le voi\_là! oui, c'est bien lui. — L'on va pren\_dre

O.

que j'a\_van\_cel Et je suis tout a\_hu\_ri; — Ce voy\_a\_ge

P.

il s'a\_van\_cel! Le voi\_là! oui, c'est bien lui. — Ah! sa\_pris\_til!

J.

il s'a\_van\_cel! Le voi\_là! oui, c'est bien lui. — Je veux pren\_dre

M.

il s'a\_van\_cel! Le voi\_là! oui, c'est bien lui. — L'on va pren\_dre

I.O.

il s'a\_van\_cel! Le voi\_là! oui, c'est bien lui — L'on va pren\_dre.

il s'a\_van\_cel! Le voi\_là! oui, c'est bien lui. — L'on va pren\_dre

il s'a\_van\_cel! Le voi\_là! oui, c'est bien lui. — L'on va pren\_dre

il s'a\_van\_cel! Le voi\_là! oui, c'est bien lui. — L'on va pren\_dre

Unisson

V.O.  
 ta dé-fen-se, Hé-las! trop in-for-tu-né ma-ri. At-ten-

O.  
 là com-men-ce A me don-ner beau-coup trop d'en-nui.

P.  
 je com-men-ce Hé-las! à bien m'en-nuy-er i-ci. Le voi-là!

J.  
 ta dé-fen-se, Hé-las! trop in-for-tu-né ma-ri. Le voi-là!

M.  
 ta dé-fen-se, Hé-las! trop in-for-tu-né ma-ri. Le voi-là!

I.O.  
 ta dé-fen-se, Hé-las! trop in-for-tu-né ma-ri.

Unisson

ta dé-fen-se, Hé-las! trop in-for-tu-né ma-ri. At-ten-

ta dé-fen-se, Hé-las! trop in-for-tu-né ma-ri.

ta dé-fen-se, Hé-las! trop in-for-tu-né ma-ri.

*f* *p*

*Mit*

D. C. V.  
 \_dons, Ob\_ser\_vons! Re\_gar\_

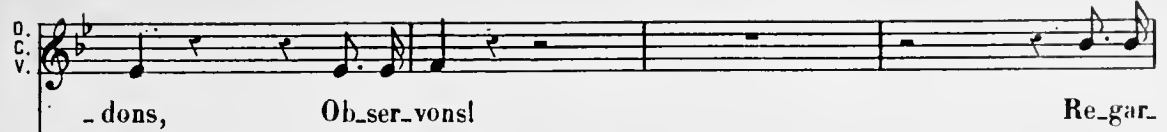

O.  
 La ven\_gean\_ ce est bien près de moi

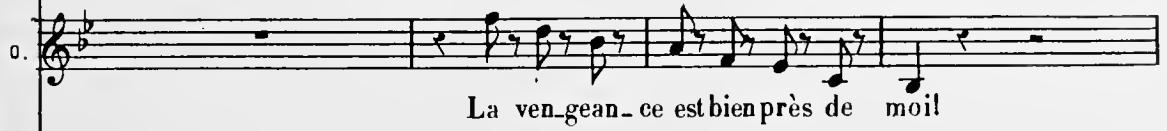

P.  
 c'est bien lui! Le voi\_là!

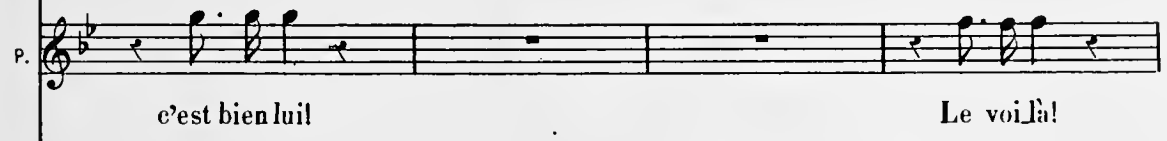

J.  
 c'est bien lui! Le voi\_là!

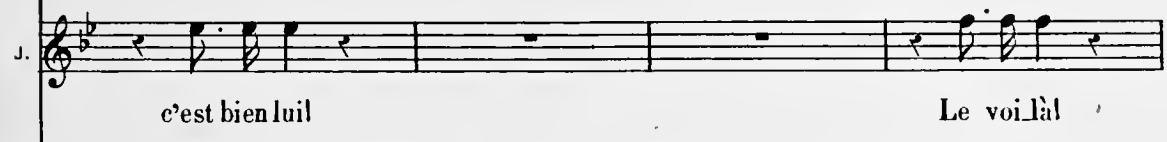

M.  
 c'est bien lui! Le voi\_là!

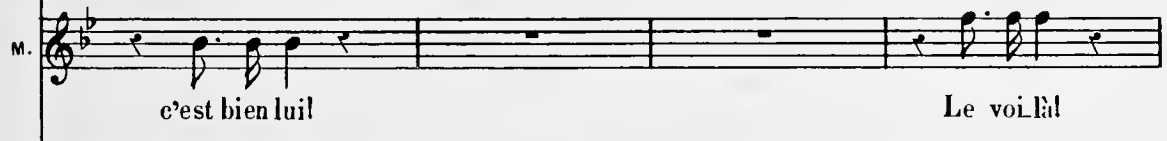

I.O.  
 A\_vance! a\_vance! o\_bé\_ is\_ moi!

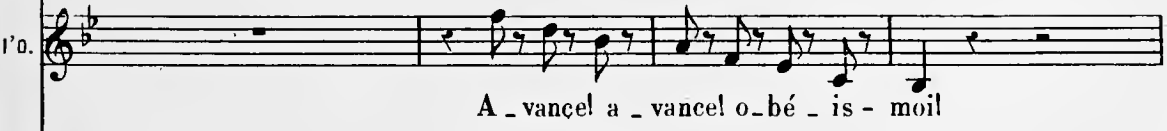

\_dons! Ob\_ser\_vons! Re\_gar\_

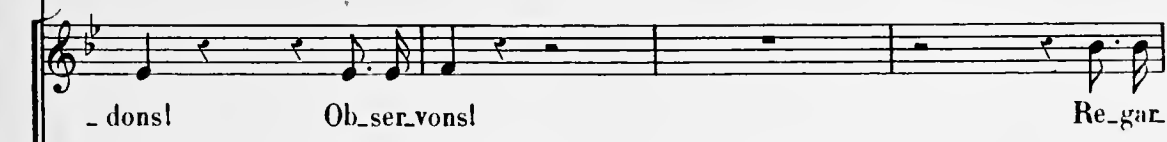

*f* *p* *sempre. p* *f* *p*

S. - dons! E\_cou\_tons! Oui,  
 A. La ven\_gean\_ce est bien près de moi!  
 T. c'est bien lui! Il approche!  
 B. c'est bien lui! Il ap-  
 P. c'est bien lui! Il approche!  
 S. La ven\_gean\_ce est bien près de toi! allons! \_\_\_\_\_  
 S. - dons! E\_cou\_tons! Oui,  
 A. Oui,  
 B. Oui,  
 P. *f* *p*

animato molto.

O. C. V. re - gar - dons, oui re - gar -  
 O. Dieu! \_\_\_\_\_ qu'il m'en - nue! Ah! \_\_\_\_\_ qu'il m'en -  
 P. il s'a\_van\_cel! il approche! il s'avancel  
 J. -pro\_che! il s'a\_van\_cel! il ap\_proche! il s'a\_  
 M. il s'a\_van\_cel! il approche! il s'avance!  
 O. O\_béis-moi! \_\_\_\_\_  
 re - gar - dons, oui, re - gar -  
 re - gar - dons, oui, re - gar -  
 re - gar - dons, oui, re - gar -  
 molto animato.

cresc. pressez.

D. C. V.

O.

P.

J.

I.

ro.

D. C. V.  
 - tons! Car on va pren-dre ta dé - fen-se, Trop in - for-tu-né ma - ri.

O.  
 - nuie Ce damné jeune homme il com-men-ce A me donner de l'en-nui.

P.  
 Ah! sa pris - ti! oui je com-men-ce A bien m'ennuy-er i - ci.

J.  
 - vance! I - ci je pren-drai ta dé - fen-se, Trop in - for-tu-né ma - ri.

M.  
 Ah! l'on va pren-dre ta dé - fen-se, Trop in - for-tu-né ma - ri.

I' O.  
 Si - non, si - non, crains la ven - gean-ce, Prê-te à fondre sur toi

- tons, Ah! l'on va pren-dre ta dé - fen-se, Trop in - for-tu-né ma - ri.

- tons, Ah! l'on va pren-dre ta dé - fen-se, Trop in - for-tu-né ma - ri.

- tons, Ah! l'on va pren-dre ta dé - fen-se, Trop in - for-tu-né ma - ri.

presser jusqu'à la fin. *f* 8-

Mod<sup>to</sup>  
JUP.

(à Orphée)

Que me veux-tu, fai-ble mor-tel?

Mod<sup>to</sup>

*f* Quat.

Cl. Cors.  
B<sup>n</sup> Pist.  
Tromb. *p*

*f* Quat.

L'OP. (bas à Orphée)

Voi-ci le moment solennel! Tu vas, d'u-ne voix atten-dri - e, Implo-

Cl.  
Cors B<sup>ns</sup>  
Tromb.

*mf* Quat.

*z f*

*z f*

*f*

Guivres.

*f*

*z f*

*z f*

*p*

ORP.

L'OP.

Ton é-pou-sé tendre et ché-ri - el - Vous le vou-lez - Al-lons!

*f* TUTTI.

*p*

ORP. And<sup>no</sup>

DIANE, CUP.  
et VENUS.

On m'a - vi mon Eu - ry - di - ce - Rien n'é

Cl. 1<sup>re</sup> v<sup>o</sup> And<sup>no</sup> Ob. Solo.  
rall. Cors. p Cl. B<sup>o</sup>

DIANE.

- ga - le son tour - ment, Rien n'é -

ORP. (prenant son violon et jouant)

Quat.

Animato.

- ga - le sa dou - leur, — Rien n'é - ga - le sa dou - leur.

CUP. et d'autres déesses.

Rien n'é - ga - le sa dou - leur;

VENUS et d'autres déesses.

Rien n'é - ga - le sa dou - leur.

Animato.  
Cl. p Cor. B<sup>o</sup>

(avec force)

JUP. Et le ra\_vis\_seur, \_\_\_\_\_ C'est Plu\_ton! \_\_\_\_\_

C'est? Quat. *ff*

DIANE, CUP. et VÉNUS.

ORP. C'est \_\_\_\_\_ Plu\_ton! \_\_\_\_\_ C'est Plu\_ton! \_\_\_\_\_

JUP. C'est \_\_\_\_\_ Plu\_ton! \_\_\_\_\_ C'est Plu\_ton! \_\_\_\_\_

MER. C'est \_\_\_\_\_ Plu\_ton! \_\_\_\_\_ C'est Plu\_ton! \_\_\_\_\_

L'OP. C'est \_\_\_\_\_ Plu\_ton! \_\_\_\_\_ C'est Plu\_ton! \_\_\_\_\_

C'est \_\_\_\_\_ Plu\_ton! \_\_\_\_\_ C'est Plu\_ton! \_\_\_\_\_

C'est \_\_\_\_\_ Plu\_ton! \_\_\_\_\_ C'est Plu\_ton! \_\_\_\_\_

C'est \_\_\_\_\_ Plu\_ton! \_\_\_\_\_ C'est Plu\_ton! \_\_\_\_\_

TUTTI.

(presque parlé)

D. C. V.

C'est Pluton!

D.

C'est Plu.

J.

M.

C'est Pluton!

I'o.

*p*

C'est Pluton!

*p*

C'est Pluton!

*p*

C'est Pluton!

Più mod<sup>to</sup> Quat. *rall. pp* *p* TUTTI.

(Haut, avec dignité)

J.

- ton! Pu - nissant juste - ment le crime et l'injus -

*f* Fl. col canto: *f* Quat.

J. ORP. (à part)

- ti - ce, Je con - dam - ne Plu - ton à lui rendre Eu - ry - di - ce! — O

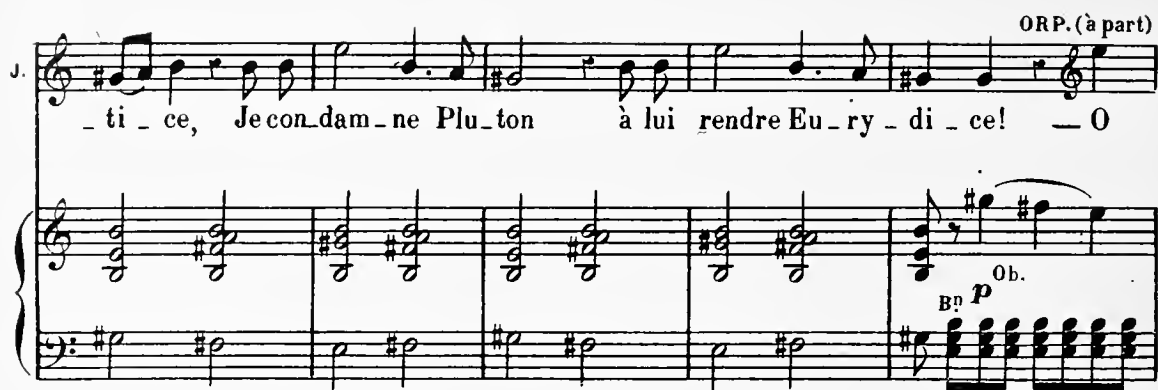

O. PLU. (à part)

ciel! — ô ciel! — il me — la rend! — O ciel! — ô

P. JUP.

ciel! — Il me la prend! Et pour faire — ob - ser -

J. 8

- ver — ma vo - lon - té su - prê - me, Aux en - fers, — au - jour -

DIANE, CUP. VÉNUS et les déesses.

*rall.*

Aux enfers! aux enfers!

-d'hui, Pluton, — j'irai moi-même!

MER.

*f*  
Aux en-fers! aux en-fers!

L'OP.

Aux enfers!

*rall. f*

Aux en-fers! aux en-fers!

*rall. f*

Aux en-fers! aux en-fers!

*rall. f*

Aux en-fers! aux en-fers! aux enfers!

8

*rall.**Allegretto.**p*

Ju-pin, emmenez-nous avec vous, s'il vous plaît, Ju-pin, emmenez-nous avec vous, s'il vous

MER. *p*

Ju-pin, emmenez-nous avec vous, s'il vous plaît, Ju-pin, emmenez-nous avec vous, s'il vous

*Allegretto.*Quat. *p* très léger.

Très animé.

D. plaît, Emmenez-nous, Ju-pin,

C. plaît, Emmenez-nous Emmenez-nous, Ju-pin,

V. plaît, Emmenez-nous,

M. plaît,

Animé et léger.

B<sup>o</sup> Cl. -Ob. Fl. B<sup>o</sup> Cl.

D. Ju-pin, Ju-pin, emme-nez-nous menez-nous a-vec vous.

C. Ju-pin, emme-nez-nous menez-nous a-vec vous.

V. Ju-pin, Ju-pin, emme-nez-nous menez-nous a-vec vous.

M. Ju-pin, emme-nez-nous menez-nous a-vec vous. —Al— JUP.

Ob. Fl. Fl. Quat.

All.<sup>o</sup> maestoso.

D. Gloi-re gloire à — Ju - pi - ter! Gloire à ce dieu clément et

C. V. Gloi-re gloire à — Ju - pi - ter! Gloire à ce dieu clément et

M. Gloi-re gloire à — Ju - pi - ter! Gloire à ce dieu clément et

I.O. Gloi-re gloire à — Ju - pi - ter! Gloire à ce dieu clément et

Les Dieux et les Déesses  
avec le Chœur selon les voix. Gloi-re gloire à — Ju - pi - ter! Gloire à ce dieu clément et

Gloi-re gloire à — Ju - pi - ter! Gloire à ce dieu clément et

Gloi-re gloire à — Ju - pi - ter! Gloire à ce dieu clément et

All.<sup>o</sup> maestoso.  
*f* sempre TUTTI.

D. doux, — Qui pour ce — sé\_mil\_lant en — fer N'a pas vou — lu par\_tir sans

C. V. doux, — Qui pour ce — sé\_mil\_lant en — fer N'a pas vou — lu par\_tir sans

M. doux, — Qui pour ce — sé\_mil\_lant en — fer N'a pas vou — lu par\_tir sans

I.O. doux, — Qui pour ce — sé\_mil\_lant en — fer N'a pas vou — lu par\_tir sans

doux, — Qui pour ce — sé\_mil\_lant en — fer N'a pas vou — lu par\_tir sans

doux, — Qui pour ce — sé\_mil\_lant en — fer N'a pas vou — lu par\_tir sans

doux, — Qui pour ce — sé\_mil\_lant en — fer N'a pas vou — lu par\_tir sans

*p*

ah! — Par tons, — partons, — partons, — la la la la la la Par tons, mar —

la la la la la la Par tons, — partons, — partons, — la la la la la la Par tons, mar —

la la la la la la Par tons, — partons, — partons, — la la la la la la Par tons, mar —

la la la la la la Par tons, — partons, — partons, — la la la la la la Par tons, mar —

la la la la la la Par tons, — partons, — partons, — la la la la la la Par tons, mar —

la la la la la la Par tons, — partons, — partons, — la la la la la la Par tons, mar —

la la la la la la Par tons, — partons, — partons, — la la la la la la Par tons, mar —

la la la la la la Par tons, — partons, — partons, — la la la la la la Par tons, mar —

*pp*

*f*

— chons, par tons, mar — chons, Ah! — Plus de nec — tar! plus de ciel bleu! —

— chons, par tons, mar — chons, Ah! — Plus de nec — tar! plus de ciel bleu! —

— chons, par tons, mar — chons, Ah! — Plus de nec — tar! plus de ciel bleu! —

— chons, par tons, mar — chons, Ah! — Plus de nec — tar! plus de ciel bleu! —

— chons, par tons, mar — chons, Ah! — Plus de nec — tar! plus de ciel bleu! —

— chons, par tons, mar — chons, Ah! — Plus de nec — tar! plus de ciel bleu! —

— chons, par tons, mar — chons, Ah! — Plus de nec — tar! plus de ciel bleu! —

— chons, par tons, mar — chons, Ah! — Plus de nec — tar! plus de ciel bleu! —

— chons, par tons, mar — chons, Ah! — Plus de nec — tar! plus de ciel bleu! —

Oh! nous al - lons donc rire un peu, Mer - ci mon Dieu Mer - ci mon  
 Il faut en - cor mar - cher un peu, A dieu bon - heur a - mour a -  
 Oh! nous al - lons donc rire un peu, Mer - ci mon Dieu Mer - ci mon  
 Oh! nous al - lons donc rire un peu, Mer - ci mon Dieu Mer - ci mon  
 Oh! nous al - lons donc rire un peu, Mer - ci mon Dieu Mer - ci mon  
 Oh! nous al - lons donc rire un peu, Mer - ci mon Dieu Mer - ci mon  
 Oh! nous al - lons donc rire un peu, Mer - ci mon Dieu Mer - ci mon

*rit.* Dieu! Mer - ci - mon Dieu, Mer - ci mon Dieu!  
 - dieu! A - dieu a - dieu bon - heur a - dieu!  
 Dieu! Mer - ci - mon Dieu! Mer - ci mon Dieu!  
 Dieu! Mer - ci - mon Dieu! Mer - ci mon Dieu!  
*rit.* Dieu! Mer - ci - mon Dieu! Mer - ci mon Dieu!  
 Dieu! Mer - ci - mon Dieu! Mer - ci mon Dieu!  
 Dieu! Mer - ci - mon Dieu! Mer - ci mon Dieu!  
 Dieu! Mer - ci - mon Dieu! Mer - ci mon Dieu!  
*rit.* Dieu! Mer - ci - mon Dieu! Mer - ci mon Dieu!

*Tempo.*

Animato.

D. C. V. la la la la la la la la la la la la la la la la Nos at tri -

O. la la la la la la la la la la la la la la la JUP. seul. Nos at tri -

P. J. la la la la la la la la la la la la la la la Pre - nous nos a nos a nos at tri -  
PLUT. avec MER.

M. la la la la la la la la la la la la la la la Nos at tri -

I. D. la la la la la la la la la la la la la la la Nos at tri -

la la la la la la la la la la la la la la la

la la la la la la la la la la la la la la la

la la la la la la la la la la la la la la la

la la la la la la la la la la la la la la la

Animato.

pp f

Très animé.

D. C. V. -buts! N'hési\_tons plus, Pre - nous nos a nos

O. -buts! N'hési\_tons plus, Pre - nous nos a nos  
PLU. avec JUP.

J. -buts! Par - tons, n'hé - si n'hé - si n'hési\_tons plus, Pre - nous nos a nos

P. M. -buts! N'hési\_tons plus, Pre - nous nos a nos

I. D. -buts! N'hési\_tons plus, Pre - nous nos a nos

Pre - nous nos a nos

Pre - nous nos a nos

Pre - nous nos a nos

Très animé.

p f

D. C. V. a nos at\_ri\_buts, Par - tons, n'hé - si - n'hé - si n'hé\_si\_tons plus, Par - tons, par -

C. a nos at\_ri\_buts, Par - tons, n'hé - si - n'hé - si n'hé\_si\_tons plus, Par - tons, par -

P. J. a nos at\_ri\_buts, Par - tons, n'hé - si - n'hé - si n'hé\_si\_tons plus, Par - tons, par -

M. a nos at\_ri\_buts, Par - tons, n'hé - si - n'hé - si n'hé\_si\_tons plus, Par - tons, par -

10. a nos at\_ri\_buts, Par - tons, n'hé - si - n'hé - si n'hé\_si\_tons plus, Par - tons, par -

a nos at\_ri\_buts, Par - tons, n'hé - si - n'hé - si n'hé\_si\_tons plus, Par - tons, par -

a nos at\_ri\_buts, Par - tons, n'hé - si - n'hé - si n'hé\_si\_tons plus, Par - tons, par -

a nos at\_ri\_buts, Par - tons, n'hé - si - n'hé - si n'hé\_si\_tons plus, Par - tons, par -

*rall.* - - - - *a Tempo.*

D. C. V. - tons, n'hé - si - tons plus.

O. - tons, n'hé - si - tons plus. la la la la la

P. J. - tons, n'hé - si - tons plus. la la la la la

M. - tons, n'hé - si - tons plus. *rall. dim. e a Tempo.* Mer - ci mer - ci la la la la la

10. - tons, n'hé - si - tons plus. Mer - ci mer - ci la la la la la

- tons, n'hé - si - tons plus.

- tons, n'hé - si - tons plus.

- tons, n'hé - si - tons plus. Mer - ci mer - ci la la la la la

*pp rall.* - - - - *a Tempo.*

a tempo

animato

D. C. V. Partons, partons, partons, la la la la la la partons, partons, oui par -

O. la partons, partons, partons, la la la la la la partons, partons, oui par -

P. J. la partons, partons, partons, la la la la la la partons, partons, oui par -

M. la partons, partons, partons, la la la la la la partons, partons, oui par -

I. O. la partons, partons, partons, la la la la la la partons, partons, oui par -

Partons, partons, partons, la la la la la la partons, partons, oui par -

partons, partons, partons, la la la la la la partons, partons, oui par -

la partons, partons, partons, la la la la la la partons, partons, oui par -

*animato*

Più vivo

D. C. V. - tons, par - tons, par - tons, par - tons, plus de nec - tar! plus de ciel

O. - tons, par - tons, par - tons, par - tons, plus de nec - tar! plus de ciel

P. J. - tons, par - tons, par - tons, par - tons, plus de nec - tar! plus de ciel

M. - tons, par - tons, par - tons, par - tons, plus de nec - tar! plus de ciel

I. O. - tons, par - tons, par - tons, par - tons, plus de nec - tar! plus de ciel

- tons, par - tons, par - tons, par - tons, plus de nec - tar! plus de ciel

- tons, par - tons, par - tons, par - tons, plus de nec - tar! plus de ciel

- tons, par - tons, par - tons, par - tons, plus de nec - tar! plus de ciel

- tons, par - tons, par - tons, par - tons, plus de nec - tar! plus de ciel

*Più vivo*

Presto

D. C. V. bleu! Ah! nous al - lons donc rire un peu, Mer - ci mer - ci mer -

O. bleu! Ah! nous al - lons donc rire un peu, Mer - ci mer - ci mer -

P. J. bleu! Ah! nous al - lons donc - rire un peu, Mer - ci mer - ci mer -

M. bleu! Ah! nous al - lons donc rire un peu, Mer - ci mer - ci mer -

1<sup>o</sup>. bleu! Ah! nous al - lons donc rire un peu, Mer - ci mer - ci mer -

bleu! Ah! nous al - lons donc rire un peu, Mer - ci mer - ci mer -

bleu! Ah! nous al - lons donc rire un peu, Mer - ci mer - ci mer -

bleu! Ah! nous al - lons donc rire un peu, Mer - ci mer - ci mer -

Presto

D. C. V. - ci mon Dieu!

O. - ci mon Dieu!

P. J. - ci mon Dieu!

M. - ci mon Dieu!

1<sup>o</sup>. - ci mon Dieu!

- ci mon Dieu!

- ci mon Dieu!

- ci mon Dieu!

- ci mon Dieu!

Lent tempo 1<sup>o</sup>

(Orchestre militaire sur le théâtre

doublant l'orchestre)

(Orchestre sur le théâtre)

CHŒUR GÉNÉRAL

1<sup>o</sup> Tempo.

Soprani.

Gloi-re gloi-re à Ju-pi-ter! Gloire à ce Dieu charmant et doux, —

Ténors.

Gloi-re gloi-re à Ju-pi-ter! Gloire à ce Dieu charmant et doux, —

Basses.

Gloi-re gloi-re à Ju-pi-ter! Gloire à ce Dieu charmant et doux, —

1<sup>o</sup> Tempo.

*ff* les 2 orchestres.

*ff poco animato*

-lu par tir sans nous! ———— Gloi - - re gloi - re à  
 -lu par tir sans nous! ———— Gloi - - re gloi - re à  
 -lu par tir sans nous! ———— Gloi - - re gloi - re à

Ju - pi - ter! ———— Gloi - re à ce Dieu clé - ment et  
 Ju - pi - ter! ———— Gloi - re à ce Dieu clé - ment et  
 Ju - pi - ter! ———— Gloi - re à ce Dieu clé - ment et

doux! Gloi - re gloi - re à Ju - pi - ter! ————  
 doux! Gloi - re gloi - re à Ju - pi - ter! ————  
 doux! Gloi - re gloi - re à Ju - pi - ter! ————

*très animé*

Gloi\_re à ce Dieu clé - ment et doux Gloi\_re à ce Dieu clé -

Gloi\_re à ce Dieu clé - ment et doux Gloi\_re à ce Dieu clé -

Gloi\_re à ce Dieu clé - ment et doux Gloi\_re à ce Dieu clé -

- ment et doux.

- ment et doux.

- ment et doux.

Rideau.

*ff*

*rall.*

Fin du 2<sup>d</sup> Acte

# ACTE III

ORCH: COMPLET.

N° 17

Clar: en LA.

Pist: en LA.

Cors MI et SI.

## ENTR'ACTE

*Allegretto*

PIANO

*f* TUTTI

*tr*

*p* Bois.

TUTTI

Guiv.

*tr*

Cordes

*f*

*tr*

*p*

*f*

*f*

*ff* TUTTI

*tr*

*tr*

*tr*

*tr*

La 2<sup>e</sup> fois  
al Coda. ◊

*p* *p*

1<sup>a</sup> 2<sup>a</sup>

*f*

CODA  
D.C.  
Rideau. ◊

PETIT ORCH:

Clar: en LA.

Cors en LA.

Pist: en LA.

N° 18

COUPLETS DES REGRETS.

RÉP: Je m'ennuie épou -  
vamment ici.

EURYDICE.

PIANO.

1<sup>er</sup> COUPLET. - Ah!

*f*

*pp* Cl:

Quat:

E.

queLle tris - te des - ti - née Me fait i - ci le Dieu Plu - ton! Me

Fl: col canto.

Cor. Oboe.

E.

lais - ser seule a - bandon - née! Que veut di - re cet a - ban - don! Lors -

1<sup>er</sup> Von col canto.

E.

- qu'a - vec lui je suis ve - nu - e, De tendresse il é - tait pé - tri! ah!

Oboe.

Cl:

a Tempo.

E. Mais si ce la con-ti-nu - e Je vais regret-ter mon ma-ri - Je

Fl. col canto.

rall. col canto. Cor tenuto.

E. vais regret-ter mon ma-ri - Ah! mais oui, - ah! mais

Bois. ♪

E. oui, - ah! - Je vais regretter mon ma-

Oboé.

E. - ri, - Je vais regretter mon ma-ri, - Ah! mais oui, - ah! - mais

Fl. Bois.

f rall:

E. *oui!* \_\_\_\_\_

E. 2<sup>e</sup> COUPLET. L'amour des Dieux, disait le traître, Contient d'ineffables dou-

*pp*

E. -ceurs! Je vais te les faire connaître... Les Dieux seraient-ils des lâ-

E. -cheurs! Ou donc est l'ivresse inconnue Que je dois goûter l-

E. -ci! ah! Mais, si cela continue, Je vais regretter mon ma-

*rall:* *col canto.*

E. *ri,* — Je vais regretter mon ma\_ri — Ah! mais oui, — ah! mais

E. oui, — ah! — Je

E. vais regretter mon ma\_ri, — Je vais regretter mon ma\_ri, Ah! mais

E. oui, — ah! — mais oui! —

*ff*

PETIT ORCH:

Cors M1.

Clar: LA.

Pist: LA.

## COUPLETS DU ROI DE BÉOTIE.

RÉP: Il te reste quelque  
chose de ta patrie.

*Allegretto.*

Cors en LA

Bon *p*

PIANO.

JOHN STYX.

1<sup>er</sup> couplet Quand j'étais roi — de Bé-o - ti - e, J'avais des su - jets des sol

2<sup>e</sup> couplet Si j'étais roi — de Bé-o - ti - e, Tu se-rais rei - ne sur ma

Fl. Haut.

Cl. en LA.

-dats, ————— Mais un jour, en perdant la vi - e, J'ai per-

foi, ————— Je ne puis plus — qu'en ef - fi - gi - e Tôffrir ma

Cors

Bon

\_du tous ces biens hé\_las! Et pour\_tant point ne les en\_

puis\_san\_cé de roi. La plus belle om\_bre, ma ché\_

\_vi\_e, Ce que je re\_gret\_te en ce jour, C'est de nie

\_ri\_e, Ne peut don\_ner que ce qu'elle a, Accep\_te

This system contains the third and fourth lines of the musical score. The vocal lines continue from the previous system. The piano accompaniment includes the label "Hautb." above the right-hand part. The lyrics for the third line are: "\_vi\_e, Ce que je re\_gret\_te en ce jour, C'est de nie". The lyrics for the fourth line are: "\_ri\_e, Ne peut don\_ner que ce qu'elle a, Accep\_te".

t'a\_voir pas choi\_si\_e Pour te don\_ner tout mon a\_mour!

donc, je t'en sup pli\_e, Sous l'enve\_lop\_pe que voi\_là

This system contains the fifth and sixth lines of the musical score. The vocal lines continue. The piano accompaniment includes the labels "Cl." and "Cors." on the left side and "Hautb." above the right-hand part. The lyrics for the fifth line are: "t'a\_voir pas choi\_si\_e Pour te don\_ner tout mon a\_mour!". The lyrics for the sixth line are: "donc, je t'en sup pli\_e, Sous l'enve\_lop\_pe que voi\_là".

dim.

Quand j'étais roi de Béoti e Quand j'étais  
Le cœur d'un roi de Béoti e Le cœur d'un

Bon *p* Fl.

roi de Béoti  
roi de Béoti

Cl. *Bon cresc.* *dim.*

e.  
e.

*f* **TUTTI.**

ORCH: COMPLET.  
Claf. UT.  
CORS SOL et UT.  
Pist. SI b.

N° 19<sup>bis</sup>

MÉLODRAME.

RÉP: ce sont mes devoirs! Ah!

Allegro

PIANO

Harm. Batt. *sfz* *p* Quat. *sfz > p.*

*sfz* *p*

*sfz* *p* Ob.

Clar.

RÉP: Tu me le paîras.

TUTTI

Quat. *f*

ORCH: COMPLET.

Clar. SI b.

Pist. SI b.

Corns SI b et FA.

## SEPTUOR DU TRIBUNAL.

RÉP: Messieurs, la cour!

Maestoso.

PLUTON

JOHN STYX  
MERCURE.

JUPITER

MINOS

EAQUE.

RADAMANTE.

CHŒUR.

2 Ténors et 2 Basses

PIANO.

Maestoso.

*f* TUTTI

M.

E.

R.

M. *man - te! Rhada\_man\_te, E - aque et Mi - nos! Sous*

E. *man - te! Rhada\_man\_te, E - aque et Mi - nos! Sous*

R. *man - te! Rhada\_man\_te, E - aque et Mi - nos! Sous*

VP  
Fl. *mf* Cymb. *p*

Quiv.

M. *les yeux de Thémis clé - men - te, Nous présidons les tri\_bunos les tribu -*

E. *les yeux de Thémis clé - men - te, Nous présidons les tri\_bunos les tribu -*

R. *les yeux de Thémis clé - men - te, Nous présidons les tri\_bunos les tribu -*

*f*

M. *nos in - fer - nos! Nul n'échappe à notre co -*

E. *nos in - fer - nos!*

R. *nos in - fer - nos!*

*f* Cymb. *p* *leggero.* Fl. et Vps

M. *- lè - re!*

E. *Rha - da - mante en fait son af -*

R. *Ceux que Mi - nos ne punit pas,*

PLUTON.

*Mi nos, Eaque et Rhada.*

J. STYX, MERC. et JUP.

*Mi nos, Eaque et Rhada.*

MINOS et EAQUE.

E. *- fai - re!*

R. *E - aque est la dans tous les cas!*

2 TENORS:

*Mi nos, Eaque et Rhada.*

2 BASSES.

*Mi nos, Eaque et Rhada.*

*f* TUTTI:

P.  
- man - te! Rhada - man te, E - aque et Mi - nos! Sous

J.S.  
M.  
J.  
- man - te! Rhada - man te, E - aque et Mi - nos! Sous

M.  
E.  
- man - te! Rhada - man te, E - aque et Mi - nos! Sous

R.  
- man - te! Rhada - man te, E - aque et Mi - nos! Sous

- man - te! Rhada - man te, E - aque et Mi - nos! Sous

- man - te! Rhada - man te, E - aque et Mi - nos! Sous

P.  
les yeux de Thémis clé - men - te, Tous trois pré - sident les tribu -

J.S.  
M.  
J.  
les yeux de Thémis clé - men - te, Tous trois pré - sident les tribu -

M.  
E.  
les yeux de Thémis clé - men - te, Tous trois pré - sident les tribu -

R.  
les yeux de Thémis clé - men - te, Nous pré - sidons

les yeux de Thémis clé - men - te, Tous trois pré - sident les tribu -

les yeux de Thémis clé - men - te, Nous pré - sidons

Bois.

8-----

P. *rit.*  
 - nos les tri\_bu\_nos in\_fer\_nos!

J.S.  
 M. *rit.* *pp*  
 J. - nos les tri\_bu\_nos in\_fer\_nos! infernos infernos infer\_nos

M.  
 E. *rit.*  
 - nos les tri\_bu\_nos in\_fer\_nos!

R. *rit.*  
 les tri\_bu\_nos les tri\_bu\_nos in\_fer\_nos!

*rit.*  
 - nos les tri\_bu\_nos in\_fer\_nos!

*rit.*  
 les tri\_bu\_nos les tri\_bu\_nos in\_fer\_nos!

8-  
*rit.* *p* Pist.

P. *p*  
 la la la la la la la la la la la la la la lestribunos

J.S.  
 M. *pp*  
 J. - nos infernos infernos infer\_nos infernos infernos infer\_nos infernos infernos infer\_nos

M.  
 E. *pp*  
 Nous pré - si - dons les tri\_bu - nos in - fer -

R. *pp*  
 Nous pré - si - dons les tri\_bu - nos in - fer -

*pp*  
 Nous pré - si - dons les tri\_bu - nos in - fer -

*pp*  
 Nous pré - si - dons les tri\_bu - nos in - fer -

*leggiro.*

P. *in - fer - nos* — — — — — *la la la la la la la*

J.S. *\_ nos les tri - bu - nos les tri - bu - nos in - fer - nos in - fer - nos in - fer - nos in - fer -*

M. *\_ nos* *Nous pré - si -*

R. *\_ nos les tri - bu - nos, Nous pré - si -*

*\_ nos, Nous pré - si -*

*\_ nos les tri - bu - nos, Nous pré - si -*

*lrggiero.*

P. *la* — — — — — *la* — — — — — *la* — — — — — *la la la la la la la in - fer -*

J.S. *\_ nos in - fer - nos in - fernos in - fer - nos in - fer - nos in - fer - nos in - fer -*

M. *\_ dons les tri - bu - nos in - fer -*

R. *\_ dons les tri - bu - nos in - fer -*

*\_ dons les tri - bu - nos in - fer -*

*\_ dons les tri - bu - nos in - fer -*

ORCH. COMPLET.

Cl. en Sib.

Pist. en Sib.

Cors en Fa et Sib.

N<sup>o</sup> 20<sup>bis</sup>

## MÉLODRAME.

Vivo.

RÉP. Un quart d'heure qu'il le bourre de galette!

PIANO.

*pp* Quat.

*ff* TUTTI.

(L'AMOUR apparait)

*rail.**pp* Harm.*p* *v*lle

On parle.

Quat. pizz.

*pp*

ORCH. COMPLET.  
Cl. en 1 T.  
Cors en SOL.  
Pist. en LA.

## N° 21.

## RONDE DES POLICEMEN.

RÉP. = A moi les policemen de l'amour!

CHŒUR  
de  
POLICEMEN.

All<sup>o</sup> vivo.

PIANO.

Fl.

f

Bp

f

Quat.

Nez au vent, Oeil au guet, Clairvoy-

f<sup>o</sup> col canto.

Cors. f

p

Triang.

- ant Et dis - cret, Le li - mier De l'a - mour Doit veil - ler Nuit et .

jour. Nez au vent, Oeil au guet, Clairvoy - ant Et dis - cret, Le li -

1<sup>er</sup> POLICEMAN.

\_mier De l'a\_mour Doit veil\_ler Nuit et jour\_ Aus\_si fin Qu'un re\_nard, Très-ma\_

*Fl:*  
*p*

\_lin, Peu ba\_vard, Sachant tout Dé\_cou\_vrir Et par\_tout Se blot\_

2<sup>er</sup> POLICEMAN.

\_tir! - A l'a\_mant, Au ma\_ri Ap\_por\_tant Sou ap\_pui, Il sur\_

## CHŒUR.

\_prend Tous les jours Plus de cent Jo\_lis tours.\_ Nez au vent, Oeil au

*TUTTI.*  
*pp* G.C.

guet, Clair\_voy\_ ant Et dis\_cret, Le li\_mier De l'a\_mour Doit veil\_ler nuit et

jour. Nez au vent, Oeil au guet, Clairvoy\_ ant Et dis\_cret, Le li -

3<sup>e</sup> POLICEMAN.

\_mier de l'a\_mour Doit veil\_ler nuit et jour. — Doux a\_veux Dans un

B<sup>n</sup> et F<sup>i</sup>:

3<sup>e</sup> P. cœur Plein de feux Et d'ar\_deur, De\_mi - mots, Tendre a\_mour Frais é -

4<sup>e</sup> POLICEMAN.

- clos, Plat du jour, — Tra - bi - son, Faux ser - ments, A - ban - don Des a -

## CHŒUR.

4<sup>e</sup> P. - mants, Tout ce - ci, Sar - pe - jeu, Pour bi - bi N'est qu'un jeu. — Nez au

vent, Oeil au guet, Clairvoy - ant, Et dis - cret, Le li - mier De là -

*TUTTI. pp e sempre cresc:*

- mour Doit veil - ler Nuit et jour. Nez au vent, Oeil au guet, Clairvoy -

- ant et dis - cret, Le li - mier De l'a - mour Doit veil - ler Nuit et

joué, Le li - mier De l'a - mour Doit veil - ler Nuit et jour, Le li -

- mier De l'a - mour Doit veil - ler ——— nuit et jour!

*ff*

*ff*

Enchainez.

MÊME ORCH:  
Clar. en LA.  
Cors MI et LA.

N° 22.  
RÉCIT ET COUPLETS  
DES BAISERS.

Allegretto.

CUPIDON.

Al - lons, mes fins li - miers, Vi - si - tez et fouil - lez!

JUPITER.

1<sup>o</sup> SOP:

CHŒUR  
des

2<sup>d</sup> SOP:

POLICEMEN

Allegretto.

PIANO.

Ce que de vous l'on ré - cla - me, C'est de dé cou - vrir la fem -

Allegretto.

JUPITER.

me, Cher - chez bien, cherchez bien! — Ne voyez vous rien!

Rien!

Allegretto.

Rien!

C.  *Vous ne trou\_vez rien!*

J.  *Vous ne trouvez rien!*

 *rien! Nous ne voyons rien! rien!*

 *rien! Nous ne voyons rien! rien!*

 *tr tr*

C.  *rit.*  
*Atten -*

J. 

 *rien! Nous ne trouvons rien,nous ne trouvons rien,Nous ne trouvons rien!*

 *rien! Nous ne trouvons rien,nous ne trouvons rien,Nous ne trouvons rien!*

 *rall.*  
**TUTTI.**

C. *-dez j'ai mon mo-yen* *At\_ten\_dez at\_tendez*

J. *Voyons,vo-yons ton mo-yen,* *Voyons* *rall:*

Voyons,vo-yons ton mo-yen, *Voyons*

Voyons,vo-yons ton mo-yen, *Voyons*

*rall a poco.*

Quat.

*Allegretto.* \*

C. *1<sup>er</sup> COUPLET. Pour at-ti-rer du fond*  
*2<sup>me</sup> COUPLET. Lors-que l'on veut at-ti-*

J. *voyons le mo - yen.*

Voyons le mo - yen.

Voyons le mo - yen.

*Allegretto.* \*

*pp*

Quat: pizz:

*pp*

c. de sa re-trai-te U-ne souris qui ca-che son museau, Non loin du nez de la  
-rer l'alouet-te, On fait bril-ler un mi-roir à ses yeux Et sans retard on la

c. pe-ti-te bê-te, Il faut se-mer quelque friand morceau. Je sais un au-tre  
voit, la coquet-te, En vol-ti geant, ac-cou-ri-r à ses feux! U-ne femme c'est

Cl:  
arco. Bas:

c. stra-ta-gè-me Qui doit fai-re de son ré-duit Sor-tir u-ne fem-  
tout de mè-me, Par sa fai-bles-se on la sé-duit; Tout ce qu'el-le veut,  
1<sup>o</sup> *von pizz.*

Oboë.

c. -me qu'on ai-me: Ce stra-ta-gè-me, c'est un bruit; Mais il faut que ce jo-li  
c'est qu'on l'ai-me Et c'est ain-si qu'on le lui dit, Mais il faut que ce la soit

rall:

rall:

Ob:

a tempo.

c.

bruit Sois bien mi-gnon et bien gen-til! Ah! \_\_\_\_\_  
dit D'un air mi-gnon et bien gen-til! Fl. Ob.

a tempo.

(imitant le bruit des baisers.)

c.

Allez-y, la p'tit bêt' va ré-pondre au bruit \_\_\_\_\_

Triangle.

*p*

(même jeu.)

rall.

c.

La p'tit bêt' va ré-pondre au bruit!

*p* suivez.

*p*

a tempo.

c.

(Choeur ad lib. des Policemen.)  
SOPRANI. (imitant les baisers.)

Allez-y, la p'tit' bêt' va ré -

Allez-y, la p'tit' bêt' va ré -

a tempo.

Tutti *pp*

(même jeu).

-pon - dre au bruit, \_\_\_\_\_

(même jeu).

-pon - dre au bruit, \_\_\_\_\_

*rall.*

c. La p'tit bèt' va ré - pondre au bruit.

*rall.*

La p'tit bèt' va ré - pondre au bruit.

*a tempo*

*P* suivez. *f* *p*

1<sup>a</sup> Pour finir.

*f*

Clar. UT.

Cors UT.

Pistons SI b.

### PETITE RONDE DU BOURDON.

RÉP: une! deux! trois!

CHOEUR des POLICEMEN.

All<sup>to</sup> 1<sup>er</sup> SOP.

2<sup>d</sup> SOP.

All<sup>to</sup> Flûtes Quatuor.

PIANO. *ff* Bassons. Timb.

Cor. Timballes.

*pp* Le beau bour-don

*pp* Le beau bour-don

Flûtes. Oboë.

Altos, Cello.

que voi-là, — Est-il jo-li comme ça! Le beau bour-don que voi-là, —

que voi-là, — Est-il jo-li comme ça! Le beau bour-don que voi-là, —

Est-il jo-li com-me çal — Bonne chan - ce, pa - pa, — Pas-se pas-se

Est-il jo-li comme çal — Flûtes.

2<sup>d</sup> SOP.

pas-se là. — Bonne chan - ce, pa - pa, — Pas-se, pas-se, pas-se là, —

1<sup>er</sup> Violons.

1<sup>er</sup> SOP. 2<sup>d</sup> SOP.

pas-se là, — pas-se là, — Et la belle y res-te-ra. — Pas-se pas-se

Flûtes.

pas - se Et la bel-le y res-te - ra. Bon - ne —

là — Et la bel-le y res-te - ra. Bon - ne —

Flûtes Violons. Timbales. Flûtes.

chan - ce, pa - pa, ——— pa - pa, ——— pa -

chan - ce, pa - pa, ——— pa - pa, ——— pa -

*Violons.*

*sempre diminuendo.*

- pa!

- pa!

*Tutti.*

*f*

8

8

*rit.*

*All° mod<sup>to</sup>* TRANSFORMATION.

*f*

8

8

DUO DE LA MOUCHE.

Quasi lento.

EURYDICE.

JUPITER.

Quasi lento.

Fl. Solo.

Fl.

PIANO.

Tutti. *p*

1<sup>re</sup> Vols 8<sup>va</sup> B<sup>na</sup>

Quat.

x

Fl. Ob. 8<sup>va</sup> alta.

Tutti.

Clar.

velle

Alto solo B<sup>on</sup>

EURY.

Il m'a semblé sur mon épaule Sentir un doux

Fl.

*p* Clar.

Ob.

Cors.

JUP.

(à part)

frémissement!...

Il s'agit de jouer mon rôle, Plus un mot, car

Clar.

Fl.

Clar.

B<sup>os</sup>

Ob.

Cors.

J. <sup>3</sup>  
 dès ce moment Je n'ai droit qu'au bourdonnement! Je n'ai droit qu'au bourdonne-  
 ment!  
 Ob.  
 Cl.  
 Quat. entre avec sourdines  
 l'archet près le chevalet.  
 Basses

animato. (imitant le bourdonnement de la mouche)  
 \_ment! Zi zi  
 animato.  
 p  
 Basses.

EURY.  
 Ah! — la bel — le mouche!  
 J. zi Zi  
 Fl.  
 Clar.

E. Le jo — li fre — don, Ah! la bel — le  
 J. zi  
 Fl.  
 Ob.  
 Cl. *cres.*  
 Quat.

E. mou - che! Le jo - li fre - don!

J. Zi \_\_\_\_\_ Ma chan - son la tou - che,

*ff* *pp* *Quat* *Cuivres.* *f* *Tutti.*

J. Chan - tons, chan - tons — ma chan - son! La bel - le mou - che! Ma chan -

EURYD. JUP.

Timballes.

J. *rall.* - son la touche, Chantons ua chanson! — Ah! la belle mou - che!

EURYD.

*suiv.* *p* *Quat* *Ob.* *Cl.* *Bon*

E. Le jo - li — fre — don! Bel in - secte à l'aide de —

*All<sup>to</sup> moderato.*

*All<sup>to</sup> moderato.* *f* *Quat pizz.*

E. *ré - e, Veux - tu rester mon com - pa - gnon? — (imitant la mouche.)*

J. Zi

*pp*

E. *Ces lieux dont tu forças l'en - trée, Hé - las! me servent de pri -*

J.

E. *JUP.*  
*son. — Zi*

*pp*

EUR.  
*Ne — me quit - te pas, je t'en pri - e, Res - te, on*

Fl.

E. pren - dra bien soin de toi Ah! je t'ai-me-rai, a tempo  
ville

rit. Cl. p

E. mon-che jo-li-e, Res-te avec moi, reste a-vec moi! Je t'ai-me-rai, mon-che jo -

Ob. Cl. suivez.

E. - li - e! Ah!

All<sup>to</sup>

TUTTI. Quat.

JUP. Quand on

J. vent - se fai-re a-do - rer, Il faut se lais - ser dé - si -

Fl. vns

EUR. (courant à lui)

JUP.

J. 

- rer — Je la tiens — par son ai - le d'or! — Pas en -

EUR. même mouv!

J. 

- cor! — pas en - cor! — Je la tiens — par son ai - le

JUP. (il saute sur un meuble.)

EUR.

E. 

d'or! — Pas en - cor! — pas en - cor! — Fi la mé -

JUP.

E. 

- chante! la méchante la mé - chan - tel — J'ai pris des ai - les, ma charman - te, ma char -

EUR.

Fi la mé - chante, la mechan.te, la mé - chan - te!

- man - te, J'ai pris des

El - le ne cher - che qu'à me

ai - les, ma charman.te, ma char - man.te, J'ai bien le droit de m'en ser -

TUTTI. *cresc.*

Meno vivo.

fuir, El - le ne cher - che qu'à me fuir! De cet -

- vir, J'ai bien le droit de m'en - ser - vir!

Ob. Solo.

*pù ritenuto.*

Gr.  
B!!

E. *te ga - ze lé - gè - re, Sans l'é - touf - fer, je puis*

Fl.

Ob.

Elle s'approche sur la pointe des pieds. JUP.

E. *faire Un fi - let à pa - pil - lon. At - ten - ti - on!*

Fl. Solo. *dim.*

Vivo.

E. *Ah! la voi - là pri - se! plus de ré - sis -*

J. *At - ten - ti - on!*

Vivo.

très animé.  
TUTTI.

E. *- tan - cel La voi - là pri - se, la voi - là pri - se!*

rall.

JUP. tempo, 1<sup>o</sup>

La plus pri - se des deux n'est pas cel - le qu'on pen -

v<sup>n</sup> ob. tempo 1<sup>o</sup>

p

.Cl.

p

B<sup>n</sup>

sempre. pp

Cor entre.

- se, La plus pri - se des deux n'est pas cel -

B<sup>n</sup> entre.

EUR.

- le qu'on pen - se. Chan - te, chan - tel

Fl.

Fl.

B<sup>n</sup>

Ob. 8<sup>e</sup> B<sup>e</sup>

JUP. (imitant la mouche.)

Zi Chan - te, chan - te, Zi Zi

JUP. EUR.

Fl. B<sup>n</sup> 8<sup>e</sup> B<sup>e</sup>

Fl.

Ob. 8<sup>e</sup> B<sup>e</sup>

(imitant la mouche.) JUP. EUR. JUP. EUR. (imitant la mouche.)

Zi zi zi zi

*suivez.*

zi

zi

zi

All<sup>o</sup> mod<sup>to</sup>

E. Zi \_\_\_\_\_ zi \_\_\_\_\_

J. (imitant la mouche)  
Zi \_\_\_\_\_ zi \_\_\_\_\_

All<sup>o</sup> mod<sup>to</sup>  
pp. Quatuor. l'archet pres le chevalet.

E. \_\_\_\_\_ zi : \_\_\_\_\_

J. \_\_\_\_\_ zi \_\_\_\_\_

E. zi \_\_\_\_\_ zi \_\_\_\_\_ zi \_\_\_\_\_

J. \_\_\_\_\_ zi \_\_\_\_\_

E. *zi*

E. *zi* *zi*

J. *zi* *zi*

E. *zi* *zi* *zi*

J. *zi* *zi*

Fl. Cl. *cre* *scendo.*

E. — Ah! je la tiens Ah! je la tiens, je la tiens, Ah! je la tiens, Ah! je la

J. — Ah! je la tiens Ah! je la tiens, je la tiens, Ah! je la tiens, Ah! je la

*f* TUTTI Quat.

E. tiens, Ah! je la tiens, je la tiens, Ah! je la tiens, je la

J. tiens, Ah! je la tiens, je la tiens, Ah! je la tiens, je la

Quat. *Quat: compte ôtez les Sourdines.*

E. tiens, Ah! c'est char. mant!

J. tiens, c'est char. mant!

*a tempo.*

Quat. *ff a tempo.*

ORCH: COMPLET.  
Cl. en La.  
Cors' en Mi-La.  
Pist. en La.

N° 25

SCÈNE ET BALLET DES MOUCHES

REP. Oh! l'abruti! Mouche

Allegro.

LES ENFANTS.

PIANO.

Allegro.

Fl.  
Cl.

Quat; seul.

Fl.  
Cl.

B<sup>us</sup>  
Cymb.

*p* Quat; seul.

Fl.  
Hb.

Cl.  
B<sup>us</sup>

## LES ENFANTS.

Si j'étais

Quat. Cl: col canto.

*p*

Cors. B<sup>0</sup>

les E. Roi de Bé - o - ti - e, Tu se - rais Rei - ne sur ma foi!

Fl.

Hb.

*p*

Cuv. Tamb de basq: G<sup>8</sup> C<sup>8</sup> et Cymb.

les E. — Je ne puis plus qu'en ef - fi - gi - e T'offrir ma puis - san - ce de

*sf*

les E. Roi! La plus belle om - bre, ma ché - ri - e, Ne peut don -

Cl.

les  
E.

\_ner que ce qu'elle a, \_\_\_\_\_ Ac-cep-te donc, je t'en sup-

Hb.  
Fl.

Cuiv.  
Batt.

les  
E.

\_pli - e, Sous l'enve - lop - pe que voi - là \_\_\_\_\_ Le cœur d'un

Cor.  
Bp

Fl.  
Cl. col canto.

Cuiv.  
Gsse Gsse

les  
E.

Roi — de Bé-o - ti - e, Le cœur d'un Roi — de Bé-o - ti -

les  
E.

\_\_\_\_\_ e

TUTTI.

*f*

PLUTON « disparaissez!

CUPIDON « Tu veux des mouches, en voilà!

Andante.  
Cordes.

pp  
1<sup>o</sup> Cor Solo, en Si b haut.  
p  
f B<sup>o</sup> Cuiv.

Cl. Solo en LA.  
p  
f  
1<sup>o</sup> Pist: Solo en LA.  
p  
Timb.

Fl. Hb.  
cre - - - - - scen - - - - -  
Tromb.

- do. - - - - - f

Cordes.

BALLET DES MOUCHES.

INTRODUCTION.

Moderato.

Fl. Hb. 6 6

*p*

Alto vllle C.B.

6 6

*p* 6 6

*p* 6 6

BBS Cl.

6 6 6 6

*Moderato.*

cre - scen - Pist. do.

f Altos. Bsse

Timb. Tromb.

Cordes.

*pp*

*p*

poco marcato.

Cl.

cre - scen - do.

B? Pist.

Tromb.

Moderato.  
Fl. Solo.

**ANDANTE.**

Fl. 1<sup>re</sup> Von

*rit.*

Tromb. ten.

Timb.

Cl. B<sup>on</sup>

2 Fl. Hautb.

1<sup>re</sup> Von

Clac. Cors. ten. B<sup>on</sup>

Cordes trem. Tromb. *pp*

G.C.

*pp* *sf* *pp* *sf* *pp* *sf*

*rit.*

Clar. 2<sup>o</sup> B<sup>on</sup>

Hautb. 1<sup>o</sup> Bon. *p* 1<sup>re</sup> Von M.D. Hautb.

M.D. velle

1<sup>re</sup> Von *tr* Basse. M.D.

M.D. *animé.* Hautb. *tr* *tr* Quat. *cre* Cuiv.

*tr* *tr* *tr* *retenez un peu.* Fl. Hautb. *p* Bon *scen* *do.*

Fl. Hautb. M.D. Ob. 1<sup>re</sup> Von *pp* Clar. ten. Cor. M.D. velle Cordes.

*anime.*

Hautb.

Fl.

Pist.

*cresc.*

Bon

Harm.

*f* Quat.

Cors.

Pist.

*ff* 3

*rit.*

Bass.

*tutta la forza*

**TUTTI.**

Timb.

Triang.  
G. Csse.

*sec.*

Fl.  
Hautb.

*tr*

*tr*

*tr*

Cors.

Pist. Triang.

*pp*

Bois.  
Bon Cordes.

*♩ cantando.*  
Tromb.  
Vlle

*léger.*

Harm.  
*sf* Pist.

*p*

*léger.*

Timb.

*sf*

*p*

*léger.*

*sf*

*p*

*léger.*

*léger.*

**TUTTI.**

2<sup>a</sup>

Fl.  
Hautb.  
1<sup>re</sup> Violon

*p*

*p* Quat.

B<sup>on</sup> Cor.  
Clar.

Cuiv. ten.

Cuiv.

TUTTI

*mf* Triang.

G. C<sup>SS</sup>

Second system of the piano score. The right hand has a more active melodic line. The left hand includes a section labeled *Timb* (Timpani) and a section marked *f Cordes.* (forte strings).

Fourth system of the piano score. The right hand has a melodic line with a trill-like figure. The left hand includes a section labeled *più rit.* (più ritardando).

Fifth system of the piano score. The right hand has a melodic line with a trill-like figure. The left hand includes a section labeled *tr* (trill).

Sixth system of the piano score. The right hand has a melodic line with a trill-like figure. The left hand includes a section labeled *tr* (trill).

Harm.

Quat.  
Timb.

Moins vite.

TUTTI

a tempo.

Second system of the musical score. It begins with a repeat sign. The right hand has a melodic line with a triplet. The left hand has a rhythmic accompaniment. Performance markings include *ff* Triang. and G. C<sup>se</sup>. The word **TUTTI.** is written above the right hand.

Third system of the musical score. The right hand has a melodic line with a triplet. The left hand has a rhythmic accompaniment.

Fourth system of the musical score. The right hand has a melodic line with a triplet. The left hand has a rhythmic accompaniment.

Fifth system of the musical score. The right hand has a melodic line with a triplet. The left hand has a rhythmic accompaniment.

GALOP

Allegro

PIANO

Timb.

Triang. G. Cisse

Bois. Pist.

Cordes.

Harm. 1. Violon

Guiv. Batt.

Quat.

1<sup>a</sup>

2<sup>a</sup>

TUTTI

Triang. G. Cisse

1<sup>re</sup> von

Harm.

Pist. ————— pQuat.

Cuiv. Batt.

1<sup>a</sup>

Bois. 2<sup>a</sup>

Pist. —————

Timb. Cordes.

TUTTI.

f animé.

ff

1<sup>re</sup> Cor. Tromb. Basse.

Batt.

ff

TUTTI.  
8

*f*

Batt.

8

8

8

*p* Quat.

3<sup>e</sup> Tromb.  
Triang.  
G. C<sup>♯</sup>

Cor.  
Bon.

Hautb. cre - - - - - scen - - - - - do.

Timb.

Timb.  
Triang.  
G. C<sup>se</sup>

The fifth system is the final system on the page, continuing the piano accompaniment with consistent rhythmic and harmonic elements.

Fin du 3<sup>e</sup> Acte.

ORCH. COMPLET.  
Cl. en La.  
Cors en Mi-Si.  
Pist. en La.

# ACTE IV

## ENTR'ACTE.

Allegro.

PIANO.

*f* TUTTI. *mf*

*f*

*mf* *p* Quat.

*rit.*

Allegretto.

*più rit.* TUTTI *legg.*

*f* *p*

*très modéré.*

Enchaînez.

## CHOEUR INFERNAL.

All<sup>o</sup> con fuoco.

SOPRANI.

TENORS.

CHOEUR.

BASSES.

All<sup>o</sup> con fuoco.

Fl.

Hb.

Cl.

3

3

PIANO.

Cor.  
Altos.  
Bas. Timb.

RIDEAU.

*f*

Vi - ve le vin! vi -  
Vi  
Vi

TUTTI.

-ve Plu - ton! vi - ve vi - ve Plu - ton! Et nar - gue du qu'en  
-ve Plu - ton! Et nar - gue du qu'en  
-ve Plu - ton! Et nar - gue du qu'en

di - ra - ton! Vi - ve le vin! vi - ve Plu - ton! vi - ve vi - ve Plu -  
di - ra - ton! Vi - ve Plu - ton!  
di - ra - ton! Vi - ve Plu - ton!

ton! Et nar - gue du qu'en di - ra - t'on! La *p*

Et nar - gue du qu'en di - ra - t'on! La *p*

Et nar - gue du qu'en di - ra - t'on! La *p*

di - vi - ne co - hor - te Que ce vieux vin trans - por - te Que ce vieux vin trans -

di - vi - ne co - hor - te Que ce vieux vin trans - por - te Que ce vieux vin trans -

di - vi - ne co - hor - te Que ce vieux vin trans - por - te Que ce vieux vin trans -

- por - te Chan - te le Dieu qui porte La cou - ron - ne de

- por - te Chan - te le Dieu qui porte La cou - ron - ne de

- por - te Chan - te le Dieu qui porte La cou - ron - ne de

fer, — La — cou — ron — ne de fer!

fer, — La — cou — ron — ne de fer!

fer, — La — cou — ron — ne de fer!

Chante le Dieu qui por\_te La cou\_ron\_ne de

Chante le Dieu qui por\_te La cou\_ron\_ne de

Chante le Dieu qui por\_te La cou\_ron\_ne de

fer, La cou\_ron\_ne de fer!

fer, La cou\_ron\_ne de fer!

fer, La cou\_ron\_ne de fer!

*energico.*

Sa de-meu - re - ché - ri - e Se - ra no -

*energico.*

Sa de-meu - re - ché - ri - e Se - ra no -

Sa de-meu - re - ché - ri - e Se -

- tre pa - tri - e, Sa de-meu - re - ché - ri - e Se -

- tre pa - tri - e, Sa de-meu - re - ché - ri - e Se -

- ra no - tre pa - tri - e. Si l'on com-prend la vi - e, A -

- ra no - tre pa - tri - e. Si l'on com-prend la vi - e, A -

- ra no - tre pa - tri - e. Si l'on com-prend la vi - e, A -

- mis, c'est en en - fer; — c'est — en — en — fer!  
 - mis, c'est en en - fer; — Si l'on — com -  
 - mis, c'est en en - fer; — Si l'on — com -  
 Tromb. *ff*

Si l'on com - prend la vi - e, A - mis, c'est  
 - prend la vi - e, A - mis, c'est en - en - fer, —  
 - prend la vi - e, A - mis, c'est en - en - fer, —

en - en - fer, si l'on — com - prend la vi - e, A - mis, c'est  
 — A - mis, si l'on — com - prend la vi - e, A - mis, c'est  
 A - mis, si l'on — com - prend la vi - e, A - mis, c'est

en en - fer c'est en en - fer A - mis!

en en - fer c'est en en - fer A - mis!

en en - fer c'est en en - fer A - mis!

Vi - ve le vin! vi - ve Pluton! vi - ve vi - ve Plu -

Vi - ve Plu - ton!

Vi - ve Plu - ton!

- ton! Et nar - gue du qu'en di - ra - t'on! Vi -

- Et nar - gue du qu'en di - ra - t'on!

- Et nar - gue du qu'en di - ra - t'on!

-ve le vin! vi - ve Plu - ton vi - ve vi - ve Plu - ton! et nar - gue  
 vi - ve Plu - ton! et nar - gue  
 vi - ve Plu - ton! et nar - gue  
 du qu'en di - ra - ton! vi - ve le vin! vi -  
 du qu'en di - ra - ton! vi - ve le vin! vi -  
 du qu'en di - ra - ton! vi - ve le vin! vi -  
 -ve Plu - ton, vi - ve le vin, vi - ve Plu -  
 -ve Plu - ton, vi - ve le vin, vi - ve Plu -  
 -ve Plu - ton, vi - ve le vin, vi - ve Plu -

- ton, vi - ve . le vin, vi - ve Plu - ton, vi -  
 - ton, vi - ve le vin, vi - ve Plu - ton, vi -  
 - ton, vi - ve le vin, vi - ve Plu - ton, vi -

- ve le vin, vi - ve Plu - ton! *ff* vi - ve le  
 - ve le vin, vi - ve Plu - ton! *ff* vi - ve le  
 - ve le vin, vi - ve Plu - ton! *ff* vi - ve le

vin! vi - ve Plu - ton! Et nar - gue du qu'en -  
 vin! vi - ve Plu - ton! Et nar - gue du qu'en -  
 vin! vi - ve Plu - ton! Et nar - gue du qu'en -

- di - ra - ton! *ff* vi - ve Plu -  
 - di - ra - ton! *ff* vi - ve Plu -  
 - di - ra - ton! *ff* vi - ve Plu -

ton!  
 ton!  
 ton! 8-

Moderato,  
 Ob.  
 Cl.  
*p*  
 Pist.  
 Trom.

This system shows the piano accompaniment and markings for other instruments. The tempo is marked "Moderato,". The instruments listed are Oboe (Ob.), Clarinet (Cl.), Piano (Pist.), and Trombone (Trom.). The piano part continues with a rhythmic accompaniment.

CUPIDON.

Al\_lons, ma belle bac - chan - te,

Quat. vns p

Mor - tel - le é\_mu - le de Vé - nus,

Cordes f Ob. Bns

Isse

*rall.*

Chan - te - nous de ta voix char - man - te, Chan - te - nous ton hymne à Bacchus!

Quat. *rall.*

Large.

CHAN - TEUR GÉNÉRAL.

Chan - te chan - te, bel - le bac - chan - te, chan - te - nous ton hymne à — Bac -

Chan - te chan - te, bel - le bac - chan - te, chan - te - nous ton hymne à — Bac -

Chan - te chan - te, bel - le bac - chan - te, chan - te - nous ton hymne à — Bac -

Ob. Cl. Large. Bns

Tromb.

TUTTI

(Enchainez)

MÊME ORCH.  
Cl. en LA.  
Cors en MI-LA.  
Pist. en LA.

N° 27.

## HYMNE À BACCHUS.

Moderato. %

EURYDICE.

DIANE.

CUPIDON.

VÉNUS.

CHŒUR.

PIANO.

1<sup>er</sup> COUPLET. J'ai  
2<sup>e</sup> COUPLET. Lais\_

\_chus! — %

\_chus! — %

\_chus! — %

Moderato. %

*f* *p*

E.

vu le Dieu Bac\_chus — sur sa ro\_che fer - ti - le —  
\_sez, leur di\_sait - il, — les tristesses mo - ro - ses, —

Cors.  
Bns

Pist.  
Tromb.

Batt.

E. 

Don\_nant à ses su\_jets \_\_\_\_\_ ses joyeuses le\_çons; \_\_\_\_\_  
 Lais\_ssez les noirs sou\_cis \_\_\_\_\_ aux profanes hu\_mains, \_\_\_\_\_

Cuivre.

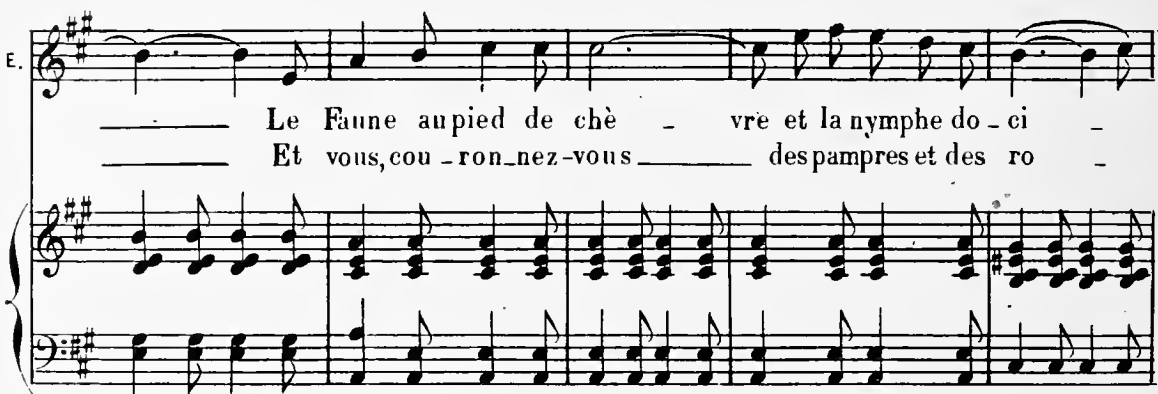
E. 

Le Faune aupied de chè\_vre et la nymphe do\_ci\_ \_\_\_\_\_  
 Et vous, cou\_ron\_nez-vous \_\_\_\_\_ des pampres et des ro\_ \_\_\_\_\_

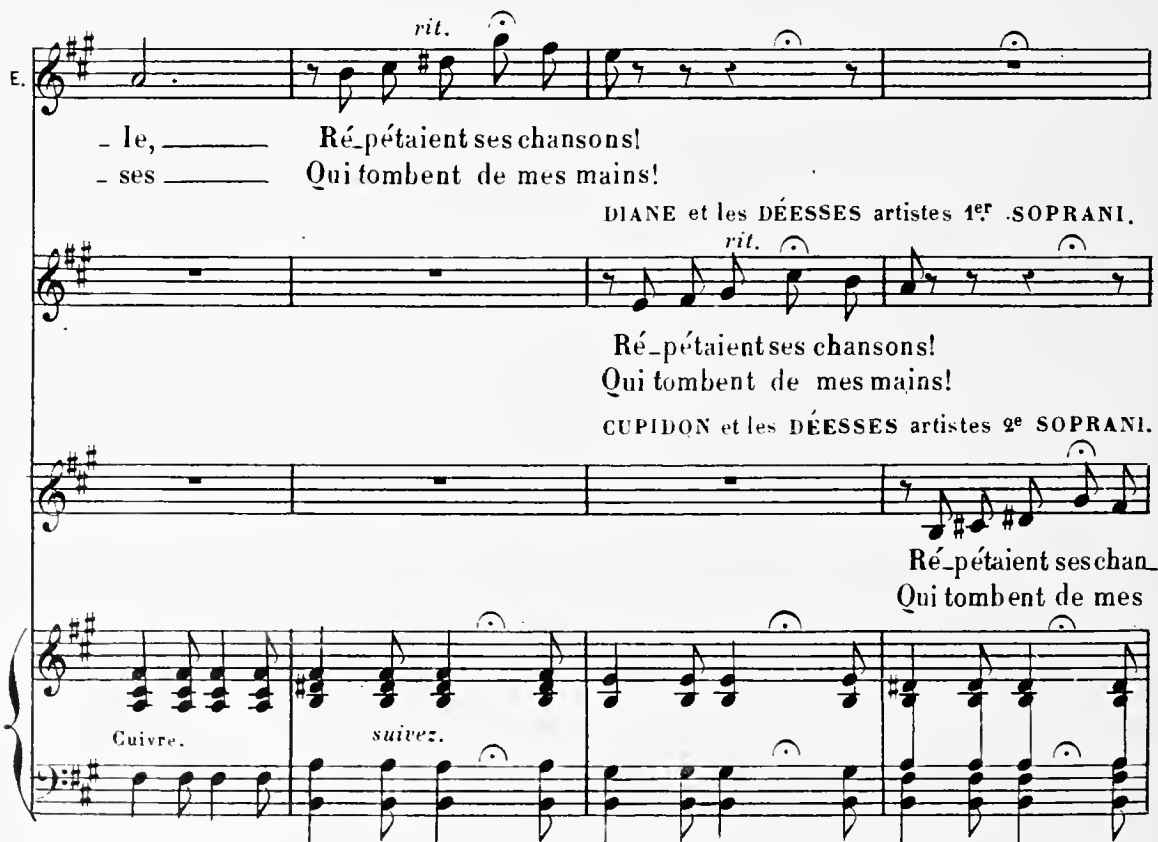
E. 

- le, \_\_\_\_\_ Ré\_pétaient ses chansons!  
 - ses \_\_\_\_\_ Qui tombent de mes mains!

DIANE et les DÉESSES artistes 1<sup>er</sup> SOPRANI,  
 rit. Ré\_pétaient ses chansons!  
 Qui tombent de mes mains!

CUPIDON et les DÉESSES artistes 2<sup>e</sup> SOPRANI,  
 Ré\_pétaient ses chan\_ \_\_\_\_\_  
 Qui tombent de mes \_\_\_\_\_

Cuivre. suivez.

E. *f* *p*  
 E - vo - é! E - vo - é! E - vo - é! Bac - chus m'ins -

D. *f*  
 E - vo - é! E - vo - é! Bacchus m'ins -

C. *f* *p*  
 - sons, E - vo - é! E - vo - é! Bacchus m'ins -  
 mains!

V. Bacchus m'ins -

SOPRANI.

*pp*  
 E - vo - é! E - vo - é! Bacchus m'ins -

TENORS.

*pp*  
 E - vo - é! E - vo - é! Bacchus m'ins -

BASSES.

*pp*  
 E - vo - é! E - vo - é! Bacchus m'ins -

CHŒUR

Cors et VI<sup>II</sup>

*f* *p* *TUTTI. pp*  
*suivez*

*rall. a tempo.*

E. *- pi - re, E - vo - é! je sens en moi, E - vo - é! son saint dé - li - re, E - vo -*

D. *- pi - re, je sens en moi son saint dé - li - re,*

C. *- pi - re, je sens en moi son saint dé - li - re,*

V. *- pi - re, je sens en moi son saint dé - li - re,*

*- pi - re, je sens en moi son saint dé - li - re,*

*- pi - re. je sens en moi son saint dé - li - re,*

*- pi - re, je sens en moi son saint dé - li - re,*

*rall. a tempo. rall.*

E. *f*  
 \_ é, Bac - chus est roi, E - vo - é! Bacchus est roi! E - vo -

O. *f*  
 Bac - chus est roi, E - vo - é! Bacchus est roi! E - vo -

C. *f*  
 Bac - chus est... roi, E - vo - é! Bacchus est roi! E - vo -

V. *f*  
 Bac - chus est roi, E - vo - é! Bacchus est roi! E - vo -

*f*  
 Bac - chus est roi, E - vo - é! Bacchus est roi!

*f*  
 Bac - chus est roi, E - vo - é! Bacchus est roi!

*f*  
 Bac - chus est roi, E - vo - é! Bacchus est roi!

*sempre.* 8-----  
*f*

E. *- é! Bacchus est roi! E - vo - é! oui Bacchus est roi! Bacchus est roi!*

D. *- é! Bacchus est roi! E - vo - é! oui Bacchus est roi! Bacchus est roi!*

C. *- é! Bacchus est roi! E - vo - é! oui Bacchus est roi! Bacchus est roi!*

V. *- é! Bacchus est roi! E - vo - é! oui Bacchus est roi! Bacchus est roi!*

*Bacchus est roi! est roi!*

*Bacchus est roi! est roi!*

8 *Bacchus est roi! est roi! Più vivo.*

8

ORCH: COMPLET.

N° 28.

Cl.en LA.  
Cor's en RÉ-LA.  
Pist.en LA.

# MENUET ET GALOP INFÉRNAL.

RÉP: C'est la loge infernale.

DIANE  
et les  
DÉESSES

Allegretto.

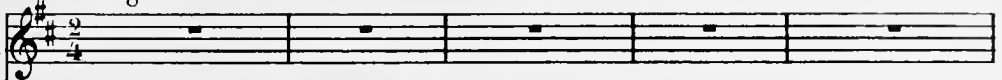

JUPITER.

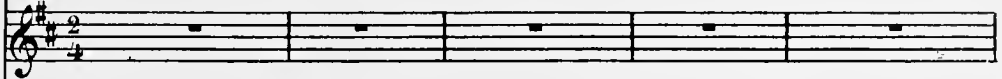

SOPRANI.

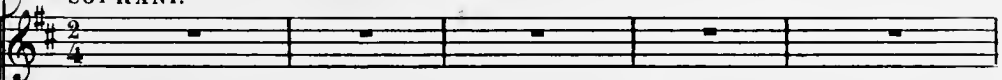

CHŒUR  
GÉNÉRAL.

TENORS.

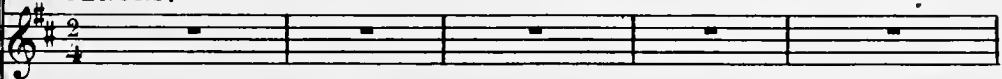

BASSES.

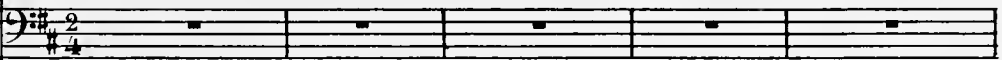

Allegretto.

## ENTRÉE DU BALLET.

PIANO.

*p*

Mod<sup>lo</sup> quasi Andante.

JUPITER.

Main te nant je

*f* TUTTI. *p* Quat.

veux, moi? qui suis mince et flu - et,

Comme au temps du grand roi, dan -

*p* Fl. Ob.

ser un me nu - et.

TUTTI.

DIANE.

Ah!

CHŒUR GÉNÉRAL.

SOP.

TEN.

Ah!

ah

BAS.

Ah!

ah

*pp*

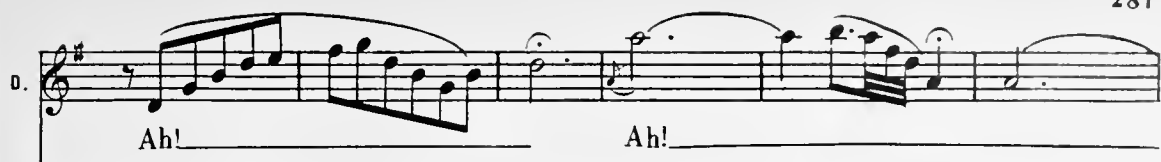
D.   
Ah! Ah!

D.   
Ah!

DÉESSES ARTISTES.   
Ah!

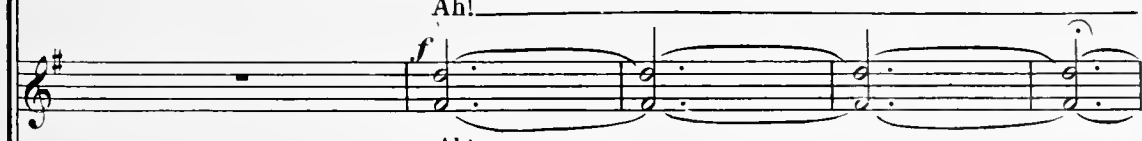
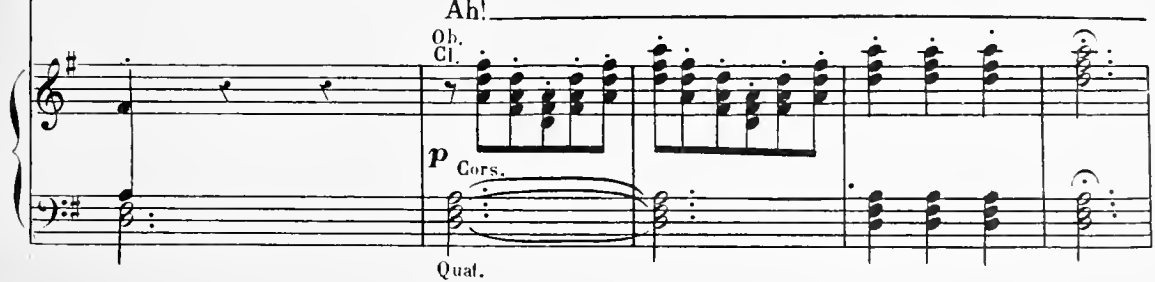
  
Ah!  
Ah!  
Ah!  
Ah!

S. *pp* la la la la

A. *pp* la la la la

T. *pp* la la la la

B. *pp* la la la la

P. *f* TUTTI. Cors. Alto. B<sup>ns</sup> *pp*

DÉESSES ARTISTES et SOPRANI.

*pp* Le Menu et n'est vraiment Si charmant Que lorsque Jupin le dan - se.

*pp* TÉNORS.

*pp* TÉNORS. Le Menu et n'est vraiment Si charmant Que lorsque Jupin le dan - se.

*pp* BASSES.

*pp* BASSES. Le Menu et n'est vraiment Si charmant Que lorsque Jupin le dan - se.

Quat.

*p* accompl. ad libitum. Timb.

*f* Comme il tend d'un air coquet Le jarret, Comme il s'élançe en ca - den -

*f* Comme il tend d'un air coquet Le jarret, Comme il s'élançe en ca - den -

*f* Comme il tend d'un air coquet Le jarret, Comme il s'élançe en ca - den -

8-----

*f* TUTTI Obligé.

*p* - ce! Le Menu et n'est vraiment Si charmant Que lorsque Ju-pin -

*p* - ce! Le Menu et n'est vraiment Si charmant Que lorsque Ju-pin -

*p* - ce! la la la la Le Menu et n'est vraiment Si charmant Que lorsque Ju-pin -

8--1

Quat. ad libitum.

*p*

ad libitum.

O. A. *mf*  
 le dan - se. Terpsichore dans ses pas N'a pas plus d'ap - pas;

le dan - se.

*pp*  
 le dan - se. Ter - psi - cho - - re dans ses pas

*pp*  
 le dan - se. Ter - psi - cho - - re dans ses pas

Ob. Cl.  
 Cors. Quat.  
 B<sup>ns</sup>

O. A. *1<sup>a</sup>* *2<sup>a</sup>*  
 Ter - psi - cho - re dans ses pas N'a pas plus d'ap - pas! pas!

Ter - psi - cho - re N'a pas plus d'ap - pas! pas!

— la la la la la la la la la la la la la la la la la!

*1<sup>a</sup>* *2<sup>a</sup>*

## DÉESSES et SOPRANI.

*pp*

Le Me\_nu\_et n'est vraiment si charmant Que lorsque Jupin le dan -

*pp*

Le Me\_nu\_et n'est vraiment si charmant Que lorsque Jupin le dan -

*pp*

Le Me\_nu\_et n'est vraiment si charmant Que lorsque Jupin le dan -

Quat.

- se. *ff* Le Me\_nu\_et n'est vraiment Si charmant Que lorsque Jupin

- se. *ff* Le Me\_nu\_et n'est vraiment Si charmant Que lorsque Jupin

- se. *ff* Le Me\_nu\_et n'est vraiment Si charmant Que lorsque Jupin

TUTTI.

*ff*

*ff*

— lorsque Jupin — le dan — se.

— lorsque Jupin — le dan — se.

— lorsque Jupin — le dan — se.

TUTTI. rit.

All<sup>o</sup> Fl. Ob. Cl. 8<sup>va</sup> B<sup>7</sup> B<sup>2</sup>s

Quat. Harm.

Fl. Ob. Cl. B<sup>7</sup>s Quat. Harm.

Ob.  
Quat.

All<sup>to</sup> mod<sup>to</sup>  
GALOP.  
Fl. *animato*  
Ob.  
Cl.  
Quat.  
**p** TUTTI.

1<sup>a</sup> 2<sup>a</sup>  
**ff**

1<sup>a</sup> 2<sup>a</sup>

ARTISTES et CHŒUR à l'unisson.

Ce bal est o - ri - gi - nal, D'un ga - lop in - fer - nal Don -  
Orchestre militaire sur le théâtre

ORCHESTRE.

- nous tous le si - gnal, Vi - ve le ga - lop in - fer - nal! — Donnons le si - gnal d'un

ga - lop in - fer - nal! A - mis, vi - ve le bal! vi - ve le bal! le bal!

TUTTI.

CHŒUR GÉNÉRAL.

la la la la la la la la la la la la la la la  
la la la la la la la la la la la la la la la  
la la la la la la la la la la la la la la la

8

la la la la la la la la la la la la la la la  
la la la la la la la la la la la la la la la  
la la la la la la la la la la la la la la la

8

1<sup>a</sup> 2<sup>a</sup>  
la la la la la la la la la la la la  
la la la la la la la la la la la la  
la la la la la la la la la la la la

8

la la la la la la la la la

la la la la la la la la la

la la la la la la la la la

la la la la la la la la la

la la la la la la la la la

la la la la la la la la la

## MÉLODRAME.

Mod<sup>to</sup> quasi And<sup>to</sup>

RÉP. qui pourrait bien gêner Orphée.

ORPHÉE. Violon solo dans la coulisse.

PIANO.

Quat.

ORCH: COMP:  
Cl: LA.  
Cors LA-MI.  
Pist: LA.

N<sup>o</sup> 50.  
FINAL.

RÉP: J'ai dit:  
Dieu vous bénisse!

LES DÉESSES.

ORPHÉE.

PLUTON.

JUPITER.

L'OPINION

SOPRANI.

TÉNORS.

CHOEUR.

BASSES.

Fl. Ob.

Quat. *f*

Cl. Bassons.

*mp* Quat.

10.

- riè - re! A quinze pas fi - xe les yeux! A - mi, pense à la ter - re. El - le

## DIANE, CUP, VÉNUS, JUNON, MIN: et les DÉESSES.

10

Pour un é - poux quel em - bar - ras! — Il se re -  
 nous attend tous les deux.

Pour un é - poux quel em - bar - ras! — Il se re -  
 Pour un é - poux quel em - bar - ras! — Il se re -

Bassons.

-tourne\_ra, se retour\_ne\_ra pas, Pour un é - poux quel em - bar -  
 -tourne\_ra, se retour\_ne\_ra pas, Pour un é - poux quel em - bar -  
 -tourne\_ra, se retour\_ne\_ra pas, Pour un é - poux quel em - bar -  
 -tourne\_ra, se retour\_ne\_ra pas, Pour un é - poux quel em - bar -

les  
O.

-ras! Il se re - tourne-ra, se re-tourne-ra pas.

JUP:

Sur sa curio-si-

-ras! Il se re - tourne-ra, se re-tourne-ra pas.

-ras! Il se re - tourne-ra, se re-tourne-ra pas.

-ras! Il se re - tourne-ra, se re-tourne-ra pas.

Fl.  
Ob.

*poco animato.*

J.

-té, Aurais-je donc en vain comp-té?

L'OP.

Nous triom-phons! ah! quel - le

Viol.

*pp*

J.

Il ne se tour - ne

1<sup>o</sup>

joie! ah! quel-le joie!

Cors. Pressez beaucoup.

Bassons.

pas, tant pis, tant pis! ————— je le fou-

Les DÉESSES.

Ah! —————

—droie!

L'OPINION.

Récit.

Malheur

Ah! —————

Ah! —————

Ah! —————

Recitativo.

*ff* ————— *p*

ORPHÉE.

Récit.

Un mouvement in\_vo\_lon\_tai re!

1<sup>o</sup> *PLUTON*

\_reux! que viens-tu de fai\_re? Tu l'as per-

Tempo.

P. \_due et pour ja\_maîs! El - le me res - te donc?

*un poco animato.*

*tr tr*

JUPITER.

Pas plus qu'à moi!

Non, car j'en fais u - ne Bac -

P. Comment?

Allegro.

Les DÉESSES.

U - ne Bac - chan - te!

ORPHÉE.

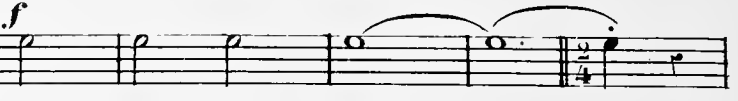

U - ne Bac - chan - te!

PLUTON.

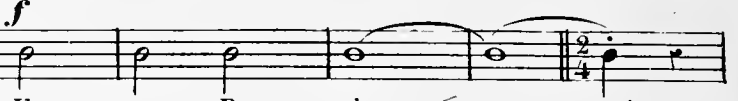

U - ne Bac - chan - te!

L'OPINION.

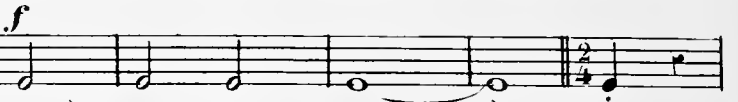

U - ne Bac - chan - te!

- chan - te

U - ne Bac - chan - te!

U - ne Bac - chan - te!

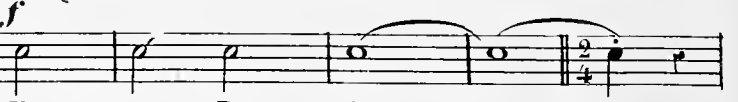

U - ne Bac - chan - te!

Allegro.

EURYDICE.

Ah! ah! ah! Bac.

1<sup>o</sup> Tempo.

E. *p*  
 - chus. Mon â - me lé - gè - re, Qui n'a pu se fai - re

E. *rit.* *Tempo.*  
 Au bonheur sur terre, Aspire à toi, di - vin Bac - chus! Reçois la pré -

*Tempo.*

E.  
 - tres - se, Dont la voix sans ces - se Veut chanter l'i - vresse A tes é -

E.  
 - lus!

Artistes et Chœur à l'unisson.

la la la la la la la la la la la la

la la la la la la la la la la la la la la la la

la la la la la la la la la la la la la la la la

la la la la la la la la la la la la la la la la

la la la la la la la la la la la la la la la la

la la la la la la la la la la la la la la la la

la la la la la la la la la la la la la la la la

la la la la la la la la la la la la la la la la

la la la la la la la

la la la la la la la

la la la la la la la

RIDEAU.

Vivace.

*ff*
