1710.

Gib Gott daß ich nach deinem Willen.

Mus 418/2

~~143/b/1~~

2.

~~7310~~/2

Graupner, Christoph (1683-1760) BRD DS Mus.ms 418/2

Cantata a Voce Sola./Gieb, Gott, daß ich nach deinem Willen [vielmehr: Bilde] (Kopftitel)
[Kantate für Baß, zwei Violinen, Viola und Basso continuo]

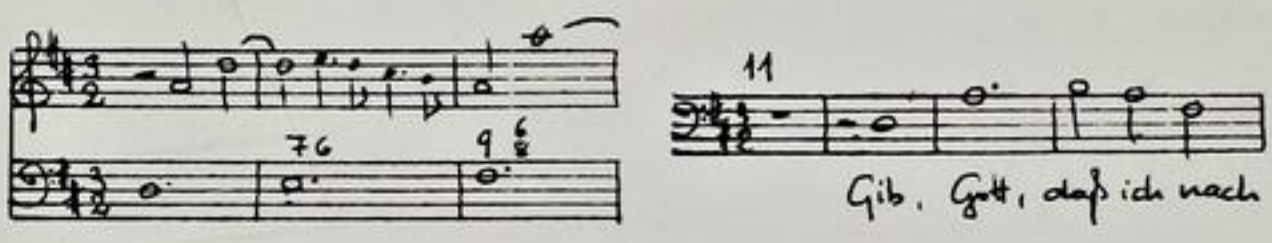


Autograph 8.Juli 1710. 34 x 21 cm.

partitur: 8 Bl. Alte Zählung: 4 Bogen

9 Stimmen: B,vl1(2x),2(2x),vla,vlc,vlne,bc
3,2,2,2,2,1,2,3,2 Bl.

Alte Sign.: 143/b/II; 7310/2.

Partitur
2ter Theil Jahrgang 3 1710.
M: Julij

Grossherzoglich
Hessische
Hofbibliothek.

TECHNISCHE UNIVERSITÄT DARMSTADT
http://tudigit.ulb.tu-darmstadt.de/show/Mus-Ms-418-02/0001
Universitäts- und Landesbibliothek Darmstadt

1710.

Gib Gott daß Sie nach seinem Willen.

Mus 418/2.

T43/=6=1

2.

~~T310~~/2

f.(23)h

Partitur

2ter Theyl 1710.

M: Julij

Grossherzoglich
Hessische
Hofbibliothek.

TECHNISCHE UNIVERSITÄT DARMSTADT
http://tudigit.ulb.tu-darmstadt.de/show/Mus-Ms-418-02/0002
Universitäts- und Landesbibliothek Darmstadt

=1713/14=
II.

# Cantata a Voce Solo. C. D. S. d. 8. Julÿ. 1710.

Gib, Gott, daß ich nach deinem Lieb-

Großherzoglich
Hessische
Hofbibliothek.

TECHNISCHE UNIVERSITÄT DARMSTADT
http://tudigit.ulb.tu-darmstadt.de/show/Mus-Ms-418-02/0003
Universitäts- und Landesbibliothek Darmstadt

TECHNISCHE UNIVERSITÄT DARMSTADT
http://tudigit.ulb.tu-darmstadt.de/show/Mus-Ms-418-02/0004
Universitäts- und Landesbibliothek Darmstadt

Ihesus. Ach

Ja küsse mich auß meines

außerstes Ja mein

Bräutigam ꝛc.

Ja küsse mich auß meines

TECHNISCHE UNIVERSITÄT DARMSTADT
http://tudigit.ulb.tu-darmstadt.de/show/Mus-Ms-418-02/0006
Universitäts- und Landesbibliothek Darmstadt

Teil.

Ihr Leute, alles erkennen ist eine Gabe
Gott, über diese Kunst Vergnügen hat,
Ihr soll man
nicht als einen Menschen
nennen. Die Vollkommenheit muß die größte Übereinkunft sein.
Der Adel ist nicht allein Adel
mein. Nachbarn wird der
Größte Adel. Wie sind sie
alle samt an Gliedern andere Leute und
Adel. Adams
Kinder. Ein
Herr sein Adel ist der Adel Adams.
Ihr sollt
Kinder sein Adam
Adams Kinder sein Adam doch nicht Adam und Eva gar sinnerlich heißen.
Adams Kinder Blut muß nicht mehr Eigenschaft des Adels sein, Tugend über die Sünde regieren. Die
Tugend bleibt nicht
Adel
schon nicht selber aber nicht. Ein Tugend mag nicht mag

Haubt.

Tutti

Hautb.

tutti

Hautb.

Hautb.

tutti

TECHNISCHE UNIVERSITÄT DARMSTADT
http://tudigit.ulb.tu-darmstadt.de/show/Mus-Ms-418-02/0009
Universitäts- und Landesbibliothek Darmstadt

tutti

Hautb

TECHNISCHE UNIVERSITÄT DARMSTADT
http://tudigit.ulb.tu-darmstadt.de/show/Mus-Ms-418-02/0010
Universitäts- und Landesbibliothek Darmstadt

Hell

Hautb.

Hautb.

Du mutter der gottes gna - de

Du mutter in ge - mi - he am allerreinsten

Du mutter in ge - mi - he am allerreinsten

TECHNISCHE UNIVERSITÄT DARMSTADT
http://tudigit.ulb.tu-darmstadt.de/show/Mus-Ms-418-02/0011
Universitäts- und Landesbibliothek Darmstadt

Tutti

Haydn

Herr bei mir die Losung ist Abs Abbleiben: Miserere te

Tutti

Jesum mit Lotz Gott Gnad

Jesum mit Lotz Gott

Gl.

Gl.

Jesum mit Lotz Gott

Ehe sich die Männer Engel sein und Bilder Gottes an andern Menschen werden,

müssen Thränen Flüsse Leiden w. an Kinder, e werden in der Welt die Sorgen Thränen Fleischheit einig. die

Werke sehen, wie die w. die, wissen, gewiß. kann Mensch Gnade die, die Gott wie Leiden

Mensch Mensch, Acht, Acht w. Gott. Auf. Wohlthun in Gott Gottes wichtig Sonnist, da.

mit, wie sie der Lust Ehre gottes Kunst Kunst Gott, so durch Gnade Opfer der Christen freie wird.

ich schame mich ich schame

mich/ bis in Grund gantz Hertzlich

mich bis in Grund gantz Hertzlich

mich bis in

TECHNISCHE UNIVERSITÄT DARMSTADT
http://tudigit.ulb.tu-darmstadt.de/show/Mus-Ms-418-02/0014
Universitäts- und Landesbibliothek Darmstadt

7a
4.

Ihr Kinder gantz Verlohr

Ihr Kinder gantz Verlohr

Jesu

TECHNISCHE UNIVERSITÄT DARMSTADT
http://tudigit.ulb.tu-darmstadt.de/show/Mus-Ms-418-02/0016
Universitäts- und Landesbibliothek Darmstadt

Ich bin ja Ehrbar dein Schatz bey mir Frauenzimmer.

Ich bin ja mein, ich Ehrbar dein Schatz bey mir Frauen-zimmer.

Ich bin ja Ehrbar dein Schatz bey mir Frauenzimmer.

TECHNISCHE UNIVERSITÄT DARMSTADT
http://tudigit.ulb.tu-darmstadt.de/show/Mus-Ms-418-02/0017
Universitäts- und Landesbibliothek Darmstadt

Ach Herr mich armen Sünder

Ach Herr mich armen Sünder

Ach Herr mich armen Sünder

Ach Herr mich armen Sünder

l'altra volta piano.

Soli Deo Gloria.

TECHNISCHE UNIVERSITÄT DARMSTADT

http://tudigit.ulb.tu-darmstadt.de/show/Mus-Ms-418-02/0018

Universitäts- und Landesbibliothek Darmstadt

# Violino. 1.

Gib, Gott, du Sieg

Grofsherzoglich
Hessische
Hofbibliothek.

TECHNISCHE UNIVERSITÄT DARMSTADT
http://tudigit.ulb.tu-darmstadt.de/show/Mus-Ms-418-02/0019
Universitäts- und Landesbibliothek Darmstadt

Largo.

Hautb:

tutti

Hautb.

tutti

Hautb.

pp.

tutti

Hautb.

tutti

forte.

tutti

Hautb.

pp.

Hautb.

forte.

tutti

pp.

Hautb.

tutti

forte.

Hautb:

pp.

tutti

forte.

Da Capo Recit tacet

Auf Verlangen eine Arie mit

p.

TECHNISCHE UNIVERSITÄT DARMSTADT

http://tudigit.ulb.tu-darmstadt.de/show/Mus-Ms-418-02/0020

Universitäts- und Landesbibliothek Darmstadt

pp. fort.

pp. fort.

fort. pp.

pp. fort.

fort.

l'altra volta piano fort.

TECHNISCHE UNIVERSITÄT DARMSTADT
http://tudigit.ulb.tu-darmstadt.de/show/Mus-Ms-418-02/0021
Universitäts- und Landesbibliothek Darmstadt

# Violino 1.



Gib Gott daß ich's

Recitat: Tacet:

Largo

Haulb:

Tutti

Haulb:

Tutti

TECHNISCHE UNIVERSITÄT DARMSTADT
http://tudigit.ulb.tu-darmstadt.de/show/Mus-Ms-418-02/0022
Universitäts- und Landesbibliothek Darmstadt

tutti

Haulb:

tutti

Haulb:

tutti

haulb:

tutti

haulb:

haulb.

haulb.

Recitativ.

Als Jesus in seinem Amte mich.

TECHNISCHE UNIVERSITÄT DARMSTADT
http://tudigit.ulb.tu-darmstadt.de/show/Mus-Ms-418-02/0023
Universitäts- und Landesbibliothek Darmstadt

l'altra volta piano

TECHNISCHE UNIVERSITÄT DARMSTADT
http://tudigit.ulb.tu-darmstadt.de/show/Mus-Ms-418-02/0024
Universitäts- und Landesbibliothek Darmstadt

# Violino Secundo.

Lieb. Gott das ist rauhe

Grofsherzogliche
Hessische
Hofbibliothek

TECHNISCHE UNIVERSITÄT DARMSTADT
http://tudigit.ulb.tu-darmstadt.de/show/Mus-Ms-418-02/0025
Universitäts- und Landesbibliothek Darmstadt

Hautb.

Ich will mich selber wiegen.

Hautb.

tutti

Hautb.

tutti

Hautb.

tutti

fort.

Hautb.

tutti

fort.

tutti

Hautb.

fort.

Hautb.

tutti

fort.

Hautb.

Da Capo Arie

Ach Jesus!

p.

TECHNISCHE UNIVERSITÄT DARMSTADT

http://tudigit.ulb.tu-darmstadt.de/show/Mus-Ms-418-02/0026

Universitäts- und Landesbibliothek Darmstadt

TECHNISCHE UNIVERSITÄT DARMSTADT
http://tudigit.ulb.tu-darmstadt.de/show/Mus-Ms-418-02/0027
Universitäts- und Landesbibliothek Darmstadt

# Violino 2.

Haubb.

Tutti

Ich will mich selber rächen. C. Haubb:

TECHNISCHE UNIVERSITÄT DARMSTADT
http://tudigit.ulb.tu-darmstadt.de/show/Mus-Ms-418-02/0028
Universitäts- und Landesbibliothek Darmstadt

Haulb:

tutti

tutti Haulb: tutti

Haulb:

tutt.

Haulb: tutti

Haulb:

tutti haulb. tutt:

Recitat.

Tacet

Auf Forsini

TECHNISCHE UNIVERSITÄT DARMSTADT
http://tudigit.ulb.tu-darmstadt.de/show/Mus-Ms-418-02/0029
Universitäts- und Landesbibliothek Darmstadt

p: f: f: p: 3

TECHNISCHE UNIVERSITÄT DARMSTADT
http://tudigit.ulb.tu-darmstadt.de/show/Mus-Ms-418-02/0030
Universitäts- und Landesbibliothek Darmstadt

# Viola

Gott gib, daß ich mich

1.

3

1.

Recit
tacet

Ich will mich selber rüsten

pp.

forz.

pp.

forz.

pp.

forz.

pp.

forz.

Grofsherzoglich
Hessische
Hofbibliothek

TECHNISCHE UNIVERSITÄT DARMSTADT
http://tudigit.ulb.tu-darmstadt.de/show/Mus-Ms-418-02/0031
Universitäts- und Landesbibliothek Darmstadt

Oboe I

Oboe II

Fagotti

Corni in C

Trombe in C

Timpani

Violino I

Violino II

Viola

Violoncello

Contrabasso

Soprano

Alto

Tenore

Basso

Ah, Jesu, Jesu, Jesu mio

pp.

forl.

forl.

pp.

forl.

pp.

forl.

l'altra volta pian

pp

# Violoncello

Gib, gott, daß ich

Grofsherzoglich
Hessische
Hofbibliothek

TECHNISCHE UNIVERSITÄT DARMSTADT
http://tudigit.ulb.tu-darmstadt.de/show/Mus-Ms-418-02/0033
Universitäts- und Landesbibliothek Darmstadt

Laud.

Jch wirte mich.

TECHNISCHE UNIVERSITÄT DARMSTADT
http://tudigit.ulb.tu-darmstadt.de/show/Mus-Ms-418-02/0034
Universitäts- und Landesbibliothek Darmstadt

TECHNISCHE UNIVERSITÄT DARMSTADT
http://tudigit.ulb.tu-darmstadt.de/show/Mus-Ms-418-02/0035
Universitäts- und Landesbibliothek Darmstadt

auf Ghorus.

pp.

forz.

forz.

pp.

f.

pp.

forz.

pp.

f.

pp.

forz.

forz.

TECHNISCHE UNIVERSITÄT DARMSTADT

http://tudigit.ulb.tu-darmstadt.de/show/Mus-Ms-418-02/0036

Universitäts- und Landesbibliothek Darmstadt

# Violono

Gib Gott das Dir nötig ist

Grossherzoglich
Hessische
Hofbibliothek

TECHNISCHE UNIVERSITÄT DARMSTADT
http://tudigit.ulb.tu-darmstadt.de/show/Mus-Ms-418-02/0037
Universitäts- und Landesbibliothek Darmstadt

Ich will mich selbers.

ful.

ful.

TECHNISCHE UNIVERSITÄT DARMSTADT
http://tudigit.ulb.tu-darmstadt.de/show/Mus-Ms-418-02/0038
Universitäts- und Landesbibliothek Darmstadt

fort.

pp.

fort:



fort.

pp.

pp.

f.

fort.

pp.

fort.

fort.

f.

p.

TECHNISCHE UNIVERSITÄT DARMSTADT
http://tudigit.ulb.tu-darmstadt.de/show/Mus-Ms-418-02/0039
Universitäts- und Landesbibliothek Darmstadt

fort.

pp.

fort:

auf Fis/w:

pp.

fort.

fort.

f.

p.

TECHNISCHE UNIVERSITÄT DARMSTADT
http://tudigit.ulb.tu-darmstadt.de/show/Mus-Ms-418-02/0040
Universitäts- und Landesbibliothek Darmstadt

# Continuo

Großherzoglich
Hessische
Hofbibliothek

TECHNISCHE UNIVERSITÄT DARMSTADT
http://tudigit.ulb.tu-darmstadt.de/show/Mus-Ms-418-02/0041
Universitäts- und Landesbibliothek Darmstadt

Heut

Ich will mich mit Lieben vereinigen.

TECHNISCHE UNIVERSITÄT DARMSTADT
http://tudigit.ulb.tu-darmstadt.de/show/Mus-Ms-418-02/0042
Universitäts- und Landesbibliothek Darmstadt

TECHNISCHE UNIVERSITÄT DARMSTADT
http://tudigit.ulb.tu-darmstadt.de/show/Mus-Ms-418-02/0043
Universitäts- und Landesbibliothek Darmstadt

TECHNISCHE UNIVERSITÄT DARMSTADT

http://tudigit.ulb.tu-darmstadt.de/show/Mus-Ms-418-02/0044

Universitäts- und Landesbibliothek Darmstadt

# Cantata Basso solo.

Gib, Gott, daß ich nach deinem Bil- de Gib

Gott daß ich nach deinem Bil- de mir Kr- = = nigkeit Ge-

Kr- = = nigkeit des Ver- = = trauens des Vertrauens Gist und daß ein mir

nem Lebens schilde der ab- tritt der ab- tritt meiner

Feinde- = stis Ja küsse mich aus rechter Hand aus rechter

Hand Zu meiner selbst erkänntnüs Zu meiner selbst Er-

känntnüs an Ja küsse mich aus rechter Hand aus rechter

Hand Zu meiner selbst erkänntnüs Zu meiner selbst erkänntnüs an

Recit:

an Daß kommen selbst erkennen ist mein Leiden

Hat wer diese Kunst begriffen hat, den soll man mehr als einen menschen

nennen. die selbst erkänntnüs muß die größte weisheit seyn dabey weil

sie sich fast aus der Welt verlohren, so sind die Sünder wieder Thoren

Ey" unser Volck so sehr gemein, weis Bruyen wird der nicht so

Herr Jamb? wir seyn ja alle sampt ein wie der ander Bauren mit

der Verdammte Kinder. O! Reuw soll so thun der nicht wil Erbarm.

Wir sehen allezeit Hart die andern seine Lehren das unsere

Konnen wir gar schwerlich verleugnen. Ach! Adam sagen Blat muß

seine noch steh Eigenwille, das wird zum Spitz Klotz unsere Hand nehmen die

Eigen Liebe macht das man an andre Denckt, und Lasst sich selber auß der

Acht das Auge dan zwar alles sehen sich selbst aber nicht. sich Tadelt man wen

man den Nächsten Krancket und Loben und wan wir die andre schmähen

Wann und ein fremdter splitter stickt so sehen wir den eigenen Balcken

nicht Ort und Erlöser wahr, der und so sehr Erhören kan! der und so sehr Er

hören kan, man Ruffet mir Vor seiner Thür ob Liegt Noth der Lasterung Herein.

TECHNISCHE UNIVERSITÄT DARMSTADT
http://tudigit.ulb.tu-darmstadt.de/show/Mus-Ms-418-02/0046
Universitäts- und Landesbibliothek Darmstadt

Großherzogliche Hessische Hofbibliothek.



Ich will mich selber rüsten Ich will mich selber rüsten al-

ganz vor Gott Ver- mögen so Ich = ist alb= ein Christ =

Ich = ist alb = ein Christ so Ich = ist = alb ein Christ Ich will mich=

selber rüsten so = Ich ist alb ein Christ = so Ich = ist alb ein Christ

so Ich ist alb ein Christ. Ich muß das Gottes Gü = te der

Demüth ein Grund. Ist am allen nächsten ist am allen nächsten

ist Drum soll mir die Lösung im Leben verbleiben: dal nosce te

ipsum mit Herz zu schreiben dal nosce te ipsum dal nosce te ipsum mit

Herz zu schreiben

Gesetzt die wärst Engel rein mit Kunst den festen stein anander mensch werk mit

wärst Heim glich an Lasternd an sünden so wirst mit der sünd dein glück

findest den der ist ihm Gott die N. die, wie ihm gemein. drum must besinne

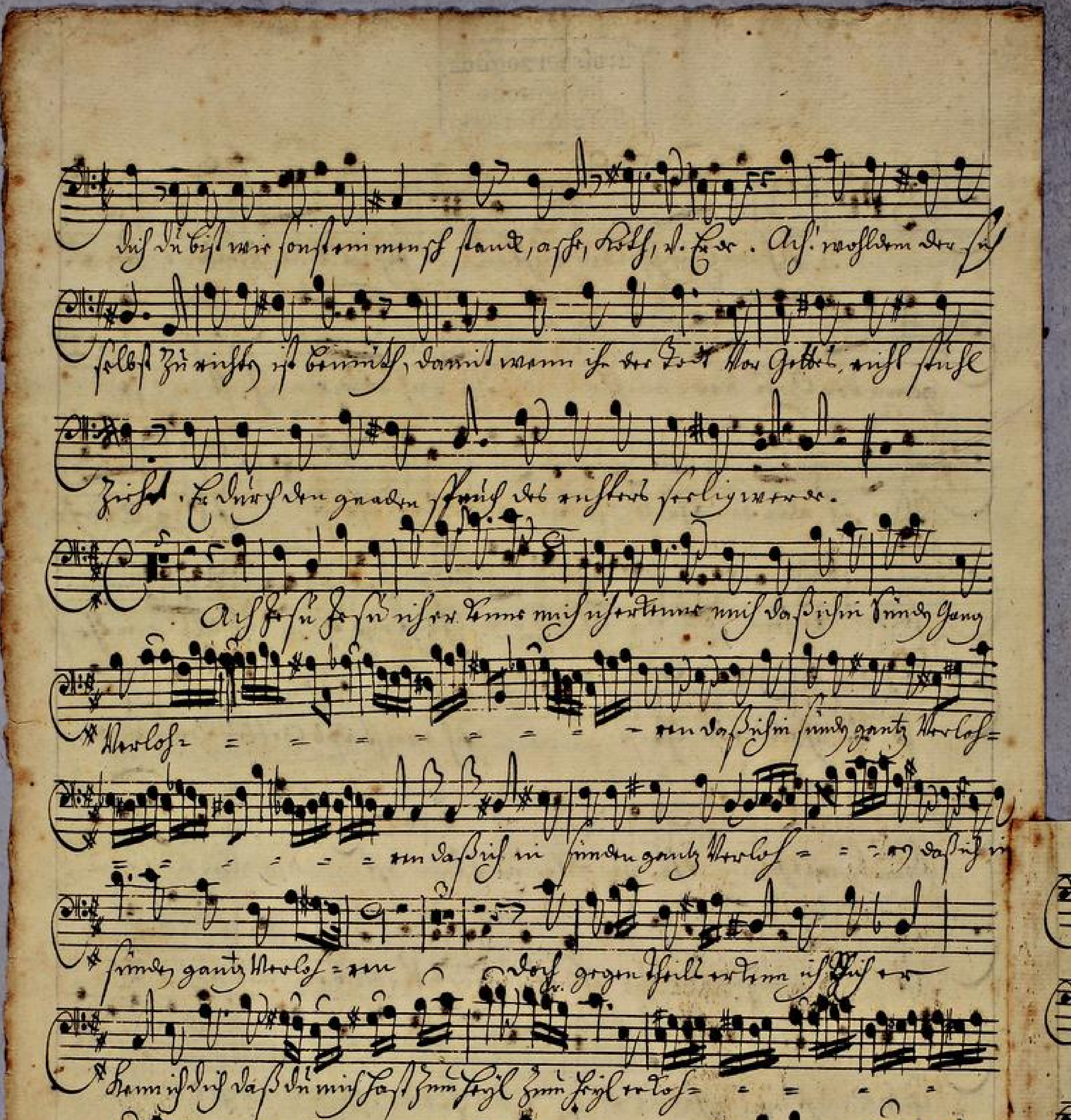

TECHNISCHE UNIVERSITÄT DARMSTADT
http://tudigit.ulb.tu-darmstadt.de/show/Mus-Ms-418-02/0048
Universitäts- und Landesbibliothek Darmstadt

seyn wah Ton an mir Alt=dam lust seyn. Du bleibst mein

Bleibe Du mir wah Ton an mir Alt=damlust seyn. wah Ton an mir

Lust=wah

Alt=dam = = = = adagio. t

Ton an mir Alt=dam lust seyn wah Ton an mir Alt=dam = =

8

Lust seyn.

TECHNISCHE UNIVERSITÄT DARMSTADT
http://tudigit.ulb.tu-darmstadt.de/show/Mus-Ms-418-02/0049
Universitäts- und Landesbibliothek Darmstadt