

Le Fidèle Berger

3 actes

NOMENCLATURE DES PARTIES.

/	Partition.	Parties de Coulisse.
/	Répétiteur.	
4	Premiers Violons.	
4	Seconds Violons.	
2	Altos.	
5	Basses.	
/	Flûtes.	
/	Oboës.	
/	Clarinettes.	
2	Cors.	
-	Cornet à Piston.	
/	Bassons.	
/	Trompettes.	
2	Trombones.	
/	Ophicleïde	
/	Timballes.	
-	Sonnettes.	
-	Tambour.	
-	Grosse Caisse.	
/	Triangle.	
-	Cimballes.	
-	Harpe.	

PARTIES.

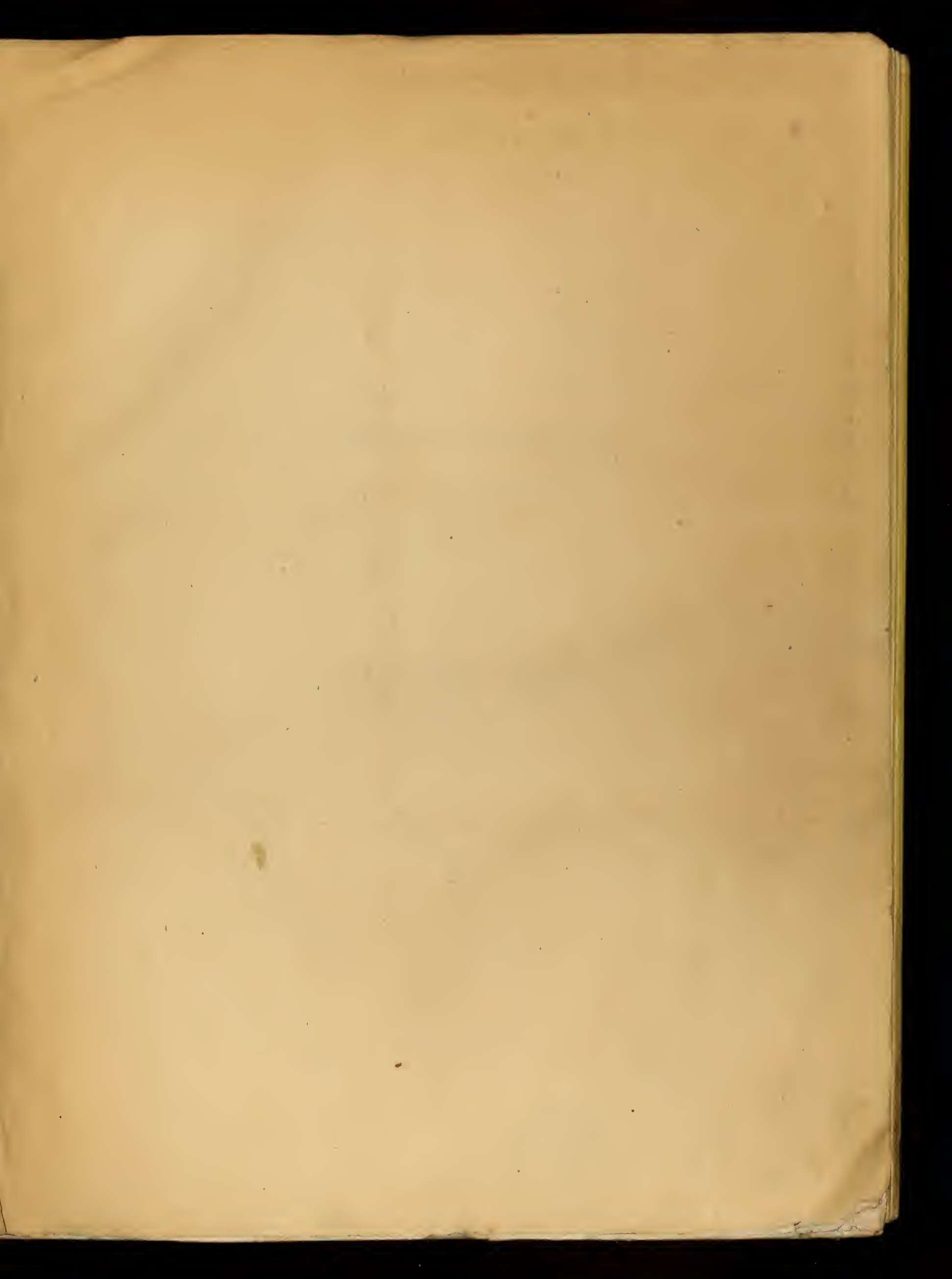

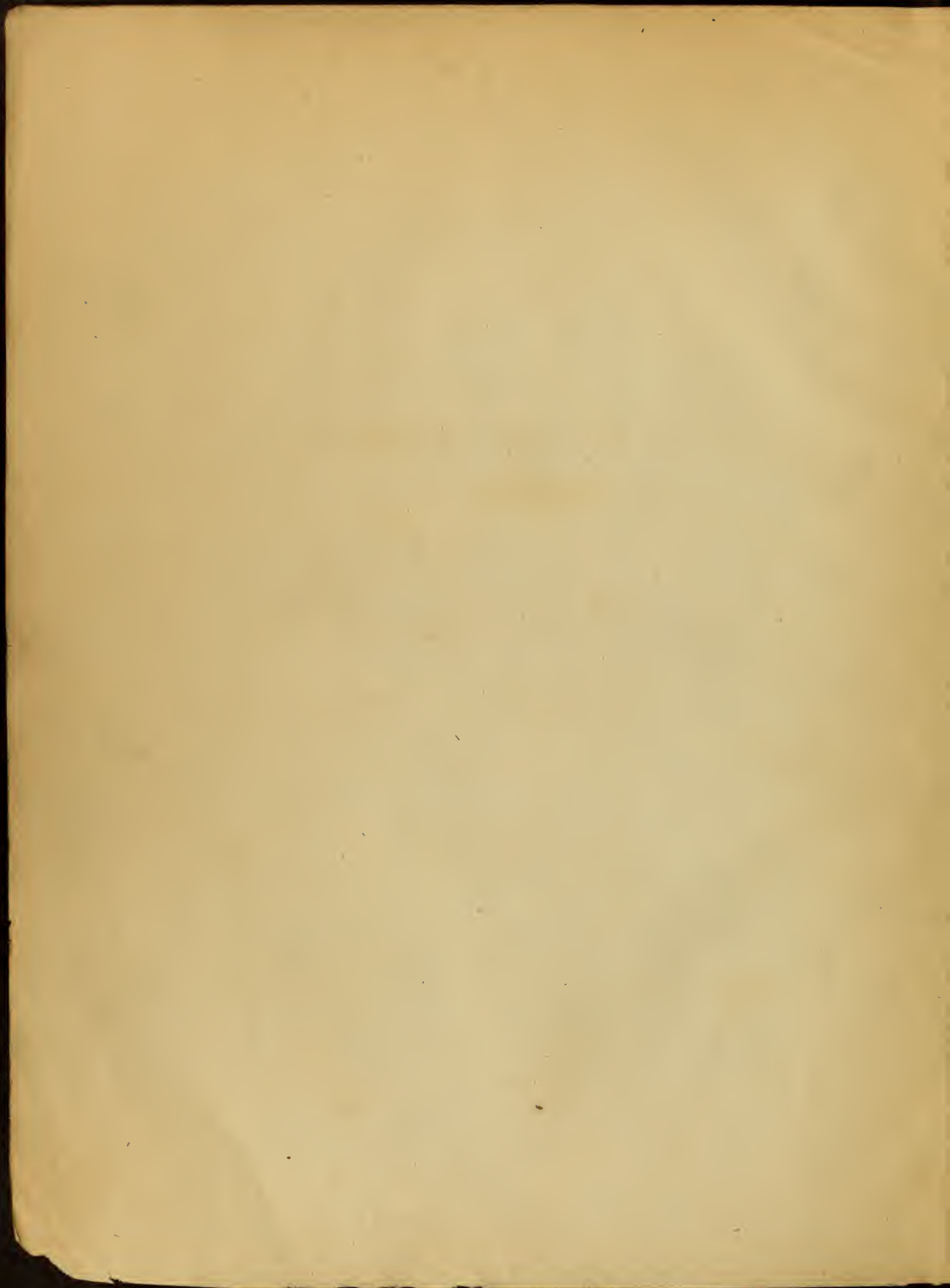

Le
FIDÈLE BERGER
Opéra Comique en trois Actes
PAROLES
de M. de Serre et de L. Goussier
Mis en Musique
PAR
ADOLPHE ADAM

*Représenté pour la première fois à Paris
sur le Théâtre Royal de l'Opéra Comique
le 12 Janvier, 1858*

Partition - 125'

Parties d'Orchestre - 125'

PARIS, chez RICHAUT, Editeur, Boulevard Poissonnière, 16, au 1.^{er}
Londres, chez V. Mori. Mayence et Anvers, chez les Fils de B. Schott

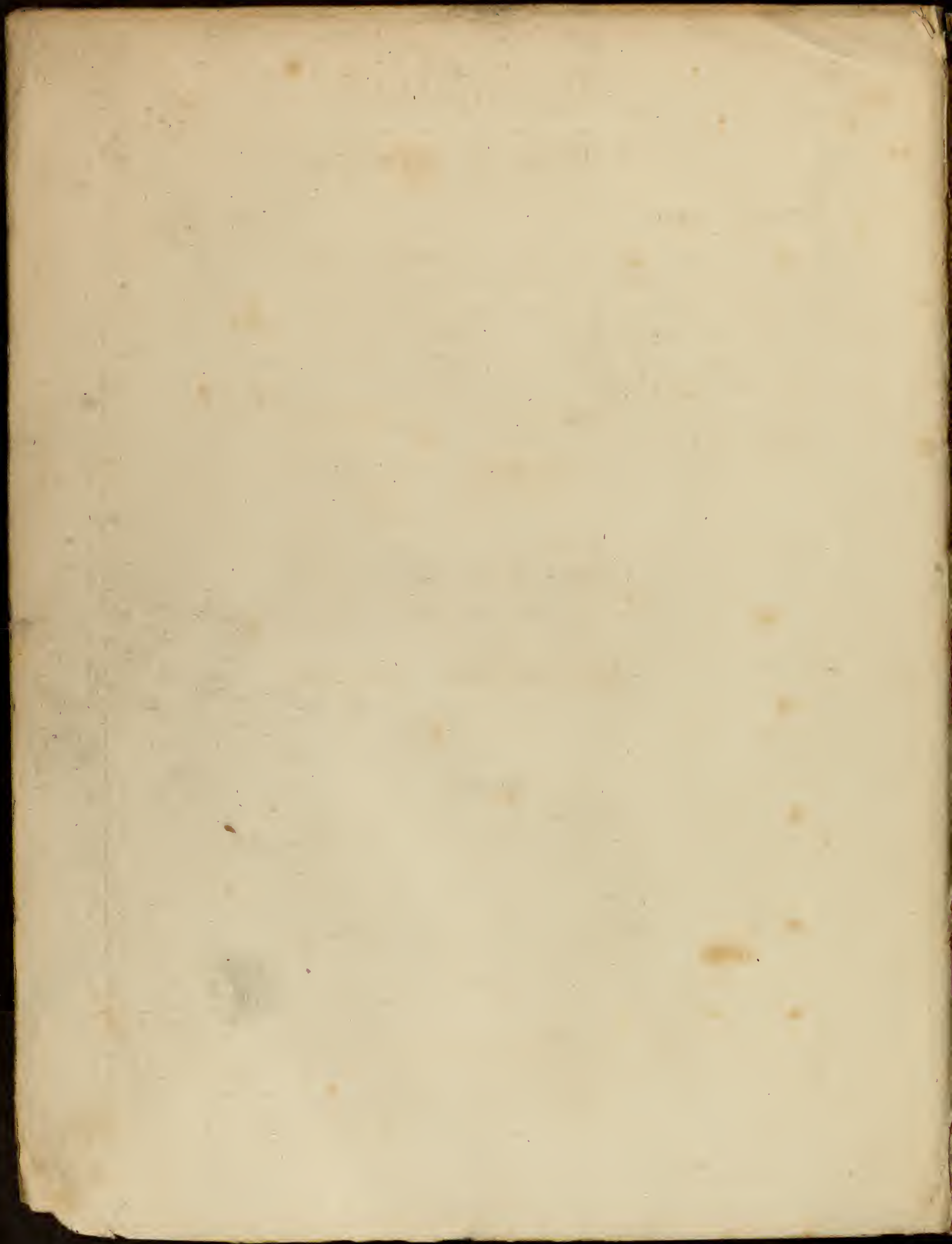

LE FIDÈLE BERGER.

PERSONNAGES.

ACTEURS.

ISIDORE COQUEREL, confiseur, rue des Lombards à l'enseigne du <i>Fidèle Berger</i> ...	M ^r . CHOLLET.
M ^{me} BERGAMOTTE, parfumeuse, sa voisine	M ^{me} BOULANGER.
ANGÉLIQUE, sa fille	M ^{lle} JENNY COLON.
LE COMTE DE COASLIN	M ^r . TILLY.
LA COMTESSE, sa femme	M ^{lle} ROSSI.
SERREFORT, exempt de police	M ^r . GRIGNON.
DUBOIS, valet de chambre du comte	M ^r . DESLANDES.
TOINON, demoiselle de boutique de Coquerel.	

Demoiselles de boutique Poissardes, Hommes et Femmes du peuple.

CATALOGUE DES MORCEAUX.

OUVERTURE	Page	1.
<i>ACTE I.</i>		
N ^o 1. INTRODUCTION	—	75.
N ^o 2. AIR	—	98.
N ^o 3. TRIO	—	126.
N ^o 4. FINAL	—	159.
<i>ACTE II.</i>		
N ^o 5. INTRODUCTION	—	177.
N ^o 6. TRIO	—	198.
N ^o 7. DUO	—	208.
N ^o 8. COUPLETS	—	250.
N ^o 9. COUPLETS	—	256.
N ^o 10. DUO et FINAL	—	279.
<i>ACTE III.</i>		
N ^o 11. ENTR'ACTE et AIR	—	278.
N ^o 12. TRIO	—	307.
N ^o 13. FINAL	—	345.

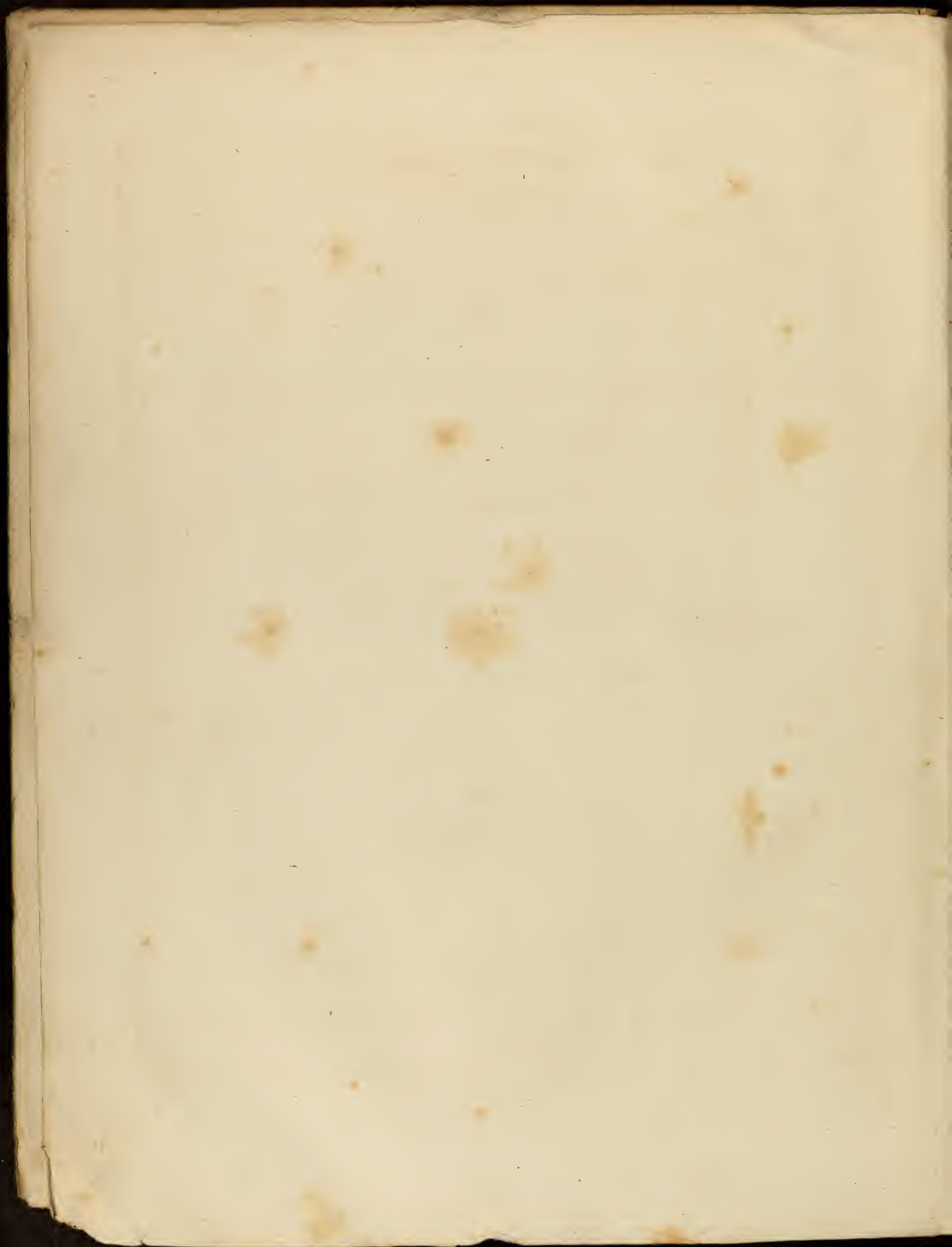

Représentation pour le 1^{er} Juin au Théâtre royal
le 12 Juin 1846
LE FIDÈLE BERGER.

OUVERTURE.

Andante.

Petite Flûte.

Grande Flûte.

Hautbois.

Clarinettes
en F.

Trompettes
en B.

Cors en sol.

Cors en F.

Bassons.

Trombones.

Triangle.

Timbales
en B.

Violons.

Altos.

Violoncelle.

Contre-Basse.

2

Violins I
Violins II
Violas
Cello
Double Bass

Solo.
pp

Soli.
pp

Soli.
pp

Soli.
pp

Cl.
C^l en RÉ.
B^{ss}
Fl.
Ob.
Double Bass

Soli.
pp

Soli.
pp

pizz.

pizz.

pizz.

pizz.

Hautb. 1^o solo. p 2^o solo pp

Cl.

C^o en RÉ.

III

arco. pp arco. pp arco. pp arco. pp

Hautb.

C^o en RÉ.

III

C^u - la C-B. // // // // // // //

pizz.

Hautb.
Cl. en RÉ.

pp

arco

arco

Fl. II.

pp

Hautb.

Cl.

pp

Cl. en RÉ.

solo

Solo. Rallentando.

pp

morendo.

All. non troppo.

leggierissimo

pp/

pizz.

pizz.

pizz.

pizz.

Cl.

Soli

pp

Solo

Fl.

Solo

Cl.

pp

pp

Triangle.

dimin.

pizz.

pizz.

arco.

Animé.

FF

Animé.

FF

FF Animé.

G^{de} Fl.

Hautb.

Cl.

C^{tr}

B^{bn}

2^o Solo

pizz.

PP

ppizz.

PP

ppizz.

PP

ppizz.

PP

Solo.

P

PP

Fl.

C^{tr} en RÉ.

pp

pp

C^{mc} la C-B

//

//

//

//

//

//

Solo.

1^{re} Fl.

C^{or} en RÉ.

Cl. Solo.

C^{or} la P^{re} Fl.

arco.

arco.

pp

pp

pp

pp

pp

14

Fl.

Cl.
C¹ en RÉ.

pizz.

C^{nc} la C-B

Soli.
P

Solo.
pp

Fl.

Hautb.

Cl.
C¹ en RÉ.

B^{no}

pizz.

arco.

arco.

arco.

arco.

Animé.

FF Animé.

Loure.

Loure. 19

G^{de} Fl.

Hautb.

Cl.

C^l en RÉ.

B^{ns}

p

Solo

G^{de} Fl.

Hautb.

Cl.

C^l en RÉ.

B^{ns}

G^{de} Fl.

Hautb.

C¹

B¹

Soli

dimin. morendo.

dimin.

dimin.

dimin. morendo.

pp

pp

pp

pp

rallent. poco a poco.

Rallent.

1^o Tempo.

Rallent.

1^o Tempo.

pizz.

pizz.

pizz.

(1) Soli

pp

Solo λ
P

Solo λ
P

Solo λ

pp

pp

Triangle.

dimin.

pizz.

pizz.

arco.

Canc. la p^{te} II: // //

All.^o non troppo.

C¹ Soli

B¹ Soli *pp*

Timb. *pp*

pp

pp

Hautb. Soli

Cl. Soli

C¹ en SOL.

C¹ les Hautb. // // // // //

arco

arco

Solo.

P

P

P

//

//

//

//

//

//

Solo.

pp

P

pp

pp

pp

pp

pp

pp

pp

pp

Lyrics: C^{anc} la C-B.

Solo.
P
Solo.
P
Solo.
P
// // // // // //
pp
pp
// // // // // //

Serrez.

ACTE I

N° 1.

INTRODUCTION

Allegro moderato

- Petite Flute
- Grande Flute
- Hautbois
- Clarinettes en SI b
- Trompettes en RE
- Cors en SOL
- Cors en FA
- Bassons
- Trombones
- Violons
- Altos
- ANGELIQUE
- M^{me} BERGAMOTTE
- COQUEREL
- CHOEUR de Demoiselles de Boutique
- Violoncelle
- Contre-Basse

The musical score is arranged in a standard orchestral format. The woodwind section (Flutes, Oboes, Clarinets, Bassoons, and Trombones) and brass section (Trumpets and Horns) are positioned at the top. The string section (Violins, Violas, Violoncello, and Double Bass) is at the bottom. The vocal parts are placed between the strings and woodwinds. The score includes various musical notations such as dynamics (pp, p, P), articulation (pizz, arco), and performance instructions. The page number 1411 is centered at the bottom.

arrangeons jeu - nes ami - es ces papillottes jo - li - es oh! quel é - tat plein de douceurs qu'ils sont heu -

arrangeons jeu - nes ami - es ces papillottes jo - li - es oh! quel é - tat plein de douceurs qu'ils sont heu - reux les confi -

arco

FF PP FF PP FF PP FF PP

reux les confiseurs quel état plein de douceur qu'ils sont heureux les confi- seurs
 reux qu'ils sont heureux quel état plein de douceur qu'ils sont heureux les confi- seurs

C^m la C-B //

1411

Hautb.
F

Cl.
F
C[♯]

FF
B[♭]

FF

FF

FF PP

FF PP

FF PP COQUEREL

à mer - veil - le mes demoi - sel - les je vous y prends car j'étais là on n'est pas plus gourmande

F PP

P¹ FL.

G¹ FL.

Solo
P Solo

Col 1^o // //

P

qu'el - les et tout mon fonds y pas - se - ra

1^{re} Fl.

2^e Fl.

est il un é - tat plus cri - ti - que en ce jour ma prospé - ri - té dé -

Soli

Hautb

Soli

Cl.

Cl.

B^b

pendde la fi - dé - li - té des demoi sel - les de bou ti - que des demoi - sel - les de bou

PP

PP

PP

PP

PP

PP

Cl. Soli

B. dim

dim

dim

- ti - que

daus mon cœur où l'amour fait

pizz

Hautb. Soli

Cl. PP

PP

pizz

pizz

pizz

pizz

pizz

bre - che pas un seul instant de re - pos et plus en - cor que mes fourneaux l'amour me brûle et me des -

Dynamics: *FF*, *PP*, *PP ζ* , *P*

Performance instructions: *arco*

Lyrics:

- sè - che
 laissez vous donc
 oh! quel é.tat plein de douceurs qu'ils sont heu_reux les confi_seurs quel é.tat plein
 oh! quel é.tat plein de douceurs qu'ils sont heu_reux les confi_seurs qu'ils sont heu_reux quel é.tat plein

Allegro

taisez vous donc taisez vous donc taisez vous donc quel bruit et quel supplice ex
 de douceurs qu'ils sont heureux les confi-seurs
 de douceurs qu'ils sont heureux les confi-seurs

Hautb. Solo

Cl.

B^b

FF *PP*

FF *PP*

FF pizz

FF pizz

FF pizz

FF pizz

-trè - me de ne pouvoir rê - ver à l'objet que l'on ai - me

P belle An - gè -

FF pizz

Cl. Soli

B^b

P

2^e Solo

-lique ô mes a - mours ô ma gen - til - le parfu - meu - se toi que mon

Hautb. *pp* *animé*

Cl. *pp*

B[♭] *pp*

2^o Solo *col Canto* *animé arco*

suivez *arco*

suivez *arco*

rall *arco*

coeur at-tend tou-jours viens cal-mer ma flamme a-mou-reu-se

Hautb.

B[♭]

F

F

F

F

ô Ciel en croi-rai-je mes yeux c'est Angé-lique et sa mère en ces

All^o risoluto Solo

Lyrics:
 _sin ou mon très cher voisin
 Coq.
 Vous du quartier Lombard la plus riche marchande ainsi que la plus belle à qui d'un tel bon

G^{de} Fl.

Cl.

C. Ch. Fa.

col Canto

Angelique.

ral

Andantino.

Solo

Je suis ma

Je suis ma

1^{er} Couplet.

Je suis ma

2^e Couplet.

Je suis ma

pp

ra - ne je suis ma - ra - ne le parrain s'en rapporte a nous ma vo - lon - te se - ra la

ra - ne je suis ma - ra - ne on pourrait a ce bouquet blanc pen - ser qu'un autre nœud m'en

C. B.

pizz.

Violons.

Altos.

Vcll.

C. B.

pizz.

4+4+

Pour le 2^e Couplet.

rien - ne dans vos bon - bons - choi - si - sez nous et les meil - leurs et les plus doux je suis ma - rai -
 ché - ne il n'en est rien ce - pen - dant et je me dis en sou - pi - rant je suis ma - rai -

C. C. H. F. A.

- ne je suis ma - rai - ne dans vos bon - bons - choi - si - sez nous et les meil - leurs et les plus doux je suis ma -
 - ne je suis ma - rai - ne il n'en est rien ce - pen - dant et je me dis en sou - pi - rant je suis ma -

arco.

1^{re} fois. 2^{de} fois.

G^{re} Fl.

C^{re} en FA.

Soli. *pp*

Animé.

FF *FF* *FF* *FF* *FF* *FF* *pp* *pp*

raï ne

raï ne

Coq.

Ah s'il ne dépendait que de

C^{re} la C-B. // //

FF *pp*

C^{re} en FA.

B^{re}

FF *pp* *pp* *pp* *pp*

M^{me} Bergamotte.

Allons donc servez nous donc

notre ai-ma-ble par-rain en hom-me de bon

moi De-moi vous serez satis-fai-te

FF *pp*

C. en Fa.

ten viendra prendre tant et payer ses amplettes
ainsi donc en ces lieux choisis sez sans la

p *F*

This block contains the vocal and instrumental parts for the first system. It features a vocal line with lyrics and a basso continuo line. The instrumental parts include strings and woodwinds. Dynamics range from piano (*p*) to forte (*F*).

All. con moto.

Fl. *FF*
C^{mo} la P^{te} Fl // // // // // // //
Hautb.
Cl. *FF*
Tromp.
solo
pp
pp
pp
pp
- cons
pp

This block contains the orchestral parts for the second system. It includes staves for Flute, Clarinet, Trumpet, and other instruments. The tempo is marked 'All. con moto'. Dynamics include fortissimo (*FF*) and pianissimo (*pp*). A 'solo' marking is present for the Clarinet part.

plus retenu.

Fl.

Cl.

C¹ en FA.

B¹

pp

pp

pp

pp

pp

plaire à cha-cun je m'attache et lon voit dans mon ma-gasin ce-

Fl.

Hautb.

Cl.

C¹ en FA.

B¹

p

p

p

p

m^f

-drat choco-lat et pistache a-nis pra-line et dia-blotin de mon en-sei-gne sou-ve-rai-ne la

ver - tu doit me pro - té - ger
 jeu - ne pa - rain jeu - ne ma - rai

pp

Soli

retenu.

G^{de} Fl. Solo.

Cl. Solo. *pp*

C^{en} en FA. *pp*

l'ombre en tr.

p

Unis // // //

retenu. ral.

- ne ve nez ve nez au fi - dèle Ber - ger ve nez ve nez au fi - dèle Ber ger venez au

pizz.

a Tempo.

Violin I

Violin II

Viola

Cello

Double Bass

Flute

Clarinet

Bassoon

Oboe

English Horn

Ang.

M^{me} Des.

fi - dé - le - ber - ger ve - nez

C^{mo} la C B // // // //

pizz.

The vocal parts (Soprano, Alto, Tenor, Bass) have the following lyrics:

- nez - ve - nez au fi - de - le Ber - ger ve - nez au fi - de - le Ber - ger
 - nez - ve - nez au fi - de - le Ber - ger ve - nez au fi - de - le Ber - ger
 ve - nez au fi - de - le Ber - ger ve - nez au fi - de - le Ber - ger
 ve - nez au fi - de - le Ber - ger ve - nez au fi - de - le Ber - ger
 ve - nez au fi - de - le Ber - ger ve - nez au fi - de - le Ber - ger

The bottom of the page features a double bar line (//) and the marking *arco, ten.* (arco, tenuto) for the string section.

Cmc Lt Pte Fl. // // // // // //

Solo.
pp

pp

pp

pp

// // // // // //

pp

pp

pp

pp

Plus retenu.

Fl.

Cl.

C¹ en FA.

B¹

un peu moins vite.

Angel.

Souvent une enseigne est trompeuse et l'on dit que plus du ne fois comp.

Fl.

Hautb.

Cl.

C¹ en FA.

pp

P

P

P

tant sur lan nonce flatense on s'est repen-ti de son choix mais moi mon - sieur j'ai con - fi - an - ce et

ne erains pas un tel dan - ger voi - la pour quoi de pré - fé - ren -

Soli.

G⁴ Fl. retenu.
Solo. *pp*

Cl. Solo. *pp*

C² en FA. *pp*

Timbre *p*

Unis. // // // //

retenu. *pp*

- ce je viens je viens au fi - dèle ber - ger je viens je viens au fi - dèle ber - ger je viens au

pizz.

ral.

ral.

ral.

a Tempo.

p

p

p

Tromp.

pp

pp

Timbre

a Tempo.

pp

pp

fi - de - le ber - ger je viens tou - jours au fi - de - le ber - ger je viens tou

M^{me} Des.

je viens tou - jours au fi - de - le ber - ger je viens tou

Coq.

ve - nez

C^{me} La - C - B. // // // //

pizz.

ten. FF ten. a Tempo. ten. a Tempo.

FF ten. FF ten. a Tempo. a Tempo.

FF ten. a Tempo. Solo. FF ten. a Tempo.

Tromp. FF ten. PP a Tempo. FF ten. a Tempo.

C^{or} en FA. FF ten. Solo. FF ten. a Tempo.

B^{ass} FF ten. PP a Tempo. FF ten. a Tempo.

Tromb. FF ten. PP a Tempo. FF ten. a Tempo.

Timbre FF a Tempo.

FF ten. FF ten. a Tempo. a Tempo.

FF ten. FF ten. a Tempo. a Tempo.

FF ten. a Tempo. a Tempo.

- jours je viens au fi - dè - le ber ger je viens au fi - dè - le ber - ger

- jours je viens au fi - dè - le ber ger je viens au fi - dè - le ber - ger

ve nez au fi - dè - le ber ger ve nez au fi - dè - le ber - ger

Ve nez au fi - dè - le ber ger

ve nez au fi - dè - le ber ger

arco. ten. a Tempo.

FF

C. Fl. P.

Solo.

pp

pp

pp

pp

pp

pp

pp

pp

pp

pp

pp

pp

pp

Plus retenu.

Fl.

Cl.

C^o en FA.

B^o

Coq.

un peu moins vite.

Bon bon de nocet et de baptême ici j'en ai pour

Eh bien choisissez les vous même

Oui vous au rez ma

tous les gouts

oh je choisis rai les plus doux

Fl. *p*

Oboe *p*

Clarinet *p*

Bassoon *p*

Tromp.

Corn FA.

Tromb.

Timb.

Violin I *tr*

Violin II

Viola

Cello

Double Bass

Soli.

cli - en - tel - le

Sur tout n'al - - lez ja - mais chan - ger et demeu - rez tou - jour fi - de

C^{mo} la C.B. // // // // //

retenu.
Solo
pp

Solo
pp

pp

p

Unis. // // // //

toujours fide le

M^{me} Berg.
tou jours fi dele au fi dele ber ger tou jours fi dele au fi dele ber ger

le tou jours fi dele au fi dele ber ger tou jours fi dele au fi dele ber ger fidele au

pizz.

ral.

ral.

ral.

ral.

a Tempo.

p

pp

ff *ten.*

a Tempo.

tou jours

ton jours fi - dele au fi - de - le ber - ger tou - jours tou - jours fi - dele

fi - dele ber - ger tou - jours fi - dele au fi - de - le ber - ger tou - jours tou - jours fi - dele

CHOEUR
des Demoiselles
de Boutique

C.^{me} la C-B. // // // //

pizz.

arco.

ff

Specific markings and instructions include:

- ten.* (ritardando)
- a Tempo.* (return to tempo)
- FF* (fortissimo)
- PP* (pianissimo)
- Solo.* (solo)
- Soli.* (solos)
- Changez en RE.* (Change to D major)
- Tromp. en RE.* (Trumpets in D major)
- C. le L. V. Tenor & basse.* (Tenor and Bass)

Allegro

bonne aubaine nous apportons en ces lieux au parrain à la marraine et nos bouquets et nos vœux ah! pour

bonne aubaine nous apportons en ces lieux au parrain à la marraine et nos bouquets et nos vœux ah! pour

bonne aubaine nous apportons en ces lieux au parrain à la marraine et nos bouquets et nos vœux ah! pour

II II II II II II II II

C. la P.^{te} H. // // // // // // // // // //

nous la bon-ne au-bai-ne à la fois nous portons en ces lieux au par-rais à la mer-rai-ne

nous la bon-ne au-bai-ne à la fois nous portons en ces lieux au par-rais à la mer-rai-ne

nous la bon-ne au-bai-ne à la fois nous portons en ces lieux au par-rais à la mer-rai-ne

// // // // // // // // // //

Solo.
pp

Solo.
p

Solo.
p

pp

M^{lle} Berg.

p
De pareils dons je suis peureux en se de vos bouquets al-

nos bouquets nos bouquets et nos vœux

nos bouquets nos bouquets et nos vœux

nos bouquets nos bouquets et nos vœux

// // // // // // // // //

Lyrics:
 lez je ne veux pas
 Dessus
 mais voyez donc voyez la pureté
 meuse
 fait elle ici fait elle se sembar

Lyrics:

je n'en veux pas je n'en veux pas je n'en veux pas je n'en veux pas je n'en veux pas
 - ras flairez moi ça les belles fleurs flairez moi ça ah pour nous la
 ah pour nous la
 ah pour nous la

Flute
 Oboe
 Clarinet
 Bassoon
 Violin I
 Violin II
 Viola
 Violoncello
 Double Bass
 Soprano
 Alto
 Tenor

bonne aubaine nous apportons en ces lieux au parrain à la marraine et nos bouquets et nos vœux ah! pour
 bonne aubaine nous apportons en ces lieux au parrain à la marraine et nos bouquets et nos vœux ah! pour
 bonne aubaine nous apportons en ces lieux au parrain à la marraine et nos bouquets et nos vœux ah! pour

C. la P^{te} Fl. // // // // // // // // // //

nous la bon_ne au_bai_ne à la fois nous portons en ces lieux au par_rain à la mar_rai_ne

nous la bon_ne au_bai_ne à la fois nous portons en ces lieux au par_rain à la mar_rai_ne

nous la bon_ne au_bai_ne à la fois nous portons en ces lieux au par_rain à la mar_rai_ne

// // // // // // // // // //

Solo.

pp

pp

Solo.

p

pp

pp

p

ah c'est trop fort

nos bouquets nos bouquets et nos vœux

prenez donc gard madame, va compromettre son

pp

// // // // //

Fl.

Cl.

C^{es} en SOL.

B^{as}

Coq. ce n'est pas moi que ca re - garde c'est le par - rain

- rang

Eh oui vrai - ment eh oui vrai -

c'est le par - rain

- ment

ab_sent ab_sent vous le voy - ez

ou donc est - il ce beau par - rain eh! bien que nous im -

por - te de quoise miel i - ci ce roi de Cé - la - don c'est tout sucret tout miel c'est pas comm' ses bon

C^{mc} la C-B. // // // // // //

This musical score is for a dramatic scene, likely from an opera. It features a variety of instruments and vocal parts. The instruments include two flutes (marked *ff*), two oboes (marked *ff*), two clarinets (marked *ff*), two bassoons (marked *ff*), a horn (marked *ff*), a trumpet (marked *ff*), a trombone (marked *ff*), a cello (marked *ff*), a double bass (marked *ff*), and a harpsichord (marked *ff*). The vocal parts include a soprano (labeled *M^{me} Berg.*), a mezzo-soprano (labeled *Coq.*), a tenor (labeled *Dessus.*), and a bass (labeled *Bons Tenor.* and *Basse.*). The lyrics are in French and include: "Unis", "Ah quel ton quelle hor", "Sor_tez sor_tez", "Nous traiter de la sorte jour de Dieu", and "sortez sor_tez". The score is written in a major key with a 2/4 time signature. The page number "28" is visible in the top left corner. The bottom of the page contains the page number "1-44".

The lyrics for the vocal parts are:

leur
 leur
 sortez sortez ou j'ap-pel-le la garde
 ehquoite galant confi-seur se montre i-ci leur defen-seur voyez plus
 ehquoite galant confi-seur se montre i-ci leur defen-seur
 ehquoite galant confi-seur se montre i-ci leur defen-seur

Dynamic markings include *pp* (pianissimo) and *pizz.* (pizzicato).

Hautb.

l'a-mou-reux

l'a-mou-reux

-tôt comme il l'a r'gar-de de la p'tit c'est l'a-mou-reux oui l'a-mou-reux ou bien peut

Hautb.

è-tre de la mère il en est ca-pa-ble ma en'er tant il pa-rait au-da-ci-éux il en est

G^o Fl.

Hautb.
 Cl.
 C.
 B^o
 W^{mo} Berg.
 ca - pa - ble ma - cher tant il pa - rait ay - da - ci - eny
 oh vrai - ment vrai
 arco.
 FF
 FF
 FF

pp
 pp
 p
 - ment je n'y tiens plus je n'y tiens plus quit - tons ces lieux je n'y tiens plus quit - tons ces
 FF

p
p
pp
pp
pp
pp
pp
pp
Aug.
 M^{me} Berg.
 nous traiter nous traiter nous trai ter nous traiter de bé-gueu - les quelle hor-
 lieux nous traiter nous traiter de bé-gueu - les
 Coq. *p*
 quelle horreur les trai ter les trai ter les trai ter de bé-gueu les ah
 Demoiselles de Boutique. *p*
 nous traiter de bé-gueules ah quel le hor-
pp
 Voyez vous ces bé-gueu - les voyez donc ces bé-gueu - les on
pp
 Voyez vous ces bé-gueu - les voyez donc ces bé-gueu - les on
pp
 Voyez vous ces bé-gueu - les voyez donc ces bé-gueu - les on
pp

- reur d'e_tre seu - les de fem_mes comme il faut quelle horreur quelle horreur
 quelle hor_reur d'e_tre seu_les des fem_mes comme il faut quelle horreur quelle horreur
 si vous e_tiez seu - les pour vous il fe - rait chaud quelle horreur quelle horreur
 - reur de - tre seu - les de fem_mes comme il faut quelle horreur quelle horreur
 di - rait quel - les seu - les sont des femm'com_me il faut et ma - dam' fait la
 di - rait quel - les seu - les sont des femm'com_me il faut et ma - dam' fait la
 di - rait quel - les seu - les sont des femm'com_me il faut et ma - dam' fait la

quelle horreur à l'instant oh partons ma mère évi tons leurs co lè re car c'est un vrai com
 ah par tons oui ma chère é vi tons leur co lè re car c'est un vrai com
 quelle horreur vou lez vous bien vous tai re vou lez vous bien vous tai re n'a jou tez pas un
 quelle horreur ah re don tons leurs co lè re car c'est un vrai com
 fiè re crai gnez no tre co lè re crai gnez no tre co lè re mais nous r'viendrons bien
 fiè re crai gnez no tre co lè re crai gnez no tre co lè re mais nous r'viendrons bien
 fiè re crai gnez no tre co lè re crai gnez no tre co lè re mais nous r'viendrons bien

- plot oui c'est un vrai complot
 - plot oui c'est un vrai complot
 mot n'a-jon-tez pas un mot
 - plot oui c'est un vrai complot
 - tot mais voyez donc ces bé-guen-les
 - tot
 - tot

quel-le horreur
 quel-le horreur
 taisez vous donc
 quel-le horreur
 voyez donc
 voyez donc

quel-le horreur
 quel-le horreur
 taisez vous donc
 quel-le horreur
 ces bé-guen-les
 ces bé-guen-les

ff pp ff
 1+11

ah partons
 ah partons
 mais paix donc
 ah par tons
 n'dirait on pas qu'elles
 on dirait
 on dirait

ah partons
 ah par tons
 mais paix donc
 ah par tons
 n'dirait on pas qu'elles
 qu'elles seules
 qu'elles seules

quelle horreur
 quelle horreur
 taissez vous donc
 quelle horreur
 sont des femm' comme il faut
 sont des femm'
 sont des femm'

PP FF PP FF FP FF
 PP FF PP FF FP FF

	quelle horreur		ah! partons		ah! partons
	quelle horreur		ah! partons		ah! partons
	taisez vous donc		mais paix donc		mais paix donc
	quelle horreur		ah! partons		ah! partons
ne faites pas tant la	fiè - re	redoutez notre co	lè - re	car nous reviendrons bien	tôt
	comme il faut		re - doutez		not' co - lèr'
	comme il faut		re - doutez		not' co - lèr'

Dynamic markings include *pp* (pianissimo), *ff* (fortissimo), and *ppp* (pianississimo). The score features various musical notations such as slurs, accents, and hairpins.

p *cres.* *ff*
p *cres.* *ff*
p *cres.* *ff*
p *cres.* *ff*
p *cres.* *ff*
p *cres.* *ff*
p *cres.* *ff*
p *cres.* *ff*
p *cres.* *ff*
p *cres.* *ff*
p *cres.* *ff*
pp *cres.* *ff*
pp *cres.* *ff*

ah! de cet-te ha-ran-gère éloignons nous ma-mère éloignons nous ma-mère partons au plu-tôt redou-tons leur co-
 ah! de cet-te ha-ran-gère éloignons nous ma-chère éloignons nous ma-chère partons au plu-tôt redou-tons leur co-
 ah! voulez vous bien vous-taire voulez vous vous-taire voulez vous vous-taire partons au plu-tôt redou-tez ma co-
 ah! de cet-te ha-ran-gère éloignons nous ma-chère éloignons nous ma-chère partons au plu-tôt redou-tons leur co-
 il n'faut pas tant fair la-fière craignez notr'co-lère craignez notr co-lère nous r'viendrons bien-tôt redou-tez notr'co-
 il n'faut pas tant fair la-fière craignez notr'co-lère craignez notr co-lère nous r'viendrons bien-tôt redou-tez notr'co-
 il n'faut pas tant fair la-fière craignez notr'co-lère craignez notr co-lère nous r'viendrons bien-tôt redou-tez notr'co-

C^{anc} 1^{re} Fl.

le - re ah! par - tons ah! par tons ma mè - re al - lons ma mè - re par - tons au plu
 le - re é - loi - gnons nous ma chè - re par - tons partons ma chè - re é - loi gnons nous au plu
 le - re n'a - jou - tez pas un mot n'ajoutez pas un mot et par - tez et partez au plu
 le - re ah! par - tons ah! par tons ma chè - re par - tons par - tons par - tons au plu
 le - re é - loi - gnons nous ma chè - re par - tons par - tons par - tons au plu
 le - re crai - gnez no - tre co - le - re crai - gnez no - tre co - le - re nous re - viendrons bien
 le - re crai - gnez no - tre co - le - re crai - gnez no - tre co - le - re nous re - viendrons bien
 le - re crai - gnez no - tre co - le - re crai - gnez no - tre co - le - re nous re - viendrons bien

- têt é-loignons nous ma nière
 et partons au plu têt
 éloignons nous ma

- têt é-loignons nous ma chère
 et partons au plu têt
 éloignons nous ma

- têt voulez vous bien vous taire
 n'a-joutez pas un mot
 voulez vous bien vous

- têt
 é-loignons nous ma chère
 et partons au plu têt

- têt ne fait pas tant la fière ou craignez notr'co
 lè-re craignez notr'co. lè-re nous r'viendrons bien
 têt ne fait pas tant la

- têt ne fait pas tant la fière ou craignez notr'co
 lè-re craignez notr'co. lè-re nous r'viendrons bien
 têt ne fait pas tant la

- têt ne fait pas tant la fière ou craignez notr'co
 lè-re craignez notr'co. lè-re nous r'viendrons bien
 têt ne fait pas tant la

me-re car c'est un vrai com-plot éloignons nous ma-mère partons au plu-
 chère car c'est un vrai com-plot éloignons nous ma-chère partons au plu-
 taire n'a-jou-tez pas un mot vou-lez vous bien vou-tai-re par-tez au plu-
 éloi-gnons nous ma-chère car c'est un vrai com-plot éloi-gnons nous ma-chère partons au plu-
 -fiè-re crai-gnez notrè co-lè-re crai-gnez notrè co-lère nous r'viendrons bien tôt crai-gnez notrè co-lère nous r'viendrons bien
 -fiè-re crai-gnez notrè co-lè-re crai-gnez notrè co-lère nous r'viendrons bien tôt crai-gnez notrè co-lère nous r'viendrons bien
 -fiè-re crai-gnez notrè co-lè-re nous r'viendros bien tôt crai-gnez notrè co-lère nous r'viendrons bien

- têt par - tons par - tons c'est un com - plot partons partons ma mère évitons leur co - lère évitons leur co -
 - têt par - tons par - tons c'est un com - plot partons partons ma chère évitons leur co - lère évitons leur co -
 - têt par - tez par - tez sans dire un mot sans dire
 - têt par - tons par - tons c'est un com - plot partons partons ma chère évitons leur co - lère évitons leur co -
 - têt nous al - lons re - ve - nir bien - tôt craignez notre co - lère pour vous faire faire pour vous faire
 - têt nous al - lons re - ve - nir bien - tôt nous al -
 - têt nous al - lons re - ve - nir bien - tôt nous al -

- le_re partons au plu_tôt partons partons ma nière évitons leur co lère évitons leur co lère et partons au plu
 - le_re partons au plu_tôt partons partons ma chère évitons leur co lère évitons leur co lère et partons au plu
 au mot sans dire un
 - le_re partons au plu_tôt partons partons ma chère évitons leur co lère évitons leur co lère et partons au plu
 taire nous viendrons bien tôt craignez no tre co lère pour vous faire tai re pour vous fai re tai re nous viendrons bien
 - lous re ve nir bien
 - lous re ve nir bien

- tôt en vé - ri - té c'est un com-plot en vé - ri - té c'est un com - plot
 - tôt en vé - ri - té c'est un com-plot en vé - ri - té c'est un com - plot
 mot tai-sez vous par-tez au plu-tôt tai-sez vous par-tez au plu-tôt
 - tôt en vé - ri - té c'est un com-plot en vé - ri - té c'est un com - plot
 - tôt nous al - lons re - ve-nir bien-tôt nous al - lons re - ve-nir bien - tôt
 - tôt nous al - lons re - ve-nir bien-tôt nous al - lons re - ve-nir bien - tôt
 - tôt nous al - lons re - ve-nir bien-tôt nous al - lons re - ve-nir bien - tôt

1^o une ancienne religieuse qui se connaît en vertu...

2^o moi qui n'ose lui parler?... Si je lui écrivais?...

98

N^o 2.

AIR.

» si je lui écrivais »

Maestoso.

Petite flûte.

G^{de} flûte.

Hautbois.

Clarinettes en UT.

Trompettes en UT.

Cors en UT.

Cors en SOL.

Bassons.

Trombones.

Violons.

Alto.

COQUEREL.

Violoncelle.

C. Basse.

ff

C^{me} 1^o Violon.

C^{me} 1^o C. B.

1411

- prit sous mes doigts font éclo - re le motheureux qui touche et qui se duit par des traits pleins de
 C.^{me} la C. B. // C.^{me} le 1. Violon. // divises // pizz.

flam - me peins lui — ma vive ar - deur fais pas - ser — dans son â - — me ce que res - sent mon

arco.

cœur par des traits pleins de flamme peins lui ma vive ar - deur fais passer dans son â - — me ce que res - sent mon

P

Plus animé.
solo.

PP
solo.

PP

solo.
PP

solo.
PP

solo.
PP

Plus animé.
PP

PP

PP

coeur compo_sous cherchonscomposons.

C.^{me} 1^a C.-B.

FF

1411

PP

P^{te} fl.
G^{de} fl.
Cl.
C^{es} en UT.

Il se met a une table et essaye d'écrire ne trouvant pas d'idée il dit rien e est toujours le commencement qui est le plus difficile.

leggero.
divisés.

Il prend machinalement un bougeo qu'il mange et en lit la devise. qui dit amant dit troubadour on devient poete en un jour.

pizz:
pizz:

Tiens je suis donc un troubadour... au fait si je lui écrivais en vers c'est peut être plus aisé. (il cherche encore et ne trouvant rien

G^{de} fl:

Cl:

C¹ en Sol.

B¹

battu

réunis.

battu

prend encore un autre bonbon dont il lit de même la devise)

P^{te} fl:

Hautb:

solo.

cres.

solo.

cres.

solo.

cres.

beauté cruelle je soupire prenez pitié de mon martyre. ah! ah! mais justement voilà

mon affaire. il prend un boeal où sont des devises. Beauté cruelle je sou-

-pireprenezpitiedemonmarty - re bravo bra vo bravo bra vo bravo bra vo.

G^{de} fl:

Cl:

C^{ts} en Sol.

B^{ns}

battu. réunis.

battu. battu.

si vous préférez un a_mant choisissez le tendre et constant je n'aurais pas mieux dit je croi: ce vers la semble fait pour

Hautb:

Cl:

Cl^S en Ut.

solo

p

moi

en prenant femme on est heu- reux n'en prenez pas c'est encor

mieux mauvais de tes- ta- ble

choi- si- sez moi car mes a- mours ne fi- ront qu'avec mes

The musical score is arranged in systems. The top system includes woodwinds: Hautbois (Hautb.), Clarinet (Cl.), and Clarinet in C (Cl^S en Ut.). The middle system features strings (Violins I, Violins II, Violas, Cellos, and Double Basses). The bottom system contains vocal lines with French lyrics. The lyrics are: "moi en prenant femme on est heu- reux n'en prenez pas c'est encor mieux mauvais de tes- ta- ble choi- si- sez moi car mes a- mours ne fi- ront qu'avec mes". There are performance markings such as "solo" and "p" (piano) in the woodwind parts.

jours ah si comme ceux là, j'entrouve une douzaine je suis auvé je sais que de nos
 C^{me} la C. B.

suivez
 suivez
 suivez
 jours les bons vers donnent de la peine mais en cherchant on les trouve toujours en cherchant bien on en trouve tou-

All.^o

FF

Solo.

P >

FF

Solo.

P >

FF

FF

FF

Solo.

P >

FF

FF

FF

FF

FF

FF

FF

FF

PP

PP

qu'a ma des-ti - né - e - tu

C^{me} la C.B. //

All.^o

FF

PP

PP

G^{de} fl: solo. *pp*

Cl: solo. *p*

sois enchai - né - e bra - vo très bien bra - vo — sois ma dolci - né - e pour un jour ou deux fi

p

p

donc fi donc mau - vais — c'est par l'hymé - né - e que l'on est heu - reux ah! c'est bien vrai quel vers

G^{de} fl: solo. *p*

Hautb: solo. *p*

dé-li-ci-eux. Vi-

B^{us} solo. *pp*

- vent les gri-settes jeu-nes et co-queffesc'est trop mari-vau-dage et trop li-cen-ci-eux de-viens ma ber-gè-re à

la bon-ne heure au moins c'est pur et ver-tu-eux de-viens ma ber-gè-re le bon-heur sur terre ne

Hautb. *animé.*

mf

mf

FF

FF

FF

se trou_ve guère que quand on est deux c'est su - per - be c'est du Vol_tai_ - re c'est A_pol_ lon

ff

ff

ff

ff

ff

ff

ff

ff

ff

ff

ff

qui m'inspi - ra c'est A - pol_ lon qui m'inspi - ra re - li -

ff

1411

sons re-li-sons re-li-sons tout ce-la c'est A-pol-lon qui in-spi-

ra cest A-pol-lon qui m'inspi-ra.

And.^{te} maestoso.
C¹⁵ en Ut.

C¹⁵ en Sol.

pp

pp

pp

Beaute cruel - le je sou - pi - reprenez pi - tie de mon marty - re si - vous preferez un a -

pizz: arco.

C¹⁵ en Sol.

Solo.

p

p

p

- mant choi - sissez le choisissez le tendre et constant choisissez moi - car mes a - mours ne fini - ront

C^{me} la C. B.

pizz:

G^{de} fl. solo.

Cl: solo.

C^{es} en Sol.

suivez.

ne fi - niront qu'avec mes jours bel - le Angé - li - que mes â - mours ne fi - niront ne fi - niront qu'avec mes

C^{me} la C. B. pizz. H H

G^{de} fl: solo.

Hautb: pp

retenu. C^{es} en Ut. solo

C^{es} en Sol. solo

retenu.

jours j'ajoute ici belle angé - li - que quoique ce nesoit pas é - crit c'est étonnant ou c'est u

ni que combien l'amour domine l'esprit et ce n'est rien en cor et ce n'est rien en cor ce qui termine est bien plus

F arco.

All.^o

pp

pizz:

pizz:

1^{er} Violone: Que ma des ti - né - e te soit en - chai - né - e c'est par l'hy - mé - né - e que l'on est heu - reux que

2^d Violone:

C. B. pizz:

B.^{us}

solo. p

ma des - ti - né - e te soit en - chai - né - e c'est par l'hy - mé - né - e que l'on est heu - reux de -

Violin I: Treble clef, eighth notes.

Violin II: Treble clef, eighth notes.

Viola: Treble clef, eighth notes.

Cello/Double Bass: Bass clef, eighth notes.

Lyrics: viens ma ber-ge-re le bon-heur sur-ter-re ne se-

Performance markings: arco. (Viola), pizz. (Cello/Double Bass).

Tempo/Character: C^{me} la C.B.

Violin I: Treble clef, eighth notes.

Violin II: Treble clef, eighth notes.

Viola: Treble clef, eighth notes.

Cello/Double Bass: Bass clef, eighth notes.

Lyrics: trou-ve-guè-re que quand on est deux quand on est deux que

Performance markings: arco. (Violin II, Viola).

Violin I: Treble clef, eighth notes.

Violin II: Treble clef, eighth notes.

Viola: Treble clef, eighth notes.

Cello/Double Bass: Bass clef, eighth notes.

Lyrics: ma des-ti-né-e te soit enchai-né-e c'est par l'hy-mé-né-e que l'on est heu-reux de- viens ma ber-

Performance markings: pizz. (Violin I, Violin II), arco. (Violin II, Viola).

B^{is}

Musical score for the first system. It includes a vocal line and piano accompaniment. The piano part features a prominent triplet pattern in the right hand. The lyrics are: "gè-re le bonheursur ter-re ne se trouve guère que quand on est deux de-viens ma ber gè-".

C^{is} en UT.

soli

Musical score for the second system. It continues the vocal and piano parts. The piano part includes the instruction "arco." and "pizz:". The lyrics are: "re de-viens ma ber gè-".

animé.

F

F

F

F

solo.
pp

F

F

F

F

F animé.

FF

FF

FF

FF

re c'est su - per - be c'est du Vol - tai - re c'est A - pol - lon qui m'inspi-

animé.

F

ra ah! les beaux vers les beaux vers que ces vers là c'est A pol

- lon qui m'ins - pi - ra ah! les beaux vers les beaux vers — d'O-pe- ra .

1^o Mais ma mère, ça n'est pas convenable... M^{re} Coquerel...

2^o 126 Essayez tant que vous voudrez pourvu que ça ne soit pas long.

N^o 5.

TRIO.

» Essayez tant que vous voudrez
pourvu que ça ne soit pas long. »

Andantino mod^{to}

Flûtes.

Hautbois.

Clarinettes
en LA.

Cors en LA.

Cors en MI.

Trompettes
en MI $\frac{1}{2}$.

Bassons.

Trombones.

Trombones basses.

Violons.

Altos.

ANGÉLIQUE.

M^{re} BERGAMOTE.

COQUEREL.

Violoncelles.

Contre-Basses.

p *f* *pp*

pizz.

p Prenez un peu de pain - en - ce

p O moments éduisant et

C^{me} la C-B. //

pizz.

Fl.

Clar.

C² en MI.

B²

PP

PP

PP

arco.

ANGÉLIQUE.

Pre- nez un peu de pa- ti- en- ce

COQUEBEL.

M^{me} BERGAMOTE.

doux.
Vocelles et C-B.

Allons vi- te dé- pê- chez- vous!

Je- tiens beau- coup à l'é- lé- gan- ce je- tiens beau

Vocelles

C^{me} la C=B.

C-B.

Fl.

comp à lé-lé-gance, il faut d'abord qu'un gant ne soit ni pas trop grand ni trop étroit

Ce-lui-ci paraît

p

Hautb

Cors

mieux il conviendrait être

Oh! de mon trouble en vous voyant je sens déjà que je ne suis plus

C. la C-B.

f *p* *pp*

Hautb.

Cr.

ANGÉLIQUE.

On nous observe en ce mo - ment on nous observe en ce mo - ment j'ai ce pen - dant à vous ap -

maître!

Cr^{ve} la C-B.

pizz.

pizz.

Hautb.

Cr.

prendre u-ne nou - velle

ma'sprenez donc garde!

une nouvel - le la - quel - le?

ah! ah! le maudit

gant! mon dieu le maudit

Cr^{ve} et C-B.

F P FP

F P FP

mF P FP

arco mF P FP

PP

PP

PP

F P PP

F arco P 1411 F P PP

APPELLE BERG.
 Ça ne va donc pas ? mais ça ne va donc pas ? ça ne va pas c'est e-foh-
 gant ! non vraiment non vrai-ment non non vrai-

C^{me} la C-B.

Fl. solo.
 Hautb. solo.
 Clar. p
 C^{rs} p
 pp
 ment ! quel-le
 ment ! point de pei-ne ni de gê-ne es-say- ez une au-tre dou-zai-ne
 ment ! quel-le pei-ne ! quel-le gê-ne quand la crain-te vous en- chaî-ne ! quel-le

Fl.

Hautb.

Clar. solo.

C[♯] en LA. *p*

C[♯] en MI.

Tromp.

B[♭]

Tromb.

pei-ne! quel-le gè-ne! quel-le con-trainte est la mienne!

J'ai des soupçons en ce mo-ment obser-vez les a-droite-

pei-ne! quel-le gè-ne! quel-le crain-te vous en - chaî-ne!

C[♯] en LA. C-B. //

Qui les mamans en tous les tems sont des tourmens pour les a -
 ment j'ai des soupçons en ce mo - ment observons les adroi - te - ment j'ai des soupçons en ce mo - ment observons les a - droi - te -
 oui les mamans en tous les tems sont des tourmens pour les a - mans oui les mamans en tous les tems sont des tourmens pour les a -

C.^{me} 1a C-B. // // //

 mais ah! oui les ma-mans sont de vrai tour- mens! ah! oui les ma-mans sont de vrai tour- mens! ah! oui les ma-mans sont de vrai tour-

 ment on j'ai des soupçons depuis un mo- ment je vais observer bien à-droite- ment je vais observer bien à-droite-

 mais ah! oui les ma-mans sont de vrai tour- mens! ah! oui les ma-mans sont de vrai tour- mens! ah! oui les ma-mans sont de vrai tour-

 The score concludes with a double bar line and the instruction *C^{mo} à C-B.*

mens!
ment.
mens!
comme moi vous devez com-prendre
quand on vent se donner des gants qu'à son goût

battu

PP F PP FF PP

FF PP

4414

FF

FF

Anjour-d'hui rien, non rien.
 Qu'est-ce donc? qu'est-ce done?
 done? et quand done? ciel oh! ciel rien, seulement je soup-

mais non vrai-ment ils vont fort bien et vous devez être content et vous de-
 comequ'ils ont cra-qué qu'ils ont cra-qué oui jo-li-

musical score for the second system, including instrumental parts and vocal lines. The instrumental parts include Flute (Fl.), Horn (Hautb.), Clarinet (Clar.), and Cello/Double Bass (C^o et B^o). The vocal line includes the lyrics: "vez être content plus de gê-ne plus de pei-ne c'est heu-reux qu'il vous con-vien-ne". The piano accompaniment continues with a rhythmic bass line.

quel-le
 vez être content plus de gê-ne plus de pei-ne c'est heu-reux qu'il vous con-vien-ne
 ment oui jo-li-ment quelle

Fl.

Hautb.

Clav. solo.

C¹ en FA *p*

C² en MI *p*

Tromp.

B¹

Tromb.

pei-ne! quel-le gè-ne! quel-le con-trainte est la mienne!

J'ai des soupçons en ce mo-ment observou-les a-droite -

pei-ne! quel-le gè-ne! quel-le crai-te vous en - chaî-ne!

C¹ en C-B. //

Qui les mamans en tous les tems sont des tourmens pour les a -
 ment j'ai des soupçons en ce mo - ment observons-les adroi-te - ment j'ai des soupçons en ce mo - ment observons-les a-droi-te -
 oui les mamans en tous les tems sont des tourmens pour les a - mans oui les mamans en tous les tems sont des tourmens pour les a -

C.^{mo} A & C-B. // // //

mais ah! oui les mamesont de vrai tourmens! ah! oui les mamesont de vrai tourmens! ah! oui les mamesont de vrai tour -
 ment ou j'ai des soucis depuis un moment je vais observer bien a-droite-ment je vais observer bien a-droite -
 mens! ah! oui les mamesont de vrai tourmens! ah! oui les mamesont de vrai tourmens! ah! oui les mamesont de vrai tour -

Fl.
Hautb. p
Clar.
Ct.
pp
Tromb.
p
pp
Animez.
pizz.
pizz.
pizz.
mens!
mens!
mens!
pizz.
pp

ler
cel et la grand chose
mon Dieu parlez en pro-se! dam! ce soir il ne sera plus
j'y pensais et j'ai fais
me declarer en vers
vous croyez?

Hautb. p

Clar. p

FF

FF

FF

FF

FF

FF

re tenu.

arco.

arco.

arco.

arco.

M^{lle} BERGAMOTTI

re tenu.

moi qui me meurs d'a-mour

elle écou-tait quel ora-ge s'ap-prête! oui c'est

FF

PP

CS

solo.

moi, moi, qui pour vous... non, qui pour elle épris d'un sen-ti-mens

monsieur! mon

The vocal line lyrics are:

 prière de, de, de ne pas le re-fu-ser!

 vous priant par grâ-ce su-prière

The piano accompaniment includes the instruction:

 C^{me} la C-B.

The vocal line lyrics are:

 dit mieux que moi-même ah! n'al-lez pas nous re-fu-ser! dai-gnez ne pas nous re-fu-ser!

Fl. *a tempo.* ~~All^o con moto.~~

Hautb. *FF*

Clar. *FF* *PP*

Tromp en MI *FF* *PP*

C^o en LA.

C^o en MI *FF*

B^o *PP*

Tromb.

FF *PP*

FF *PP*

FF *PP*

ser. non?

FF Non, non non, non, non, ja - mais! non, non! *p* non non non point d'alli - ance! ma fier - té doit s'y re fu -

ser! non?

C^o en C-B. *PP*

FF *PP*

Lyrics:
 ser et c'est de-ja trop d'in-so-lan-ce que d'o-ser me la pro-po-ser non jamais!
 Qu'ai-je enten-du? plus d'al-li-an-ce! sa fierte

Performance markings:
 FF (Fortissimo), PP (Pianissimo), C^{mo} in C=B., // (Crescendo/Decrescendo hairpins)

Lyrics:
 doit sy re - fu - ser et c'est de - ja trop d'in - so - len - ce que d'o - ser la lui propo - ser!
 oui c'est de ja trop d'in - so - len - ce que d'o - ser me la propo - ser! un confi -
 doit sy re - fu - ser et c'est de - ja trop d'in - so - len - ce que d'o - ser la lui propo - ser!

Handb.
Clar.
B^b
P
PP

sen qui n'a rien que des det - tes! bonbons sans sucre et pralines mal
j'ai de l'a - mour il donne du ta - lent!

Fl.
Handb.
Clar.
B^b
P
PP

eres
eres
eres
fai - tes! me bon - tique au beau monde fer - mé - e!
en les goût - tant vous diriez autre - ment bientôt la
eres

C^{es} en MI.

me - e mon choix est fait l'hymen va s'enga - ger, mon choix est fait, mon choix est fait, mon choix est fait

Fl. Hautb. dim.

Clar. PP

C^{es} PP

dim. PP

F PP

fait l'hymen va l'en-ga - ger : non, non, non, non point d'al - li - an - ce ma fier - té doit s'y re-fu -

C^{es} la C-B. PP

F

Qu'aj-je enten-du? plus d'al-li-an-ce! sa fierté
 ser-et c'est dé-jà trop d'in-so-lan-ce que d'o-ser me la pro-po-ser non jamais!
 Qu'aj-je enten-du? plus d'al-li-an-ce! sa fierté

C¹ en LA. C-B. // //

Trompe
 Clarinet in F
 Clarinet in Bb
 Bassoon
 Oboe
 Flute
 Violin I
 Violin II
 Viola
 Violoncello
 Contrabasso

doit sy re - fu - rer, et c'est de - ja trop d'in - so - len - ce que d'o - ser la lui propo - ser!
 ou c'est de - ja trop d'in - so - len - ce que d'o - ser me la propo - ser! ainsi j'en -
 doit sy re - fu - ser et c'est de - ja trop d'in - so - len - ce que d'o - ser la lui propo - ser! ah! quel ty -

143

tends et je pré - tends que de la - mant on s'é-loigne à l'in - tant! ainsi j'en - tends et je pré -
 rans que les pa - rents! et quel tour - mens pour les pauvres en - fans quel ty - rans que les parents

rents! ah! quels tourmens pour les pauvres en- fants! ah! *cres*
cres
 tends que de la - maiton s'éloigne à l'in-stant je veux qu'on sé-loigne à l'ins-tant je veux qu'on sé-loigne à l'ins-
 et quels tourmens pour les enfants! ah! quels ty - rans que les pa - rents et quels tour-mens pour les en-

FF

serpez

FF

serpez

FF

FF

FF

FF

FF

serpez

FF

FF

FF

quels af - freux tour - nens! quel mal - heur et quels re - grets! quoi tous les

tant! oui dans l'ins - tant ren - trez ren - trez et de - sor - mais soy - ez tous

FF faux pour les a - mans! ah! quel mal - heur et quels re - grets! quoi tous les

FF

deux sé-pa-rés à ja-mais! à ja-mais.

deux sé-pa-rés à ja-mais sé-pa-rés à ja-mais sé-pa-rés à ja-mais.

deux sé-pa-rés à ja-mais sé-pa-rés à ja-mais sé-pa-rés à ja-mais.

// // // // // // // //

1^o Je connais le crédit de M^{re} le Comte... mais jusqu'à la...

2^o Mais je ne le quitterai pas... Entrez, vous autres.

Mais je ne le quitterai pas, Entrez, vous autres.

N^o 4

Allegro

FINAL

P.¹ Fl.

C¹ Fl. *pp*

Coq.

Serr.

V¹ et C.B.

l'é - las je tremble au fond de l'â - me
 tous et tous nos gens sont dilés dès que le de voir les ré -

P.² Fl.

C² Fl.

Hautb.

Cl.

Clon BÉ.

B¹

Clon BÉ.

B²

Clon BÉ.

B³

Clon BÉ.

B⁴

Clon BÉ.

B⁵

Clon BÉ.

B⁶

Clon BÉ.

B⁷

Clon BÉ.

B⁸

Clon BÉ.

B⁹

Clon BÉ.

B¹⁰

Clon BÉ.

B¹¹

Clon BÉ.

B¹²

Clon BÉ.

B¹³

Clon BÉ.

B¹⁴

Clon BÉ.

B¹⁵

Clon BÉ.

B¹⁶

Clon BÉ.

B¹⁷

Clon BÉ.

B¹⁸

Clon BÉ.

B¹⁹

Clon BÉ.

B²⁰

Clon BÉ.

B²¹

Clon BÉ.

B²²

Clon BÉ.

B²³

Clon BÉ.

B²⁴

Clon BÉ.

B²⁵

Clon BÉ.

B²⁶

Clon BÉ.

B²⁷

Clon BÉ.

B²⁸

Clon BÉ.

B²⁹

Clon BÉ.

B³⁰

Clon BÉ.

B³¹

Clon BÉ.

B³²

Clon BÉ.

B³³

Clon BÉ.

B³⁴

Clon BÉ.

B³⁵

Clon BÉ.

B³⁶

Clon BÉ.

B³⁷

Clon BÉ.

B³⁸

Clon BÉ.

B³⁹

Clon BÉ.

B⁴⁰

Clon BÉ.

B⁴¹

Clon BÉ.

B⁴²

Clon BÉ.

B⁴³

Clon BÉ.

B⁴⁴

Clon BÉ.

B⁴⁵

Clon BÉ.

B⁴⁶

Clon BÉ.

B⁴⁷

Clon BÉ.

B⁴⁸

Clon BÉ.

B⁴⁹

Clon BÉ.

B⁵⁰

Clon BÉ.

B⁵¹

Clon BÉ.

B⁵²

Clon BÉ.

B⁵³

Clon BÉ.

B⁵⁴

Clon BÉ.

B⁵⁵

Clon BÉ.

B⁵⁶

Clon BÉ.

B⁵⁷

Clon BÉ.

B⁵⁸

Clon BÉ.

B⁵⁹

Clon BÉ.

B⁶⁰

Clon BÉ.

B⁶¹

Clon BÉ.

B⁶²

Clon BÉ.

B⁶³

Clon BÉ.

B⁶⁴

Clon BÉ.

B⁶⁵

Clon BÉ.

B⁶⁶

Clon BÉ.

B⁶⁷

Clon BÉ.

B⁶⁸

Clon BÉ.

B⁶⁹

Clon BÉ.

B⁷⁰

Clon BÉ.

B⁷¹

Clon BÉ.

B⁷²

Clon BÉ.

B⁷³

Clon BÉ.

B⁷⁴

Clon BÉ.

B⁷⁵

Clon BÉ.

B⁷⁶

Clon BÉ.

B⁷⁷

Clon BÉ.

B⁷⁸

Clon BÉ.

B⁷⁹

Clon BÉ.

B⁸⁰

Clon BÉ.

B⁸¹

Clon BÉ.

B⁸²

Clon BÉ.

B⁸³

Clon BÉ.

B⁸⁴

Clon BÉ.

B⁸⁵

Clon BÉ.

B⁸⁶

Clon BÉ.

B⁸⁷

Clon BÉ.

B⁸⁸

Clon BÉ.

B⁸⁹

Clon BÉ.

B⁹⁰

Clon BÉ.

B⁹¹

Clon BÉ.

B⁹²

Clon BÉ.

B⁹³

Clon BÉ.

B⁹⁴

Clon BÉ.

B⁹⁵

Clon BÉ.

B⁹⁶

Clon BÉ.

B⁹⁷

Clon BÉ.

B⁹⁸

Clon BÉ.

B⁹⁹

Clon BÉ.

B¹⁰⁰

Clon BÉ.

que me veut - on hé - las je tremble au fond de l'âme ne peut - on
 - cla - me à la bas - tille on vous at - tend

P.^{te} Fl.

1^{re} Fl.
Hautb.
Cl.
B^{as}

attendre un ins tant
non vrai-ment sur le champ al- lons il faut nous sui- vre
en pri- son moi,

pp
pp

moi, Co- que- rel? que vo- tre nom- me sau- ve et me dé- li- vre
le Comte
je n'y pus rien l'ordre est for-

P¹ Fl.
 G¹ Fl.
 Hautb.
 Cl.
 C¹ en Sol.
 C¹ en Ré.
 B¹
 Tromb.
 battu
 battu
 Coq.
 mel
 Serr.
 C¹ en C-B

ja - vais pour aujour - d'hui des af - fai - res en fou - le - laissez - moi du - moins les fi - nir non non vrai

PP FF

Dynamics: *dim*, *pp*

Lyrics:

 Dub.

 Sem.

 - ment le tems se coule allons al- lous il faut par- tir

 ah mon sei- gneur je viens de

1^{re} Fl.

2^e Fl.

Coq.

Dub.

Serr.

Vlle et C.B.

ch! quoi par tir am si sou dain si nous re voir et la mère et la fil - le on nous at tend à la bas fil - le

3^e Fl.

4^e Fl.

Hautb.

Cl.

C¹ en SOL.

C² en RÉ

B¹

Coq.

Serr.

mettions à de main non, non, l'on ne peut pas re mettre même il faut en quittant ces lieux que ce ban deau couvre vos yeux

solo

P

battu

G³ Fl.

C¹ en SOL.

C¹ en RÉ

B¹

pizz

Coq.

ah! si vous dai gnez le per met tre j'ai me mieux y voir clair

le Comte

il vaut mieux se sou met tre

pizz

pp

pp

G⁴ Fl.

C¹ en RÉ

B¹

pp

ah! je vais donc cou rir des dan gers bien al freux

sur les dan gers fer mer les yeux

C¹ en re

le Comte
et pour me ner à fin cette a ven tu re que lon fasse a van cer la vor

Hautb. *cres*

C¹ en sol *cres*

P¹ *cres*

C² en re *cres*

B¹ *cres*

cres

arco

cres

III

Angél.

le Comte
- tu - re
Dub.

Serr.

monsei - gneur vous se rez o - bé - i

monsei - gneur monsei - gneur que fe rons nous de lui

arco

cres

arco

P cres

solo

pp

pp

pp

pp

je l'ap perçois di - ci

pizz

149

G³ Fl

C¹ en SOL

C¹ en RÉ

B¹

Angél.

un grand danger pour vous dans ce moment s'ap-
pre-
te

sf *pp*

solo
P

C¹ en RÉ

B¹

Angél.

Coq.

tous mes sens sont para-li-sés un dan-ger et le-quel?

pre-nez vite et li-

Fl. *P cres*
 Hautb. *P cres*
 Cl. *P cres*
 Cl. en SOL
 Cl. en RÉ
 B^{ns}
cres
 arco *cres*
cres
cres
sf
 - sez
 mais at_ten-dez Dieu que c'est hê-te li-sez... quand j'ai les yeux ba-dés
 C^{anc} La C-B // // // // // //
 arco
 dim
 dim
 dim
 soli
 soli
 PP
 PP
 pizz
 pizz
 dim
 pizz

Cr.
 Coq.
 Serr.
 V^{ls} et C.B.
 ô fa_tal vóy a - ge qui m'êtrayé las il faut du cou
 PP
 pour un tel vóy a - ge on peut bien hé las

Coq.
ra - ge et je n'ai pas le Comte
Serr.
manquer d'un cou - ra - ge que je n'aurais pas
allons du cou - ra - ge et ne tremble

solo.

pas car dans ton voy a - - ge on gui - de tes pas

arco
arco

Coq.
et je n'en ai pas
le Comte
- a - je on guide tes pas
Dub.
ouitoutest pret on a sui - vi l'or - dre demonseigneur
Serr.
pp
que je n'aurais pas

ah! que j'ai peur je

// // // // // //

arco

tremble au fond du cœur
 ah que j'ai peur je
 ouï tout est prêt on a suivi l'ordre de monseigneur

solo
 pp
 pp
 pp
 pp
 pp
 pizz
 tremble au fond du cœur
 ah! que j'ai peur
 voi - ci l'ins - tant dé - pé - chez vous al - lons al - lons e -
 ou! tout est prêt
 voi - ci l'ins - tant dé - pé - chez vous al - lons al - lons e -
 pizz

nous par - tons par - tons.
 nous par - tons par - tons.
 vous par - tons.
 nous par - tons par - tons.

ACTE II.

N° 5.

INTRODUCTION.

All^o marcato.

Flûtes.

Hautbois.

Clarinettes
en UT.

Trompettes
en UT.

Cors en UT.

Cors en SOL.

Bassons.

Trombones.

Violons.

Altos.

COQUEREL.

SERRFORT.

TENORS.

BASSES.

Violoncelles et
Contre-basses.

FF All^o marcato.

- Violin I
- Violin II
- Viola
- Cello
- Double Bass
- Flute
- Oboe
- Clarinet
- Bassoon
- Trumpet
- Trombone
- Timpani (labeled "Coquercl.")
- Snare Drum (labeled "Serrefort.")
- Tenors (labeled "Tenors.")
- Basses (labeled "Basses.")
- Chorus (labeled "Serassu")

The vocal parts (Tenors, Basses, and Chorus) have the following lyrics:

Rassurezvoussoyez sans crain - te allons n'ayez pas peur et calmezvous en fin

Rassurezvoussoyez sans crain - te allons n'ayez pas peur et calmezvous en fin

Rassurezvoussoyez sans crainte allons allons n'ayez pas peur et calmezvous en fin

Dynamic markings include *pp* (pianissimo) and *f* (forte). There are also *Solo.* markings above the Violin I and Viola staves.

ver quelle contrainte j'es de la pri-son l'air hu-mi-de est mal-sain
 qu'on lui de-ta-che son ban

 Dynamics: *pp* (pianissimo) throughout.
 Performance markings: *ppizz.* (pizzicato) in the lower bass line.

 Dynamics: *pp* (pianissimo) in the piano accompaniment.
 Performance markings: *arco.* (arco) in the lower bass line.

Solo.

p cres *dim.*

Solo. *pp cres* *dim.*

ff *pp cres* *dim.*

Solo. *pp cres* *dim.*

ff *pp cres* *dim.*

Solo. *pp*

ff *p cres* *dim.*

ff *pp*

ff *pp*

ff *pp*

ff *pp*

ff *pp*

ff *pp*

ff *pp*

ff *pp*

ff *pp*

ff *pp*

ff *pp*

ff *pp*

ff *pp*

ff *pp*

ff *pp*

ff *pp*

ff *pp*

ff *pp*

gril. le Mais non vraiment tout est fort bien i-ci Mes sieurs je suis ravi
c'est la votre pri-son

ff *pp* *pizz.* *pizz.* *pizz.*

ff *pp* *pizz.* *pizz.*

Fl Solo. *pp*

Hautb. Solo. *pp*

C^o *pp*

1^{re} V^o

2^e V^o

III

III

je croyais voir quelque château bien sombre et des figures de bri-

2^e Solo. Clar. Solo.

C^o *pp*

B^o *pp*

III *pp*

III *pp*

-gands mais vous m'a-vez tous l'air de fort honnêtes gens je mens comme un coquin je mens comme un co-

Fl.

Hautb.

C¹

B¹

-quin mais je crois vu leur nom-bre pru-dent de les fla-ter i-ci, Messieurs, que puis-je

C² Solo.

fai-re

et voi-la jus-te-ment ce qui pourrait me

tout ce que vous vou-drez hormis de nous quit-ter

pleire
tout ce que je vou
ences lieux dai_guez ordonnez tout ce que vous vou_drez tout ce que vous vou_drez

Fl. Solo. PP

Hautb. Solo. PP

Clar. Solo. PP

B^{us} Solo. PP

drat? qu'on me don - ne a di - ner car je me meus de fain

pizz. PP

(Serrefort fait un signe a deux valets qui apportent une table servie)

Solo. PP

Serrefort

Voici la table on avait tout pré - vu on avait tout pré -

FF
 FF
me les Hautb. // // // PP
tromp. FF
 FF
 FF
 FF
 FF
 FF
 FF
me le V. // // // PP
 FF
 FF
 quel repas ad_mira_ble quel répas ad_mira_ble on ne se rait pas mieu tra
vi arco. FF PP
 arco. FF

Musical score for the orchestra. The instruments listed are Fl. (Flute), Hautb. (Horn), Clar. (Clarinet), Tromp. (Trumpet), C. (Corno), B. (Bassoon), Tromb. (Trombone), and strings. The score includes various dynamics such as *FF*, *P*, and *pp*. A section is marked "Prenez la Petite Flute." and another section is marked "Recit. rall." with the text "Mes Geo liers a votresan-te".

Alleg.

Qui ces cachots sont fort beaux et mon sort me plait fort à la bas-til-le ma foi vidons ces fla-

pp

cons delivrons ce bouillon de la pri-son douce liqueur plus de peur en mon cœur que d'ar-deur brule et pé-

Tromp:

Solo.

Solo.

ppp

til-le et je ne crains rien en fin que la fin de ce vin rare et di-vin

141

Tromp.

Hautb.

P¹ Fl

C¹ Fl

Tromb. 1^e

Tromb. 2^e

- lous sous les verroux un sort si doux fe rait bien des ja lous

6^a

a 2

ff

Timb: Ut Sol.

ff

oui ces cachots sont fort beaux un tel sort plairait fort à la bas - til - - le gai - ment vi - dons ces fla

oui ces cachots sont fort beaux un tel sort plairait fort à la bas - til - - le gai - ment vidons ces fla

oui ces cachots sont fort beaux un tel sort plairait fort à la - bas - til - - le gai - ment vidons ces fla

cons delivrons ces bou chons de leurs pri... sous sous les ver roux un sort si doux ferait bien des ja...
cons delivrons ces bou chons de leurs pri... sous sous les ver roux un sort si doux ferait bien des ja...
cons delivrons ces bou chons de leurs pri... sous sous les ver roux un sort si doux ferait bien des ja...

1411

loux sous les verroux un sort si doux fe-rait bien des ja-loux
 loux sous les verroux un sort si doux fe-rait bien des ja-loux
 loux sous les verroux un sort si doux fe-rait bien des ja-loux

Fl

C^{me} Fl

C^{me} 1^{es} Hautb.

C^{me} 1^{er} Violon B^{ce}

Fine.

Hautb.
 FF Clar.
 FF B[♭]
 FF Tromb.
 FF C^{me} 1^{re} V^{on}
 FF C^{me} 4^{te} V^{on}
 P Hé - las pen - dant que j'ex - ter -

mi - ne ces vins au fu - met sé - dui - sant

et ces com - pos - tes dont la mi - ne fe - raient re - ve - nir un mou -

Hautb. *P* *FF*

Clar. *P* *FF*

B^{ss} *P* *FF*

FF

FF

FF

FF

FF

FF

tant peut être une drogue une drogue une drogue n'importe

FF *FF*

Hautb. *PP* *FF*

Clar. *PP* *FF*

Soli *PP* *FF*

B^{ss} *PP* *FF*

PP *FF*

PP *FF*

PP *FF*

PP *FF*

PP *FF*

PP *FF*

pour un confiseur dans un desert perdre la vie c'est expirer au champ d'honneur

PP *FF*

1411

dal S. page 139 jusqu'à fine page 142

N. 6.
TRIO.

Andante maestoso

Petite Flûte. *ff*

Grande Flûte. *ff*

Hautbois. *ff*

Clarinettes en si. *ff*

Cors en si. *ff*

CORS en FA. *ff*

BASSONS. *ff*

Trombones. *ff*

Violons. *ff*

Altos. *ff*

COQUFREL. *F* *pp*

LE COMTE. *F* *pp* *pp*

SERREORT. *F* *pp* *pp*

Violoncelle. *ff* C^{me} la C-B. // // // // // // // //

Contre-Basse. *ff*

Ô provi-dence des é-poux c'est à toi que je me con-fie ô
Ô provi-dence des é-poux c'est à toi que je me fie ô
Ô provi-dence des é-poux c'est à toi que je me fie ô

C^u en FA. Solo.

P un poco ritenuto.

pp

pp

pp

pp

- provi-dence des é-poux ô provi-dence des é-poux à qui vais-je enchaîner ma vie oh si ja-

- provi-dence des é-poux

- provi-dence des é-poux

pp

Cl.

C^u en si.

pp

pp

p

- mais l'hymen nous lie je ne fe-rai pas de ja-loux oui près de femme aussi jo-lie du sort je peux braver les coups ô provi-

Ô provi

arco. Ô provi

arco.

pizz.

p

p

Solo.

p

p

battu.

battu.

- dence des é-poux à qui vais - je enchaîner ma vie - oh si ja-mais l'hymen nou - lie je ne fe - rai pas de ja - lous

- dence des é-poux c'est à toi que je me con - fi-e quand c'est un autre qu'on ma - rie l'hymen est un li-en si - doux

- dence des é-poux quand ma fu - ture m'est ra - vi-e viens de jou - er leur per fi - die viens m'aider à braver leurs coups

G^{de} Fl. *pizz.*

Cl.

non ne vous pressez pas

je vais ordonner sans retard ton mariage et ton départ

Que faire quelle idée oui je crois que ce moy

P^{re} Fl.

G^{de} Fl.

Cl.

C^{re} la P^{re} Fl. // // //

PP

(à Coquerel.)

dans un instant près de toi je reviens au confesseur vous servirez d'es

- en peu sauver mon amour et me tirer d'affaire

- cor.te jusqua Rou en allez al lez en prevenir vos gens allez al lez en prevenir vos gens
 si je pouvais gagner du

C^{me} la C-B. // // // // //

arco. *pizz.*
ff *p*

C. en st.

pp
P
PP
pizz
arco

si je pouvais gagner la porte ô provi-den - ce des é - poux ô provi-
ô provi - den - ce des é - poux c'est à toi que je me con fi - e ô provi -
tems ô provi - den - ce des é - poux c'est à toi que je me con fi - e ô provi -

C. en fa. Solo.

arco. pp
arco. pp
pp
pp
arco.
pp
pizz.

- den ce des é - poux ô provi - den ce des é - poux ô - provi - dence des é - poux à qui vais -
- den ce des é - poux ô provi - den ce des é - poux ô pro - vi - den - ce
- den - - - ce des é - poux ô provi - den - ce

Cl. 2^c

Bⁿ pp

- je enchaîner ma vie oh si ja-mais l'hymen nous lie je ne fe-rai pas de ja-loux oui près de
des é-poux c'est à toi que je me con-fie ô
des é-poux c'est à toi que je me con-fie ô

pizz

Hautb.

Cl. P

C^s en st. P

Bⁿ P

femme aussi jo-li-e du sort je peux braver les coups ô provi-den-ce des é-poux à qui vais-
pro-vi-den-ce des é-poux ô provi-den-ce des é-poux c'est à toi
pro-vi-den-ce des é-poux c'est à toi

arco

Serrez

- je enchaîner ma vie au près de femme si jo - lie du sort je puis braver les coups ô provi -
 que je me con - fi - e quand c'est un autre qu'on ma - rie l'hymen est un li - en si doux ô provi -
 que je me con - fi - e quand ma fu - tu - re m'est ra - vie viens m'aider à braver leurs coups ô pro - vi - den -

1^o Mon mariage est rompu avec M^{lle} Serresort.

2^o A vous aussi, trahisse! et vous osez me le dire?

208

a vous aussi trahisse!

et vous osez me le dire?

N^o 7.

DUO.

Andantino.

1^{re} flûte.

2^e flûte.

Hautbois.

Clarinettes en UT.

Cors en SOL.

Cors en RÉ.

Bassons.

Violons.

Alto.

ANGÉLIQUE

COQUEREL

Violoncelle.

C. Basse.

Il est aimable et tendre il a bien des talents quoiqu'il se faire en-

ten - dre il tarde bien long tems mais il m'ai - me il m'a do - re et ce nouvel é - poux

Allegro.

Hautb.

Cl:

B^{is}

Allegro.

ah! monsieur I si do re c'est vous mè me c'est
Coquerel

vous d'ane u ni on si promp te vous è tes è ton

Qu'entenje Ciel!

C^{is} en Sol.

B^{is}

ne mais c'est monsieur le com - te

lui même

qui c'est monsieur le com - te ah! quel soupçon bonheur fatal que je re -

cres
 cres
 cres
 Cl^{es} en Ré
 cres
 cres
 cres
 cres
 cres
 cres
 mais oui sans doute comment
 mais qu'a-t'il donc mais qu'a-t'il
 doute il se rait vrai c'est une horreur non non c'est trop heurieux c'est trop heurieux

G^{de} fl:
 Hautb:
 Cl:
 donc
 ah! quel tourment quel a grément j'en perds la tête pour moi s'ap-
 prète un grand malheur un grand bonheur c'est la tem- pête c'est u- ne

*f*ête qui su moi fait un tel ef- fet que j'en suis bê- te et perds la tête et je ne puis dire où j'en suis et je ne puis dire où j'en

ch, mais vraiment il est trem- blant et pour sa tête il m'inqui- ète c'est pour son cœur trop de bon- heur et cette fê- te qu'on ap- suis ah' quel tourment quel a- gre- ment c'est un bonheur c'est un mal- heur

pizz:

p

2^o

- prèea sur lui fait un tel ef - fet qu'il devient bête et perds la tête son cœur pris en est sur - pris son cœur en est sur -
qui sur moi fait un tel ef - fet que j'en suis bête et pens la tête et je ne puis dire où j'en suis non je ne puis dire où j'en

- puis son cœur repris en est sur - pris tout sur - pris son cœur repris en est sur - pris tout sur - pris son cœur repris est tout sur -
suis non je ne puis dire où j'en suis où j'en suis non je ne puis dire où j'en suis où j'en suis non je ne puis dire où j'en
arco.
C.^{me} la C. B. // // //
FF
arco.
FF

Musical score for the first system. It features a vocal line and piano accompaniment. The piano part includes a prominent arpeggiated figure in the right hand, marked *pp*. The vocal line begins with the word "pris" and continues with the lyrics: "suis ré_pé_tez moi ce que vous m'avez dit qui est i_ci c'est dans cet_te de_".

Musical score for the second system. The piano accompaniment continues with the arpeggiated figure. The vocal line continues with the lyrics: "qu'on va nous mari_er tout à l'heu_re c'est lui qui nous u_". The lyrics for the first part of this system are: "meu_re tous les deux et c'est bien mon sei_gneur".

Musical score for the second system, including parts for G. de fl., Hautb., Cl., and a vocal line with lyrics: "ment j'en perds la tête pour moi s'ap- prête un grand malheur un grand bon- heur c'est la tem- pête c'est u- ne".

The second system continues the vocal and instrumental parts. The vocal parts include the same Soprano, Alto, and Bass lines. The piano accompaniment continues with the same rhythmic patterns. The lyrics for the second system are: "et mais vraiment il est trem-blant et pour sa tête il m'inqui-ète c'est pour son cœur trop de bon-heur et cette fê-te qu'on ap-puis ah quel tourment quel a-gré-ment c'est un bonheur c'est un mal-heur".

At the bottom of the page, there are two "pizz:" markings and the number "1411".

P

2^o

- prètea sur lui fait un tel ef - fetqu'il devient bêteetperds la têteson cœurpris en est sur - prissoncœur en est sur -
qui sur moi fait un tel ef - fet que j'en suis bêteetperds la têteet je ne puis dire où j'en suisnon je ne puis dire où j'en

- pris son cœur pris en est sur - pris tout sur - pris son cœur pris en est sur - pris tout sur - pris son cœur pris en est tout sur -
suis ou je ne puis dire où j'en suis où j'en suis ou je ne puis dire où j'en suis où j'en suis ou je ne puis dire où j'en
arco.
C. me la C. B. // // //
FF
arco.
FF

solo. col canto. a tempo. *FF*
pp *FF*
pp *FF*
pp suivez le chant a tempo. *FF*
FF
FF
 a tempo. *FF*
FF
 a tempo. *FF*
 P pizz:
 P pizz:
 P pizz:
 lent. un rêve un rêve un rêve
 rê - ve que le ré - veil que le ré - veil viens dis si - per
 C^{me} la C. B. // // // *pp*
 a tempo. *FF*
 P pizz:

lors que moins se ve - re le sort sou - rit a tous les deux un rê - ve lorsqu'ici ma me - re me per.

Hautb.:

C.¹ en Sol. *P* *cres.* *pp* *solo.*

C.¹ en Ré. *P* *cres.* *pp*

B.¹ *P* *cres.* *pp*

cres. *pp*

cres. *pp*

cres. *pp*

met d'écouter vos vœux est-ce une erreur lorsque j'ex-*pp*
 pri-me ma joie et mon bonheur en fin est-ce une er-*pp*

cres. 6. *pizz.*

cres. *pp*

C.¹ en Sol. *dim*

pp

pp

pp

reur lorsque sans cri-me dans votre main je sens ma main est-ce une erreur lorsque sans cri-me dans vo-tre main je

C.¹ me 1a C. B.

Hautb. Allegro.

Cl: **FF**

C¹ en Sol. **FF**

C¹ en Ré. **FF**

B¹ **FF**

arco. **FF**

arco. **FF**

arco. **FF**

scus je sensina main Coquerel en l'écou.

Allegro.
arco. **FF**

Cl: Plus lent soli. **PP**

B¹ **PP**

PP pizz.

PP pizz.

PP

Plus lent.

- tant hélas je tremble est-ce de crainte ou de plaisir mais à chaque instant il me semble voir mon

PP pizz.

1411

Ce n'est pas sans peine son âme in_cer_tai_ne o_sait
 rê - ve s'é_vanou - ir.

arco. stacc:

croire à pei_ne à tant de bon_heur
 ah! si c'est un songe que le ciel pro_lon_ge un heu_

C^{1st} en Sol.

solo.

P.

ah je suis trop bonne mais je vous pardonne et mon cœur se donne
 - reux menson_ge qui ra_vit mon cœur

à vous pour toujours
 l'a_mour me l'ordon_ne mon cœur s'abandon_ne et se donne au dien des a_mours oui

pizz

Lyrics: *se donne au dieu des a-mours tou-jours tou-jours tou-jours ah!*

Lyrics: *ce n'est pas sans pei-ne sou-àme in-cer-tai-ne o-sait croire à pei-ne*
ah! si c'est un son-ge que le ciel pro-loa-ge un heu-reux me son-ge

Musical score for the third system, continuing the vocal and piano parts.

Lyrics: *a tant de bon-heur oui j'ai sa tendres-se et sa foi sa foi sans ces-se char-me mes*
qui ra-vit mon cœur oui j'ai sa tendres-se et sa foi sa foi sans ces-se char-me mes

1^{re} Dame! si vous voulez. M^{re} le Comte

2^e n'ait-il? qu'est-ce que j'entends là? expliquez-vous.

250

N^o 8.

»plait-il? qu'est-ce que j'entends là?
expliquez-vous.

COUPLETS.

Allegretto. Solo. §

P. flûte. *pp*

G. flûte. *Solo.* *pp*

Hautbois. *Solo.* *pp*

Clarinettes A. *Solo.* *pp*

Cors en LA. *pp*

Cors en MI. *pp*

Bassons.

Violons. *pp*

Alto. *pizz:*

ANGÉLIQUE.

Violoncelle. *pizz:*

C. Basse. *pizz:*

C. me la C.B. H H H H H

Moderato.

FF

FF

FF

FF

FF

FF

2^o

FF

arco.

FF

arco.

FF

1^r Couplet.

Sa bou.

2^d Couplet.

Ille le

arco.

FF

PP

Cl:

C¹s en La. *P*

C¹s en Mi

B¹s *PP*

- tique est près de la notre et de - puis deux ans à peu près nous nous re-gar-dions l'un et l'autre sans o - ser nous parler ja -
 don d'aimer de plaisir mais il n'a pas un seul é - cur moi je voulais bien mais à ma mère ne l'au - rais ja - mais vou -

Hautb:

C¹s en Mi *PP*

pizz.

pizz.

pizz.

- mais car c'est la ti - mi - di - té mè - me et c'est ce ma - tin seule - ment qu'il m'a dit enfin je vous
 - lu et quand tout à l'heure ici mè - me pour moi vous cherchiez un ma - ri vous avez pris ce - lui que

pizz.

Allegretto 1^o tempo.

ai - me mais je le savais bien a - vant ah! que je suis donc con - ten - te ah!

J'ai - me et celui que j'ai jamais choi - si ah!

FF arco pizz. P

pp

C. que le Couplet. // // //

que cet hyacinthe chan - te c'est à vous monsei - gneur c'est à vous monsei - gneur que je de - vrai

ple II. solo.

Hautb.

Cl.

Cl^S en La.

Bns

pp

P.^{te} II.
G.^{de} II.
Hautb.
Cl.
B.^{us}

tout mon bonheur c'est à vous monseigneur c'est à vous monseigneur que je devrai mon bou-

Hautb.
Cl.
Cl.^S en Mi.
B.^{us}

Plus lent.
PP
Plus lent.
arco.
PP
arco.
arco.
PP
arco.
Plus lent.
PP

-heur c'est à vous monseigneur à vous seul monseigneur que nous devons no-

1^{re} fois. 2^{de} fois, pour finir.

a tempo. *FF*

a tempo. *FF*

FF

FF

FF

FF

a tempo. *FF*

pizz: *arco* *FF*

pizz: *arco* *FF*

— bon. heure. heure.

pizz: *a tempo.* *C^{me} L.C.B.* *||* *||* *||* *||* *||*

pizz: *arco* *FF*

1^o Non, non, Demain je leur enverrai mon cadeau de nocce?

2^o 2^{ab} C'est égal, nous s'avons échappé belle!...

C'est égal, nous l'avons échappée belle!

N^o 9.

COUPLETS.

Allegro

Solo.

pp

pp

pp

pp

pp

pizz

pizz

pizz

-mes
voyez donc les honnes a - mies
à les en - tendre l'on croi -
flames
souvent les maris de ces dames
au lieu d'un amour en ont

Mouvement double 2 fois la mesure à 2/4

Solo.

pp

arco

arco

arco

a Tempo.

arco

arco

p

suivez.
suivez.
suivez.

rait que mon ma - ri ne trahis
deux mais mon ma - ri n'est pas com -
sait malgré deux ans de mari - age mon a - mour est son senti -
me eux toujours fi - dèle et toujours sa - ge de l'accuser j' - vais e - tendre l'on croi -
ser toujours li - berté malgré l'hy -

un peu plus l'hy -

- de le et toujours sa - ge il m'aime en - cor il m'aime en - cor toujour fi - de le et toujours sa - ge il m'aime en -
 - men qui nous en - ga - ge il m'aime en - cor il m'aime en - cor malgrè l'hy - men qui nous en - ga - ge il m'aime en -

Performance markings include *pp*, *cres*, and *pizz*.

Musical score for woodwind and string parts. The woodwind section includes parts for Flute (Fl.), Clarinet (Cl.), Bassoon (Bs), and Bassoon (B^{ss}). The string section includes parts for Violin I (Vl.), Violin II (Vl.), Viola (Vla.), Violoncello (Vcl.), and Double Bass (Cb).

The woodwind parts feature melodic lines with dynamic markings of *ff*. The string parts provide harmonic support, with dynamic markings of *ff* and *arco*.

Lyrics for the string parts:

- cor oh je le vois il m'aime en - cor
 - cor ou j'en suis sure il m'aime en - cor

Performance markings include *ff*, *arco*, and *pp*.

1^o mes remerciements et mes à M^{le} le comte votre mari!

2^o je veuy le convaincre le confondre. Un vient! c'est lui!...

Il tremble au fond de l'ame,
c'est lui! c'est lui!...

N^o 10.

DUO et FINAL. /commencer lorsque Couderc a ouvert la croisée/

Andante med^{to}

1^{re} Flute.

2^{de} Flute.

Hautbois.

Clarinettes
en UT.

Trompettes
en ré

Cors en RÉ.

Cors en SOL.

Bassons.

Trombones

Timbales.

Violons.

Alto.

LA COMTESSE.

COQUEREL.

Dessus.

CHOEUR.
Tenor.

Basse.

Violoncelle

C. Basse.

pp

pp

pp

pizz:

pizz:

C^{me} la C. B. || || || || || || || || || ||

1411

Cl^{es} en Ré.
Cl^{es} en Sol.
solo.
p
pizz:
pizz:
pp
pp
Dans l'ombrette mys-tè-re je sens battre mon cœur ah! sachons bien nous
Dans l'ombrette mys-tè-re je sens battre mon cœur que l'amour fas-se

arco.
arco.
arco.
tai-re pour doubler son er-reur
tai-re un instant de fra-yeur quel doux mys-tè-re déffroi je sens bat-tre mon cœur hé-las que

sa - chons nous tai - re dans l'ombre et le mys - tè - re sachons nous
 fai - re car malgré moi j'ai peur
 arco.

C¹ en Ré. solo.
 C¹ en Sol. soli. P
 B¹ soli. P

tai - re pour doubler son er - reur sachons nous tai - re dans l'ombre et le mys -
 ah que j'ai peur ah que j'ai peur d'effroi je sens bat.
 arco. pizz.
 pp pizz.

1411

- tè - re sachons nous tai - re pour doubler son er - reur
 - tre mon cœur hé - las oui je sens que j'ai peur eh mais que vois je la une

C.^{me} la C. B. || ||

oui moi même ah l'infir
 fem - me c'est el - le Angé - lique est-ce toi ah l'amour veille sur moi ma douce amie

fl:

Hautb:

B¹^s

soli.

de le grands dieux grands dieux ce n'est pas lui

bien mal gré moi tantôt j'ai disparu d'ici si tu sa_vais quel danger nous me

pp

undanger parlez par lez le com_te

na_ ce d'y penser ah! tout nous sangse gla_ ce cet indi_ gnesei gneur eh bien c'est un subor_

1^{te} fl: solo.

G.^{de} fl:

Hautb:

Cl:

Tromp:

C.^{1s} en Ré.

C.^{1s} en Sol.

B.^{1s}

Tromb:

arco.

arco.

un subor. neur

neur un homme infa - me qui veut bien que-tu sois ma femme pourvu que ton époux ne soit pas tonna.

Allegro.

- dis — ma cons — tan — ce pour — un pa — reil trompeur le dé —
 je fré — mis d'a — van — ce de ce choix plein d'honneur le dépit

Lyrics (Vocal Line 1):
 - pit — la ven — gean — ce font — pal — pi — ter mon cœur le dé —

Lyrics (Vocal Line 2):
 la vengean — — ce font — pal — pi — ter mon cœur je fré — mis je fré —

- pit — la ven — geau — ce font — pal — pi — ter mon cœur le dé pit la ven —
 - mis d'a — — van — ce de ce choix plein d'hor_reur le dépit la vengeance

- geance font pal-pi-ter mon cœur le dé-pit la ven-geance font pal-pi-ter mon cœur
 lavengeance font pal-pi-ter mon cœur le dépit lavengeance font pal-pi-ter font

serrez.

pal-pi-ter mon cœur font pal-pi-ter mon fai-ble cœur font pal-pi-ter mon cœur font pal-pi-ter mon fai-ble cœur font

- ter font pal - pi - ter mon cœur,
pal - - pi - - ter mon cœur.

dim:
dim:
dim:
dim:
dim:
dim:
dim:

C^{1st} en Ré.

C^{1st} en Sol.

B^{1st}

pp

la dans ma chambre à coucher

Angélique Angélique est tu folle à l'ins-

Même mouvement.

pp

Tromb:

Timb:

tant ouvre moi à l'ins tant ouvre moi.

cres.

cres.

cres.

cres.

cres.

cres.

cres.

leur au vo leur au voleur au vo leur il est en tré par la fe
 leur au vo leur au voleur au vo leur au vo leur
 au vo leur au voleur au vo leur au vo leur
 au vo leur au voleur au vo leur il est en tré par la fe nêtre il est en tré par la fe

nêtre
oui ce doit être un mal-
leur au vo-
leur
leur par es-
lade et dans la
par es-
lade et dans la
par es-
lade et dans la
nêtre et ce doit être un mal-
leur oui ce doit être un mal-
leur oui ce doit être un mal-
leur par es-
lade et dans la

mit dans ces lieux il s'est in - tro - duit oui ce doit être un mal - fai - teur que l'on ar - rê - te ce vo - leur oui ce doit

mit dans ces lieux il s'est in - tro - duit oui ce doit être un mal - fai - teur que l'on ar - rê - te ce vo - leur oui ce doit

mit dans ces lieux il s'est in - tro - duit oui ce doit être un mal - fai - teur que l'on ar - rê - te ce vo - leur au vol

mit dans ces lieux il s'est in - tro - duit oui ce doit être un mal - fai - teur que l'on ar - rê - te ce vo - leur que

- ré - te ce vo - leur
 - ré - te ce vo - leur
 - leur au vo - leur c'est un vo - leur c'est un vo - leur au voleur au vo - leur au voleur au vo - leur c'est un vo - leur c'est un vo -

au voleur au vo - leur au voleur au vo - leur
 au voleur au vo - leur au voleur au vo - leur
 leur au voleur au vo - leur au voleur au vo - leur c'est un vo - leur c'est un vo -

The lyrics for the vocal parts are:

è - les dans l'er - reur oui croy - ez moi je suis un hon - nête hom - me
 c'est un vo - leur c'est un vo -
 c'est un vo - leur c'est un vo -
 c'est un vo - leur c'est un vo -
 c'est un vo - leur c'est un vo -

pas du tout pas du tout je suis un con_fi_sueur un con_fi_sueur que l'on re-
leur
leur
leur
leur

1411

no-me
 ma femme est là
 là qu'il m'attend
 oui j'en fais le serment

c'est un voleur c'est un voleur
 c'est un voleur c'est un voleur
 c'est un voleur c'est un voleur
 c'est un voleur c'est un voleur

ce n'est pas
 ce n'est pas
 ce n'est pas
 ce n'est pas

Key markings: *solo*, *p*, *pp*, *pizz*.

The vocal soloists sing the following lyrics:

vrai c'est un men-son - ge vo-tre fem - me vous ouvri - rait
 vrai c'est un men-son - ge vo-tre fem - me vous ouvri - rait
 vrai c'est un men-son - ge vo-tre fem - me vous ouvri - rait
 vrai c'est un men-son - ge vo-tre fem - me vous ouvri - rait

The lyrics "mes - sieurs je ne suis pas à quoi mal em - me" are written below the vocal staves in the latter part of the page.

son - ge Angé - lique Angé - lique ah! quel horri - ble trait

c'est un vo - leur c'est un vo - leur

c'est un vo - leur c'est un vo - leur

c'est un vo - leur c'est un vo - leur

c'est un vo - leur c'est un vo - leur

arco

FF

pizz

Lyrics:

c'est un ma ri qui vous im pier et le vo leur le vrai vo leur mes chers a mis c'est mon sei gneur

il
 il
 il
 il
 il

arco
ff

le voi - la rat trap - pé
 le voi - la rat trap - pé
 nous savions bien que c'é - tait un vo - leur le
 nous savions bien que c'é - tait un vo - leur le
 nous savions bien que c'é - tait un vo - leur le
 nous savions bien que c'é - tait un vo - leur le

Dynamic markings include *pp*, *ff*, and *p*. The score is in a key signature of one sharp (F#) and a common time signature (C).

Musical score for a choir and instruments. The score is written for a choir (Soprano, Alto, Tenor, Bass) and piano accompaniment. The piano part includes a Coq (Cocker) and a Serr. (Serrano) part. The lyrics are:

Coq.
 Serr.
 nous le te - nons il est à nous mes
 voi - lu pris dieu quel bon - heur
 voi - lu pris dieu quel bon - heur
 voi - lu pris dieu quel bon - heur
 voi - lu pris dieu quel bon - heur

Dynamics: *pp*, *ppp*, *stacc*

Cl.

ne âme in - hu - mai - ne qui hé - las ma - pei - ne ne - peut
 chers a - mis re - ti - rez vous de par le roi nous l'em - me - nous du pri - son - nier nous

Coq.

Serr.

Hautb.

pp

Cl.

Bⁿ

flé - chir quand je ré - cla - me en vain ma - fem -
 ré - pou - dons de
 nous le te - nons il est à nous mes chers a - mis re - ti - rez vous

me la mort dans la - - me il faut par - - tir ah! je me sens
 par le roi nous l'em-me - nous du pri - sou - nier nous re - pou - dons
 nous le te - nous il

crs
crs
crs
crs
crs
crs
crs
crs
crs

dé-fai - lir - tout mon cœur - est é - mu - grands Dieux veil - - lez - veil -
 de par le roi nous l'em-me - nous du
 est a - nous mes chers a - mis re - ti - rez vous

dim
dim
dim
dim
dim
dim
dim
pp
pp

Violin I

Violin II

Viola

Cello/Double Bass

2^o

pp

p cres

cres

cres

cres

suis je suis per - du

nous du pri - son - nier nous ré - pon - dons

est à nous

pizz arco cres

pizz arco

ACTE III.

N° 11.

ENTR' ACTE et AIR.

Allegro.

P^{tes} Flûtes.

G^{tes} Flûtes.

Hautbois.

Clarinettes
en st.

Trompettes
en st.

Cors en mi b.

Cors en st bas.

Bassons.

Trombones.

Violons.

Altos.

ANGELIQUE.

Violoncelles.

Contre Basses.

Plus lent.

solo

p

pp

pp

p

pp

C^{ur} la C-B // //

Plus lent. *pp*

Clar. solo. *me*

P

pp

pizz.

pizz.

pizz.

pizz.

Fl. solo. *me*

pp

pizz.

pizz.

G^{de} Fl.

solo

p

De S. Jac-que j'entends l'hor- lo - ge so-li - tai - re qui sonne lente - ment les

C^{de} la G-B. // // // // //

pp

heu - res de la nuit et près de ce flam - beau qui seule hélas mé - clai - re j'at - tends j'at -

pizz.

Allegro.

Allegretto.

peine d'avoir un ma- ri c'était bien la peine de n'aimer que lui quand l'hymen l'en-

chaîne me laisser ain- si quand l'hymen l'en chaîne me laisser ain- si ah j'ai peine à -

ci ah! j'ai peine à - ci c'était bien la peine d'avoir un ma- ri c'était bien la

Plus lent.

peine de compter sur lui hé - las jeu-ne fil - le j'avais quelq' espoir d'être assez gen-

C^{mo} la C-B // // pizz

fil - le et dans mon mi - roir mes yeux semblaient li - re qu'un jour je plai - rais qui d'ac - ce - pté me di - re

si je me trom - pais qui donc peut me di - re si je me trom -

FF al co. Ff

a tempo

pp

pp

pp

a tempo

lais ah! ah! ah! ah! ah! ah! ah! ah! ah! c'était bien la peine

Op. 14 C. 5.

pp

Clar.

solo.

pp

solo.

p

d'avoir un ma- ri c'était bien la pei- ne d'avoir un ma-

pp

Andantino non troppo.

Musical score for the first system. It features a vocal line and piano accompaniment. The piano part includes a solo section for the right hand and left hand, both marked *pp*. The vocal line has lyrics: "Dé-ponons ces den-delles ces par-mes nou".

col canto

à tempo.

Musical score for the second system. It continues the vocal line and piano accompaniment. The piano part includes a solo section for the right hand and left hand, both marked *pp*. The vocal line has lyrics: "vel - - les dé-po-sons ces den-tel - les i-mi-ti-les hé - las dans ma dou-leur mor".

a tempo.
2^e 11

Flute

Hautb.

Clar.

Trump.

Violin

Viola

Cello

Double Bass

Vocal

à tempo

pp

pizz.

pizz.

pizz.

rajustons ces dentel-les ces parmes nou-vel-les dé-posons ces dentelles tout mon cœur bat d'es

1^{re} Fl.

poir que mon de-pit s'ou - bli - e je veux je veux être jo - li - e je veux être jo -

pizz.

li - e en - fin en - fin je vais le

FF

arco.

rall.

All^o con moto.

Allegro.

Allegro.

Allegro.

retenu.

pizz.

mère d'un mé - rel'otre ex - em - ple mé - clair - re dans ma jus - te co - lè - re que j'apprenne de

pizz.

pizz.

Fl.

solo.

pp

arco

vous par quel art quelle a - dres - se ma haine venge - res - se pour - ra lui - re sans cesse enra -

C^{me} la C-B // // //

arco

1^{re} Fl.

G^{de} Fl.

Hautb.

Clav.

CF

CF

ger entrager mon *peux* *ahcette* *fois* *je* *ne ma-bu-se* *pas*

on vient en *bas* *de* *re-fermer* *la* *por-te,* *oui* *jen-tends* *le* *bruit* *de* *ses*

mus
est bien lui le voi ci mais qu'im- porte il est trop tard à mon

tour à présent et dans ma chambre en-fermons-nous de sor-te qu'il au-ra beau frap-

ah! ma mè - - re! ah! ma mè - - re! ó ma mè - - - - re! ó ma

Musical score for the first system, featuring vocal lines and piano accompaniment. The piano part includes markings for *pizz* (pizzicato) in the left hand.

mère! ô ma mè-re! votre exemple m'é-clai-redansma jus-te co-lè-re que j'apprenne de vous parqu-

Musical score for the second system, including a Flute part and vocal lines. The Flute part is marked *Fl.* and *solo*. The piano part includes markings for *arco* (arco) and *pp* (pianissimo).

art quelle a-dres-se ma haine venge-res-se pour-ra faire sans cesse en-ra-ger en-ra-ger mon é-

C^{ur} la C B // // // //

Musical score for the second system, continuing the vocal and piano parts. The lyrics for the vocal line are: "mon e-poux oui je veux faire en-ra-ger mon e-". The piano part continues with various accompaniment figures.

1^o Oui, ma bonne mère, je suivrai vos conseils.

2^o De la férocité même au besoin; c'est à moi de lui parler le premier...

«C'est à moi de lui parler le premier.»

N. 12.

T R I O.

Allegro.

Flûte. *ff*

Hautbois. *ff*

Clarinettes en ut. *ff* Solo. *pp*

Trompette en ut. *ff*

Cors en ut. *ff* Solo. *p*

Cors en fa. *ff*

Bassons. *ff* Solo. *p*

Trombones. *ff*

Violons. *ff* *pp*

Altos. *ff* *pp*

ANGÉLIQUE. Peut on savoir monsieur d'ou vous venez ausi

M^{me} BERGAMOTTE.

COQUEL. En honneur

Violoncelle. *ff* C. la C-B. // // //

Contre-Basse. *ff* *pp*

Fl.

Hautb.

Cl.

Cl. en ut.

B[♭]

peut on savoir mon sieur d'ou vous venez ain si

son audace est gran - de

el-le o-se encore elle ose en

Fl.

Cl.

Cl. en ut.

B[♭]

ch biendonc cette nuit veuillez me regar - der qu'avez vous

cor m'interroger i - ci

pizz.

C¹ en U.

B^{as}

P

fait monsieur je le de - man - de

Moi je n'o - se le de - man - der moi je n'o - se le de - man -

arco

Fl.

pp

Hautb.

pp

C¹ en U.

de - puis le jour jus - qu'à l'au - ro - re moi j'attends hé - las comme j'attends en -

- der

pizz

pizz

Lyrics:

 - reur quelle per - fi - di - e

 j'étais seule et j'avais grand peur j'étais seule et j'avais grand peur

 vous étiez seule cœur trompé

Lyrics:
 le Com - te le Com - te ah quel mer
 peur quand hier ce n'est point un songe j'ai vu le Comte entrer chez vous

Allegro con moto.

C¹

- là à peine est elle ma femme qu'elle me trompe dé - jà

c'est in-di-gne c'est in - fâ-me qui de lui m'ent dit ce -

Fl.

- là à peine suis-je sa femme qu'il me querel - le dé - jà - c'est in-digne c'est in fâ-me

c'est in - di-gne c'est in -

Fl.

C^{es}

qui de lui m'ent dit ce - là a pei - ne suis-je sa femme

- femme qui de l'le m'ent dit ce - là à peine est elle ma

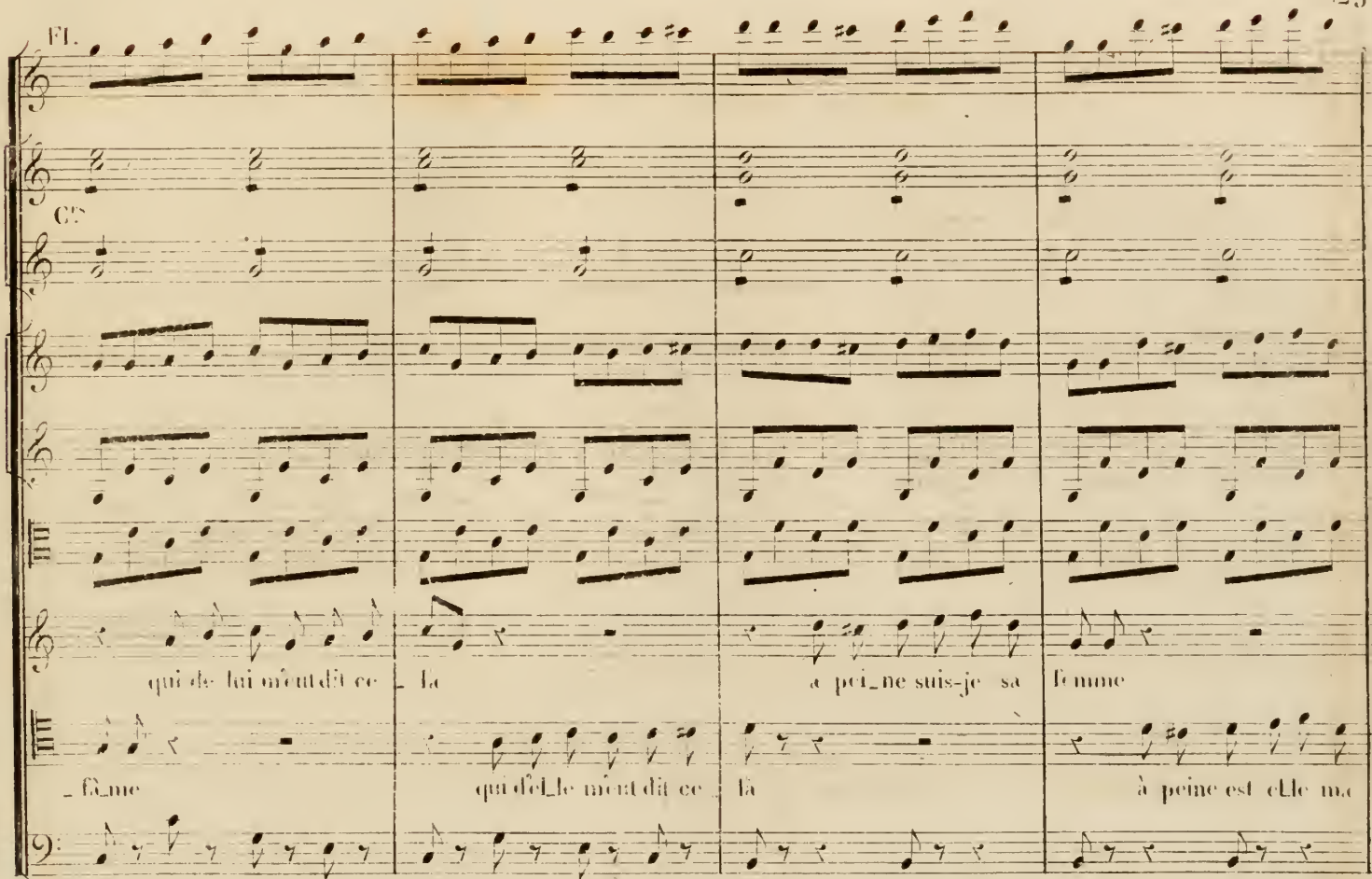

Fl.

C^{es}

Bassons

qu'il me querelle dé - ja

femme qu'elle me trompe dé - ja à peine est elle ma femme qu'elle me trompe dé

Soli.

Soli.

à pei - ne suis - je sa femme qu'il me querelle dé - jà c'est af - freux c'est in - fame qui de lui m'eut dit ce

- jà c'est af - freux c'est in - fame qui d'elle m'eut dit ce

C^{me} la. C-B. // // //

- la à peine suis-je sa femme qu'il me querel-le dé-jà c'est in-di-gne c'est in-fà-me
- la à peine est elle ma femme qu'elle me trompe dé-jà à peine est elle ma

à peine suis-je sa femme qu'il me querelle dé- ja à peine suis je sa femme qu'il me querelle dé-
femme qu'elle me trompe dé- ja à peine est elle ma femme qu'elle me trompe dé-

Solo.

p

Solo.

Solo.

pp

p

-ja que mauvais caracte - re - quels indignes de - tous o ma mè -

-ja écoutez moi écoutez moi un mot de grâce

C^{me} la C-B. // // // //

p

Hautb.
Cl.
C¹ en UT.
Solo.
re ve nez à mon se cour
écoutez moi tai sez vous donc taisez vous Angé lique en tre nous deux que tout s'ex

Fl.
Hautb. *mf*
Cl. *mf*
C² les Hautb.
B¹ *mf*
Tromb.
non non monsieur c'est a ma man a me ven ger de mon ty ran
- pli - que un ty ran un ty

a Tempo.

Sol.

a Tempo.

p

p

p

pp

ad.

- ran moi le con- fi - seur le plus con- nu par sa dou- ceur c'est in- digne c'est in- fâme qui d'elle m'eût dit ce

C. ¹ et C. - B. // // // // //

C^o

- là à peine est elle ma femme quelle me trompe dé - ja

c'est in-di-gne c'est in-fà-me qui de lui m'ent dit ce-

Fl.

C^o

- là à peine suis-je sa femme qu'il me querel-le dé - ja c'est in-digne c'est in-fà-me

c'est in-di-gne c'est in-

Fl.

Cs

qui de lui m'eut dit ce la a peine suis-je sa femme

- l'âme qui d'elle m'eut dit ce la à peine est elle ma

Fl.

Cs

Bassons

qu'il me querelle dé ja

femme qu'elle me trompe dé ja à peine est elle ma femme qu'elle me trompe dé

à pei - ne suis-je sa femme qu'il me querelle dé - ja c'est af - freux c'est in - fame qui de lui m'eut dit ce
- ja c'est af - freux c'est in - fame qui d'elle m'eut dit ce

G^{nc} - la - G - B.

Soli.

Soli.

4411

- la à peine suis-je sa femme qu'il me querel-le dé-jà c'est in-di-gne c'est in-fà-me
- la à peine est elle ma femme qu'elle me trompe dé-jà à peine est elle ma

à peine suis-je sa femme qu'il me querelle dé-
jà à peine suis-je sa femme qu'il me querelle dé-
jà à peine est-elle ma femme quelle me trompe dé-
jà à peine est-elle ma femme quelle me trompe dé-

Allegro.

Fl. Hautb. Cl. C. B. b.

avez tort vous a-vez e-con-tez moi

p *pp* *pizz.*

Fl. Hautb. Cl. C. B. b.

tort vous avez tort et tres grand tort laissez moi vous fai-re com-pren-dre arco.

C'en U.

je sais tout et j'ai compris d'a - bord que vous seul mon gendre a-viez

p

Fl Solo

Cl. Solo.

C'en U.

B^{es}

pp

n'est il pas vrai maman vous m'approuvez il a tort il a

tort

pizz.

oui ma fil - le il a tort

arco.

Musical score for a piano and voice piece, page 551. The score includes piano accompaniment and vocal lines with lyrics in French. Dynamics range from *ppp* to *ff*.

The vocal line consists of two parts: a soprano part and an alto part. The lyrics are in French and include:

C'est fort heu- renvil con- vient qu'il a tort
 - viens mais en- cor du tout du tout du tout
 si fait si fait si fait

Cl.
C.
B[♭]
P
vous avez tort vous avez vraiment tort vous avez très grand tort très grand tort très grand tort
vous avez tort vous avez vraiment tort vous avez très grand tort très grand tort très grand tort
de moi l'on se moque d'honneur je suis
P arco.

Cl.
C.
B[♭]
vo-tre ton me cho-que votre air me suf-fo-que et mon cœur in-
-fo-que et mon cœur in-vo-que le dieu des é-poux

Vocal Lines:

conduite égai-voque dont mon cœur sul-foque oui mon cœur in-voque le Ciel en cour-
 -voque le Ciel en courroux vo-tre ton me-choque votre air me sul-foque oui mon cœur in-voque le Ciel en cour-
 de moi l'on se-moque d'honneur je sul-foque et mon cœur in-voque le dieu des é-

Figured Bass:

C^{me} la C-B. // // // //

2 fois la mesure $\frac{5}{8}$
un peu plus animé.

-roux fais Dieu tu-té lai-re qu'un arrêt sé- vé-re pu-nis-se sur terre tout coupable é-poux
-roux fais Dieu tu-té lai-re qu'un arrêt sé- vé-re pu-nis-se sur terre tout coupable é-poux oh c'est af-
-poux qui dans sa co-lère a mis sur la terre chaque bel-le-mère pour nous damner tous

Fl.

C² en tr.

floux oh c'est in-di-gne et c'est un ou-trage in-si-gne qu'a sa pla-ce moi ja-mais jamais je ne par-don-ne

Fl.

Hautb.

Cl.

C² en tr.

B²

Ang.

Coq. *FF* (exaspère.)

oh vous avez eu

rais oh c'est trop fort il de-man-de quel est son tort

Coq. qu'ai-je donc fait mais per-met-tez

Fl.

Cl.

Cl. en ut.

B[♭]

pp

pp

pp

tort

oui vous a-vez eu tort oui vous a-vez eu tort quel tort en fin

ces - sez de feindre vous na - vez

pp

tremolo

Fl.

Cl.

Cl. en ut.

un jour de no - ce avoir tant de

pas be - soins de fort pour re - con - nai - tre tous vos tort un jour de no - ce avoir tant de

The lyrics for the vocal line are:

gendre de l'éther ô contre tems fatal
 oh! oh! oh! oh!
 de l'éther du vi-
 ô contre tems fa- tal

FL²
Cl.
C¹ en UT.
B¹^o.

naigre el-le se trou-ve mal de ce-ther du vi naigre el-le se trou-ve mal

oh

cres. cres. cres. cres.

C¹ en UT.
B¹^o.

C¹ en UT. *la grande basse*

ô contre tems fa-tal ô contre tems fa-tal el-le se trouve

oh! oh!

1+11

el-le se trouve mal quel sort fa - tal quel sort fa - tal quel sort fa - tal quel sort fa -
 mal el-le se trouve mal quel sort fa - tal quel sort fa - tal quel sort fa - tal quel sort fa -
 C^{mc} La C-B.

dim

FF

FF

FF

FF

FF

FF

FF

FF

FF

FF

FF

FF

FF

FF

arco.

FF

tort

tort

J'avais tort j'avais tort

C^{na} la C-B //

arco.

FF

FF

1^{re} s'il fait la moindre résistance, qu'on le tue je payerai le dégat.
 2^e mon amour, et pour toi maintenant, je braverai tout.

*1^{re} pour toi maintenant
 je braverai tout.*

N. 15
 FINALE

Allegro

Petite Flûte *FF*
 Grande Flûte *FF*
 Hautbois *FF*
 Clarinettes en si *FF*
 Trompettes en fa *FF*
 Cors en fa *FF*
 Cors en si bémol *FF*
 Bassons *FF*
 Trombones *FF*
 Violons *FF*
 Alto *FF*
 ANGÉLIQUE
 LA COMTESSE
 M^{lle} BERGAMOTTE
 COQUETTES
 LE COMTE
 SERREFORT
 Violoncelle *FF*
 Contre-Basse *FF*

Mon en-ant digne de

P^{te} II.

C^d Fl.
 Hautb.
 Cl.
 Tromp.
 C^{en} FA
 C^{en} S²
 B¹
 Tromb.
 place à cet ai ma - ble fes - tin ouiquecha - cum preme sa place à cet ai ma - ble fes -
 place à cet ai ma - ble fes - tin ouiquecha - cum preme sa place à cet ai ma - ble fes -
 place à cet ai ma - ble fes - tin ouiquecha - cum preme sa place à cet ai ma - ble fes -
 C¹ - la C-B. // // // // //
 PP F

Cl. solo

B[♭]

PP

PP

PP

Ang.

le Comte

qu'est donc de_ ve_ nu mon ma ri il dis_ pa_rait toujours ain si ah!

V^{lle} et C-B.

P

F

PP

qu'avez vous donc?

PP

PP

PP

PP

Ang.

rien rien c'est la crain_ te que ce plat ne fut renver_ sé

Coq.

le Comte

quelle con_ train_ te

quel doux mo_ ment

malheur à

FF

FF

FF

FF

FF

F

FF

Musical score for the first system, featuring vocal lines and piano accompaniment. The score includes a vocal line with lyrics and a piano accompaniment with dynamics like *pp*.

ceux qui m'ont of-fen-sé pour comen-cer dans ma fu-teur ex-trê-me ven-geons nous sur cel-le qu'il

Musical score for the second system, including woodwinds (Hautb., Cl., C^{en} F), strings (V^{ll} et C^B), and vocal lines. Dynamics range from *pp* to *ff*.

il gar-de le si-leu-er et pour-tant en ces lieux je crois en-consci-en-ce qu'on me

que sa pré-sen-ce ho-no-re ces lieux ah que sa pré-sen-ce ho-

ni-me
 V^{ll} et C^B.

ou la ven-geance est le

P^o Fl.

G^o Fl.

Hautb.

Cl.

Tromp.

C. en Fa

C. en Sol

B^o

Tromb.

Ang.

M^{me} Berg.

le Comte

V^{lle}

C. B.

solo

p

cres

cres

cres

cres

cres

cres

cres

cres

cres

cres

cres

cres

fait les doux yeux oui je le crois en consci - ence il veut me fai - re les doux yeux je le crois
 - no - re ces lieux oh quel hon - neur, que sa pré - sen - ce va me fai - re d'envi - eux quel honneur
 le Comte
 plai - sir des dieux oui je sens là que la ven - geance est le plai - sir des Dieux je sens là

en consi - enee il veut me faire les doux yeux ouï je le crois en consi - enee ouï l'homme fait les doux yeux
 que sa pré - sen - ce vint être d'en - vi - eux de quel honneur que sa pré - sen - ce vint être d'en - vi - eux
 que la ven - geance est le plai - sir des Dieux ouï je sens là que la ven - geance est le plai - sir des Dieux

C^{te} la C-B. // // // // // //

Violin I: *FF*

Violin II: *FF*

Viola: *FF*

Violoncello: *FF*

Double Bass: *FF*

Violoncello (Solo): *PP*

Double Bass (Solo): *PP*

Vocal Soloist: *sol*

pizz

D. de Bout:

eu-trez entrez mousieur mousei-gneur est i-ci vousou-lez lupar-ler, devant vous le voi-ci
 divisés

- Ang.** (Angel)
- M^{me} Berg.** (Madame Berg)
- D^{lle} de Bout.** (Mademoiselle de Bout)
- le Comte** (The Count) - *Récit* (Recitative)
- Serr.** (Serrurier) - *eh bien, Coquerel il a fui? répons donc*
- monseigneur il est mort lancu velle est cer-**

Additional markings include *solo*, *PP soli*, and a Roman numeral **III** indicating a section change. The score is written in a key signature of one flat and a common time signature.

C^{en} S¹
 B²
 5^e Tromb.
 Ang.
 M^{me} Berg.
 le C^e
 Serr.
 V^{ln} et C^B.

il est préci - pi - té dans les flots de la
 sei - ne

taisezvous donc
 taisezvous donc

il est mort
 mort

mort
 mort

mort
 mort

2/4

All^o moderato

pizz
 pizz
 pizz
 Coq.
 le C^e
 Serr.
 pizz

mort
 mort
 mort
 mort
 mort

la nouvelle est impos - sible
 c'est un accident ter - rible

mort
 mort
 mort
 mort

je ne puis le croire en

2/4

Hautb.

B^{ss}

1^{er} de Haut:

2^e Cl^o

cor

Serr.

P

pp

monsieur Coquerel est mort

vous êtes sur qu'il est mort

mort

mort

monsieur Coquerel est mort

c'est un coup fatal du

sort est mort

Cl.

B^{ss}

les D^{les}

Coq.

1^{er} Cl^o

Serr.

pp

pp

suivez

suivez

rall

monsieur Coquerel est mort

vous êtes sur qu'il est mort

mort

mort

je ne puis le croire en cor

rall

monsieur Coquerel est mort

c'est un coup fatal du

P^{re} Fl.

G^{ra} Fl.

Hautb.

Cl. *pp*

Tromp.

C^{on} en FA

C^{on} en St^{yl}

B^{as}

Tromb.

arco *P*

arco *P*

arco *P*

il est mort il est mort il est mort il est mort

je suis mort je suis mort

il est mort il est

il est mort il est

sort

arco

arco

C^{on} La-G-B //

Violin I

Violin II

Flute

Oboe

Clarinet

Bassoon

Trumpet

Trombone

Percussion

Cello/Double Bass

Vocal

Aug.

Coq.

imprudente

le C^{te}

qu^el sang-froid oh! la douleur vrai-ment se dis si-pe plus tôt que je n^osais le croire

arco

pizz

p

f

Cl.
FP

Cl. en Fa
FP

B^b
FP

F
PP

F
PP

F
PP

la comtesse

tu re oui je viens comme vous pour venger i ci mon in jure car hier à Châ ville incertain rendez

c'est elle

F PP pizz

vous dans la nuit

auprès de mon é - poux or ces offenses là doivent être expi - ées ou si non et d'a

c'était elle

Vlle

C^{me} la C=B.

arco

C=B.

PP

- bord la lettre de ca - chet allons
 allons c'est très bien maintenant il faut

- draît re-non-çer au bon - heur des jeu-nes ma-ri
 é - es ne plus vous en mê - ler et puis sans in - té

- rêts lui rendre son é - poux et pour - quoi?
 le C^{te} hé - las je le vou - drais mais je ne puis de - man - dez à Ser - re

pizz

This system contains a vocal line and piano accompaniment. The vocal line includes the lyrics: "mort vous êtes surqu'il est mort mort mort". The piano accompaniment includes the lyrics: "monsieur Coquerel est mort", "c'est un coup fatal du sort", and "demandez à Serr.".

Hautb.

This system features woodwind and string parts. The woodwind parts (Cl. and B[♭]) include the instruction "suivez". The string parts include the lyrics: "monsieur Coquerel est mort", "monsieur Coquerel est mort", and "il est mort". Performance markings include "la C^{sc} rall", "le C^{re} fort", "Serr.", and "rall".

gi - - - e pro - dige en - chan - teur il re - trou - ve la vi - e sa

gi - - - e pro - dige en - cha - teur, il re - trou - ve la vi - e sa

gi - - - e pro - dige en - chan - teur il re - trou - ve la vi - e sa

This page of musical score is for a choir and orchestra. It contains the following elements:

- Staff 1 (Soprano):** Lyrics: "femme et le bon - heur ô pro dige en chan teur ô pro dige en chan teur".
- Staff 2 (Alto):** Lyrics: "femme et le bon - heur ô pro dige en chan teur ô pro dige en chan teur".
- Staff 3 (Tenor):** Lyrics: "femme et le bon - heur ô pro dige en chan teur ô pro dige en chan teur".
- Staff 4 (Bass):** Lyrics: "femme et le bon - heur ô pro dige en chan teur ô pro dige en chan teur".

Plus lent

G^d Fl. solo
 Hautby
 Cl. solo
 C^{en}FA solo
 B²
 pp
 pizz
 pp
 pizz
 -rai - ne é - poux et con - fi - seur ex - er - cer sans dan - ger et re - dire à la france am - si qu'à l'é - tran -

G^d Fl.
 Cl.
 C^{en}FA
 C^{en}SIS
 Timbre entt
 arco
 arco
 Ang.
 M^{re} Berg.
 Coq.
 - ger
 C.B.

venez
 venez
 ve nez ve nez au fi - dele ber ger ve nez ve nez au
 ve nez ve nez au fi - dele ber ger ve nez ve nez au

G^{de} Fl.
 Hautb.
 Cl.
 Tramp.
 C^{en}FA
 C^{en}ST
 B^s
 Tromb.
 Timbre
 Ang.
 la C^{se}
 M^{me} Berg.
 D^{les}
 Coq.
 le C^e
 Serr.
 C^{me} la C=B.

Musical score for page 370, featuring various instruments and vocal parts. The score includes dynamics such as *P*, *PP*, and *pp*, and tempo markings like *rall* and *Tempo*. The lyrics are:

ve - nez ve - nez au fi - dèle ber - ger ve
 ve - nez ve - nez au fi - dèle ber - ger ve
 fi - dèle ber - ger venez venez au fi - dèle ber - ger venez
 fi - dèle ber - ger venez au fi - dèle ber - ger venez
 venez venez au fi - dèle ber - ger venez
 venez venez au fi - dèle ber - ger venez

- nez au fi dè - le ber - ger ve - nez ve - nez au fi dè - le ber - ger.
 - nez au fi dè - le ber - ger ve - nez ve - nez au fi dè - le ber - ger.
 - nez au fi dè - le ber - ger ve - nez ve - nez au fi dè - le ber - ger.
 - nez au fi dè - le ber - ger ve - nez ve - nez au fi dè - le ber - ger.
 - nez au fi dè - le ber - ger ve - nez ve - nez au fi dè - le ber - ger.
 - nez au fi dè - le ber - ger ve - nez ve - nez au fi dè - le ber - ger.
 - nez au fi dè - le ber - ger ve - nez ve - nez au fi dè - le ber - ger.
 - nez au fi dè - le ber - ger ve - nez ve - nez au fi dè - le ber - ger.
 - nez au fi dè - le ber - ger ve - nez ve - nez au fi dè - le ber - ger.

