M/1606 (11)

Verschiedene

COMPOSITIONEN

für

Pianoforte solo und zu vier Händen

von

LUDWIG VAN BEETHOVEN.

Erste vollständige Gesammtausgabe unter Revision

von

FRANZ LISZT.

---

a. für Pianoforte solo.

Heft 1. 7 Bagatellen. Oeuvre 33. . . . . Preis 5 Sgr.
„ 2. 12 neue Bagatellen. Oeuvre 119. . . „ 3 „
„ 3. 6 Bagatellen. Oeuvre 126. . . . . „ 4 „
„ 4. Fantasie (Gmoll). Oeuvre 77. . . . „ 3 „
„ 5. Menuett (Esdur). . . . . „ 1½ „
„ 6. 12 Menuetten. . . . . „ 3 „
„ 7. Militärmarsch (Ddur) . . . . . „ 2 „
(Aus dem Nachlasse).
„ 8. Polonaise (Cdur). Oeuvre 89. . . . „ 3 „
„ 9. Präludium (Fmoll). . . . . „ 1½ „
„ 10. 2 Präludien durch alle 12 Dur-Tonarten für Pianoforte oder Orgel. Oeuvre 39. „ 2½ „
„ 11. 2 Rondos (Cdur und Gdur). Oeuvre 51. „ 4 „
„ 12. Rondo a capriccio. (Gdur). Oeuvre 129. „ 3 „
(Aus dem Nachlasse.)
„ 13. Rondo. (Adur). . . . . „ 1½ „
Heft 14. 6 Contratänze . . . . . Preis 1½ Sgr.
„ 15. 6 ländlerische Tänze . . . . . „ 1½ „
„ 16. 7 ländlerische Tänze . . . . . „ 1½ „
„ 17. 12 deutsche Tänze . . . . . „ 3 „
„ 18. Andante favori . . . . . „ 2½ „

b. für das Pianoforte zu vier Händen.

Heft 19. Leichte Sonate (Ddur) für Pfte zu vier Händen. Oeurve 6. . . . . Preis 4 Sgr.
„ 20. Drei grosse Märsche (Cdur, Esdur, Ddur) für Pfte zu vier Händen. Oeuvre 45. . „ 4 „
„ 21. Lied mit 6 Veränderungen für Pfte zu vier Händen . . . . . „ 3 „
„ 22. Variationen für Pfte zu vier Händen (Cd.) „ 4 „
„ 23. Grande Fugue (tantôt libre, tantôt recherchée) (Bdur) für Pfte zu vier Händen Oeuvre 134. „ 8 „

Heft 11. (430) Preis 4 Sgr.

2 Rondos (Cdur und Gdur). Oeuvre 51.

LONDON,
AUGENER & Cº.
86 Newgate Street & 4 a Tottenham Court Road.

WOLFENBÜTTEL,
Druck und Verlag von L. Holle.

PARIS,
BOHNÉ & SCHULTZ,
Rue de Rivoli 170.

II beliebte Rondos.

L. van Beethoven. Oeuvre 51.

RONDO I.

Moderato e grazioso.

p dolce

A

B

sf

cresc.

decresc.

C

sf

sf cresc. f

p cresc. decresc. D p

cresc. sfp

sf decresc. pp E

tr 6 6 f F sf

sf sf sf

sf sf ff

G

p

cresc.

f

H

sf

sf

sf

sf

calando

I

sf

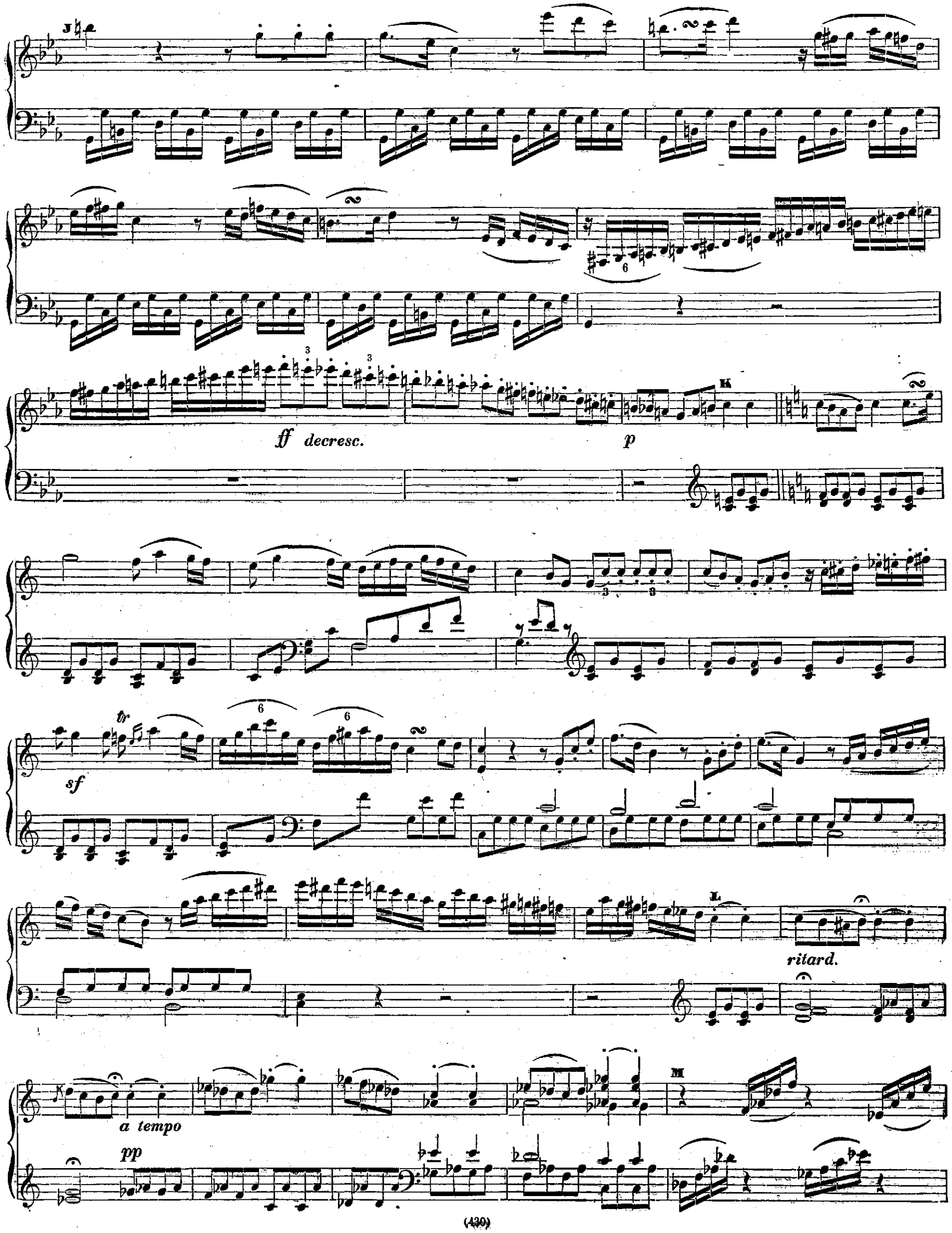
J
ff decresc.
p
K
sf
tr
L
ritard.
a tempo
pp
M

cresc.

f

sfp

f

fp

N

p

sf sf sf sf

6

p

sfp

rf rf cresc. ff

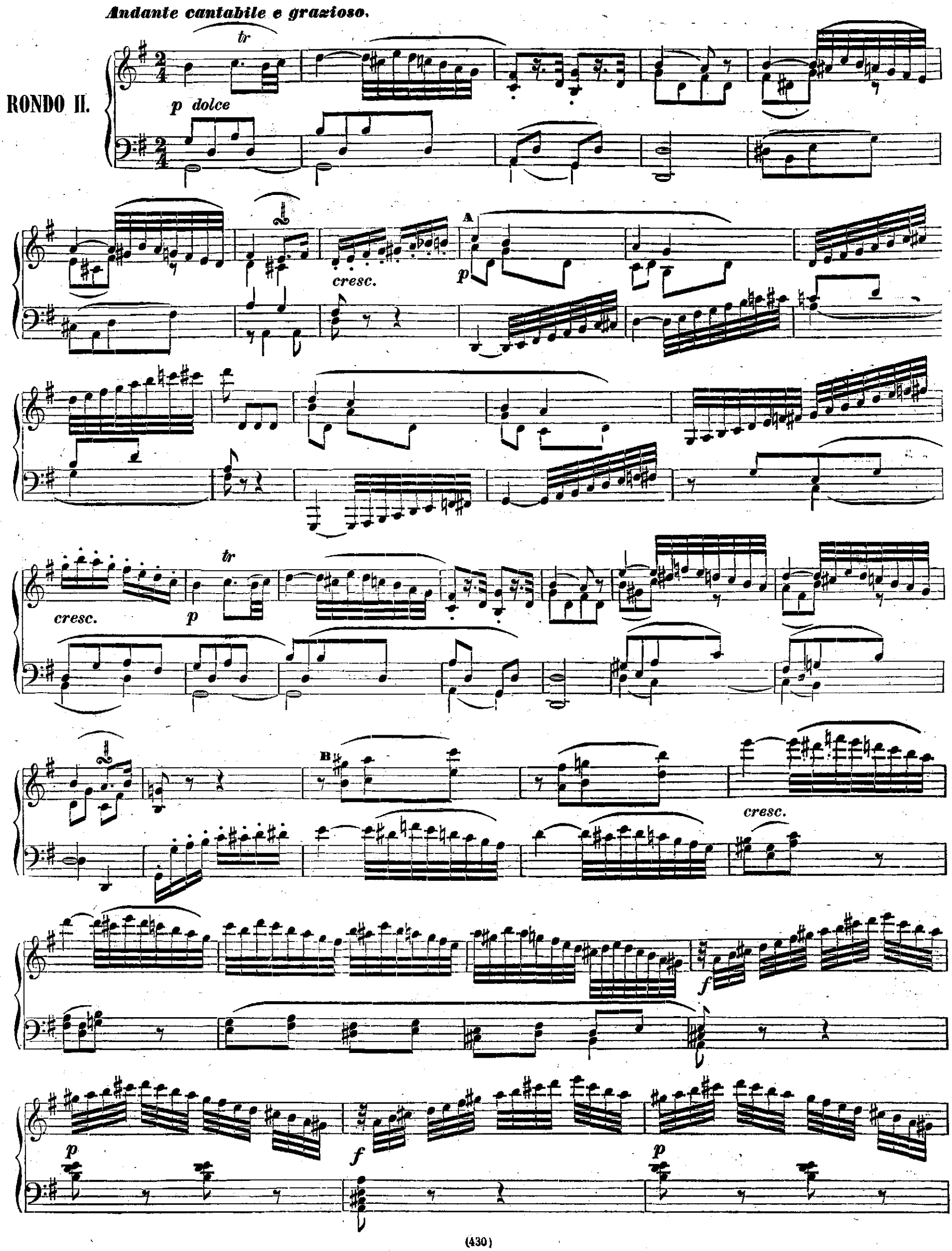
Andante cantabile e grazioso.
RONDO II.
tr
p dolce
cresc.
A
p
cresc.
tr
p
B
cresc.
f
p
f
p

C

cresc.

D

cresc.

fz *fz* *fz* *fz* *fz*

cresc.

f *fz* *fz* *fz* *fz* *fz* *f* *f*

E

pp

cresc.

f *p* *cresc.*

f *decresc.* *p*

cresc. F *tr* *p*

cresc. *p*

tr *tr* *tr*

p

cresc.

p

cresc.

p

cresc.

f

p

tr

cresc. pp

Allegretto.

pp

II

G

cresc.

p

cresc.

p

II

cresc.

fz

fz

fz

fz

fz

p

cresc. *fz* *fz* *fz* *fz* *fz*

pp

I

cresc. *f*

fz *fz* *fz*

ff *decresc.* *ritard.* *pp*

Tempo primo. *tr*

p

J

cresc.

p

cresc.

tr

p

tr

cresc.

6

6

K

6

5

5

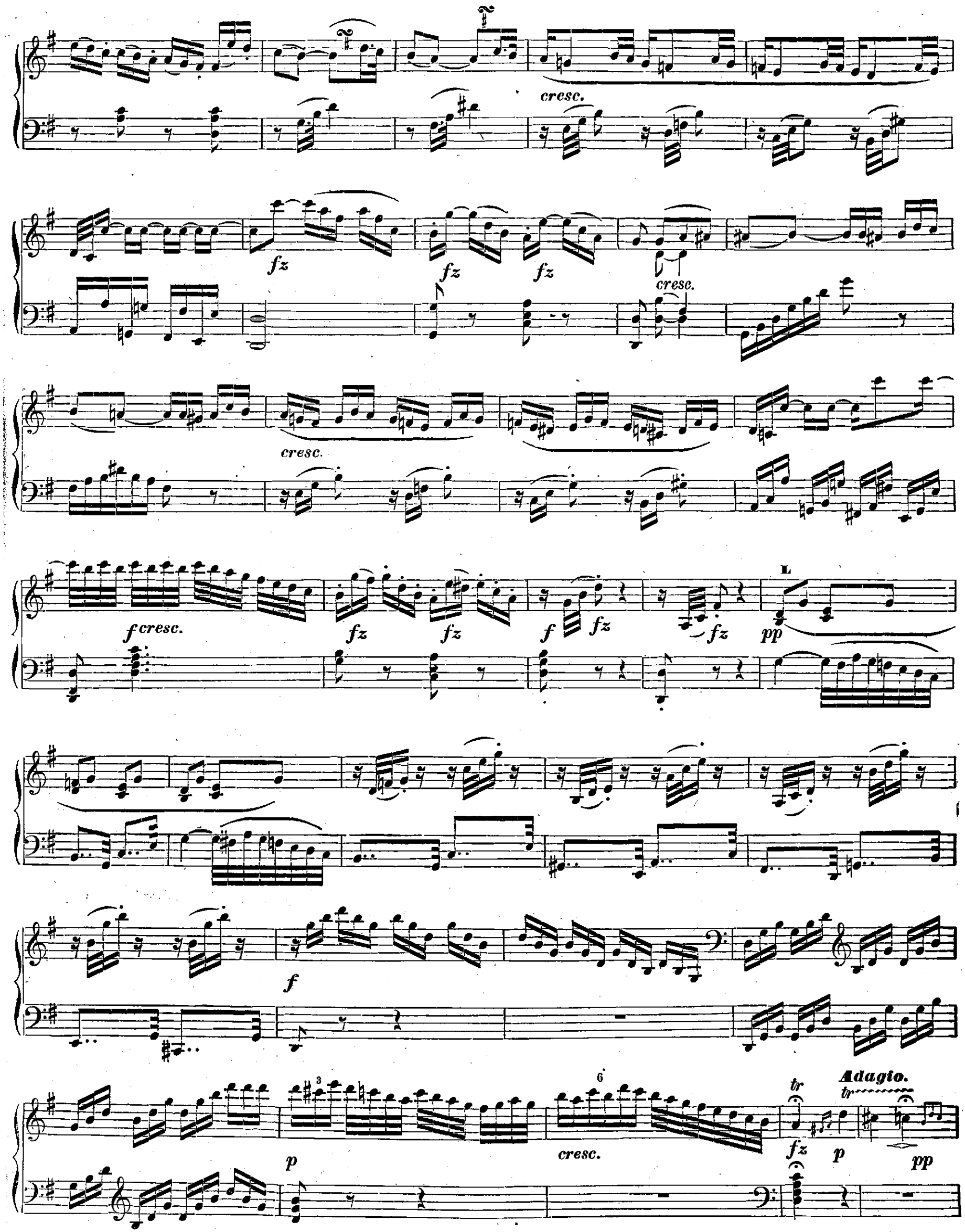
cresc.
fz
fz
fz
cresc.
cresc.
f cresc.
fz
fz
f
fz
fz
L
pp
f
p
cresc.
tr
fz
p
Adagio.
tr
pp

Tempo primo.

tr

p

M

cresc.

fz

fz

cresc.

ff

decresc.

decresc.

p

N

6

6

cresc.

f

decresc.

p

pp

5

cresc.

f

ff

Fine.