Quatrieme Entrée

Scene Premiere L'Hyver Seul.

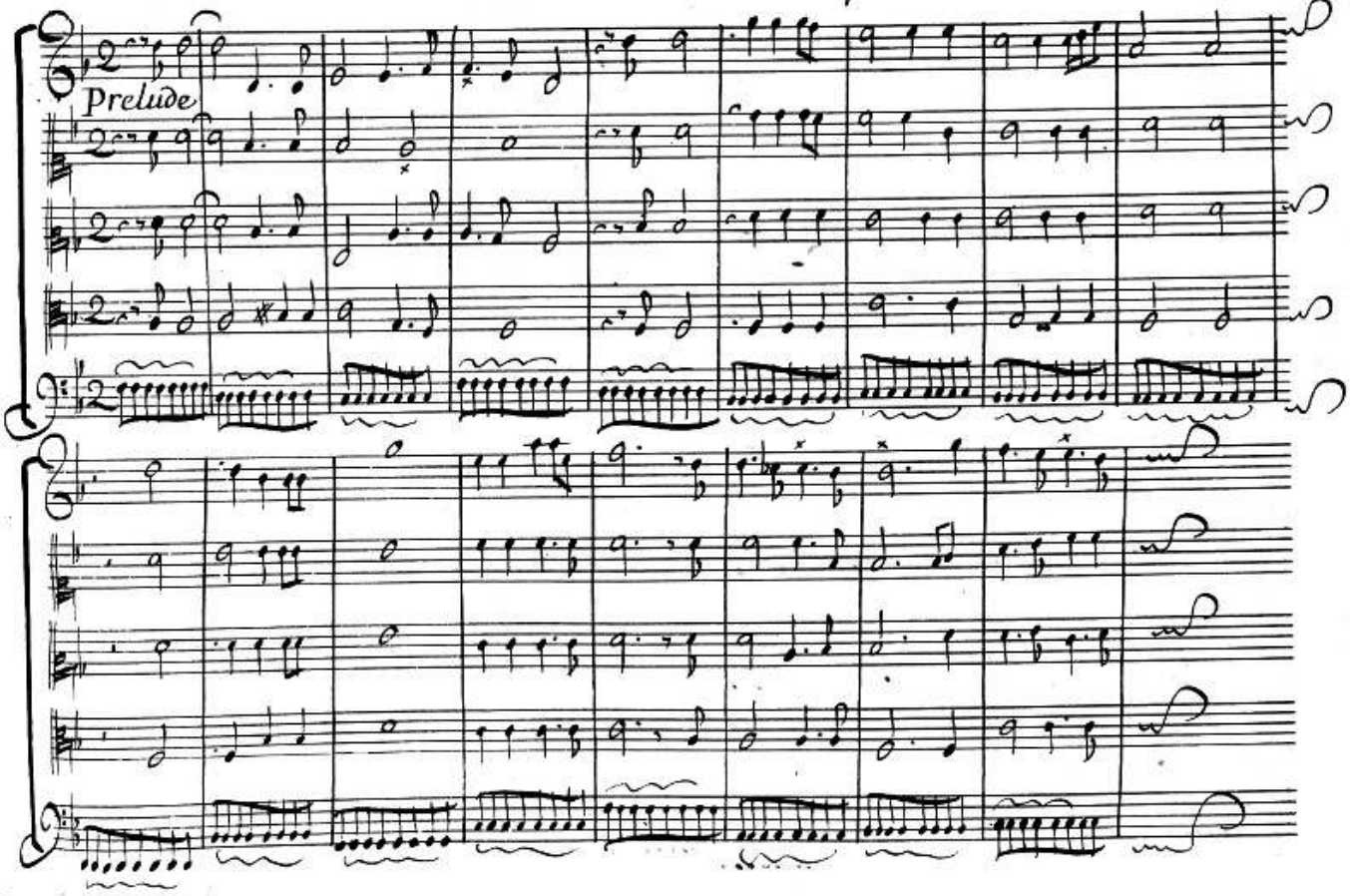

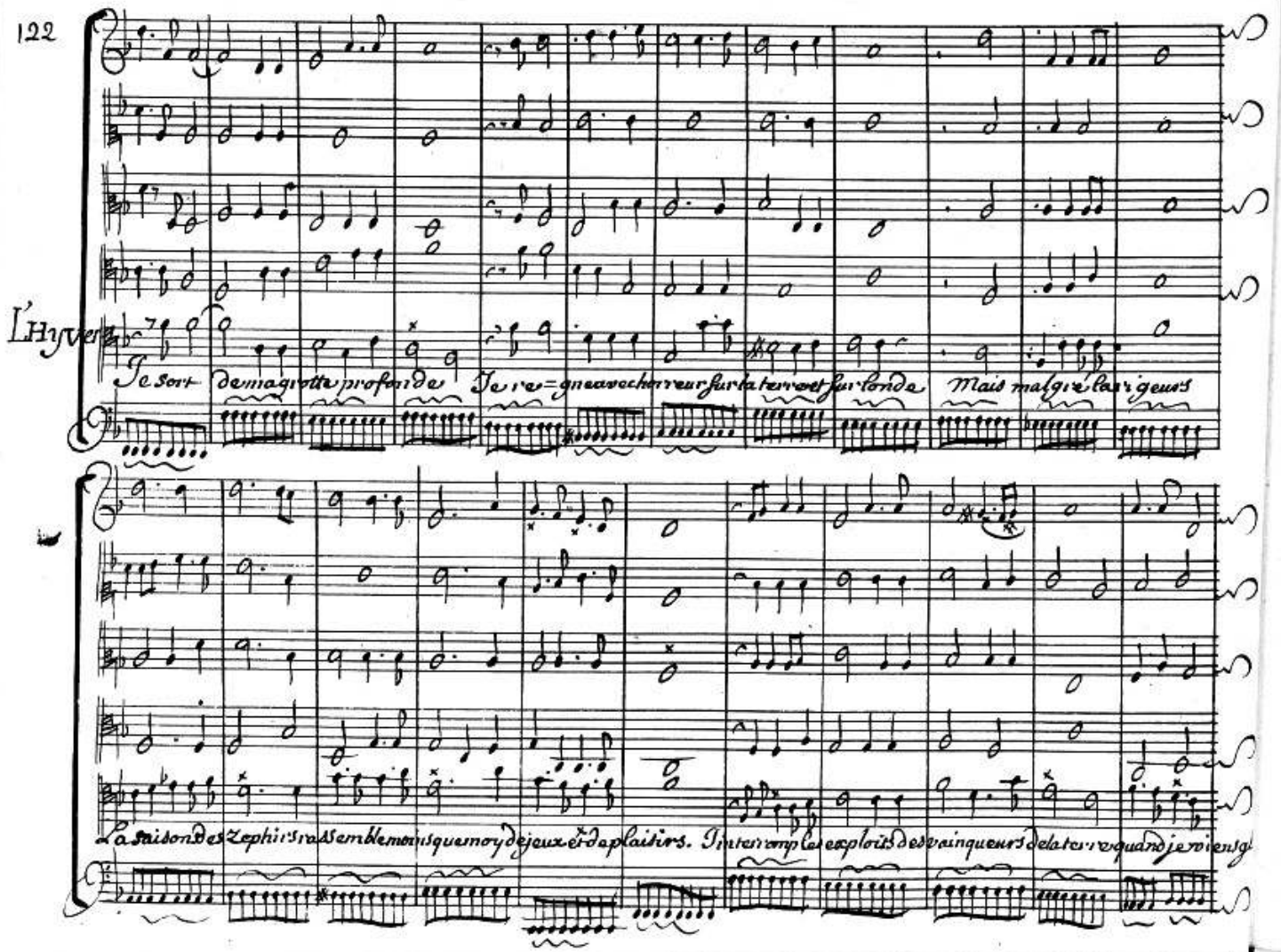
L'Hyver
Je sort de ma grotte profonde Je re=gne avec horreur sur la terre et sur l'onde Mais malgré la rigeurs
La saison des Zephirs rassemble moins que moy de jeux et de plaisirs. Interromp les exploits des vainqueurs de la terre quand je viens g

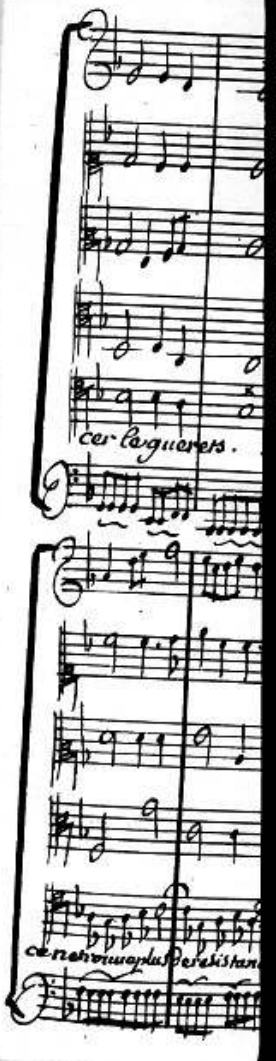
cer le guerets.
ce ne trouve plus de resistan

cer le guerets. Lorsque aux mortels je declare la guerre C'est pr les faire vivre en paix dans nos climats glacez la moureuse puissan=

ce ne trouve plus de resistance. Dans nos climats glacez l'amoureuse puissance ne trouve plus de resistance Et le froid borée a son tour vient de se=

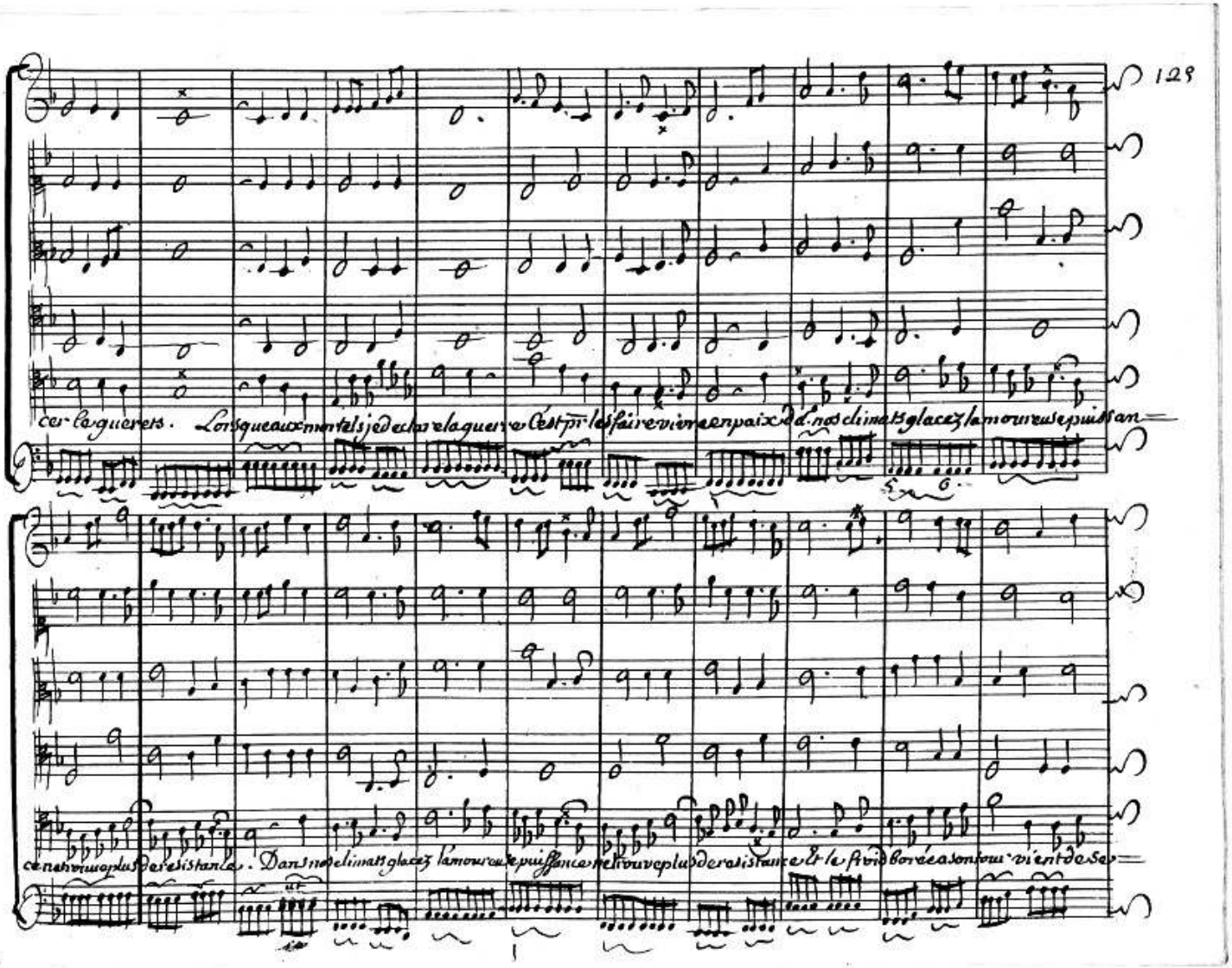

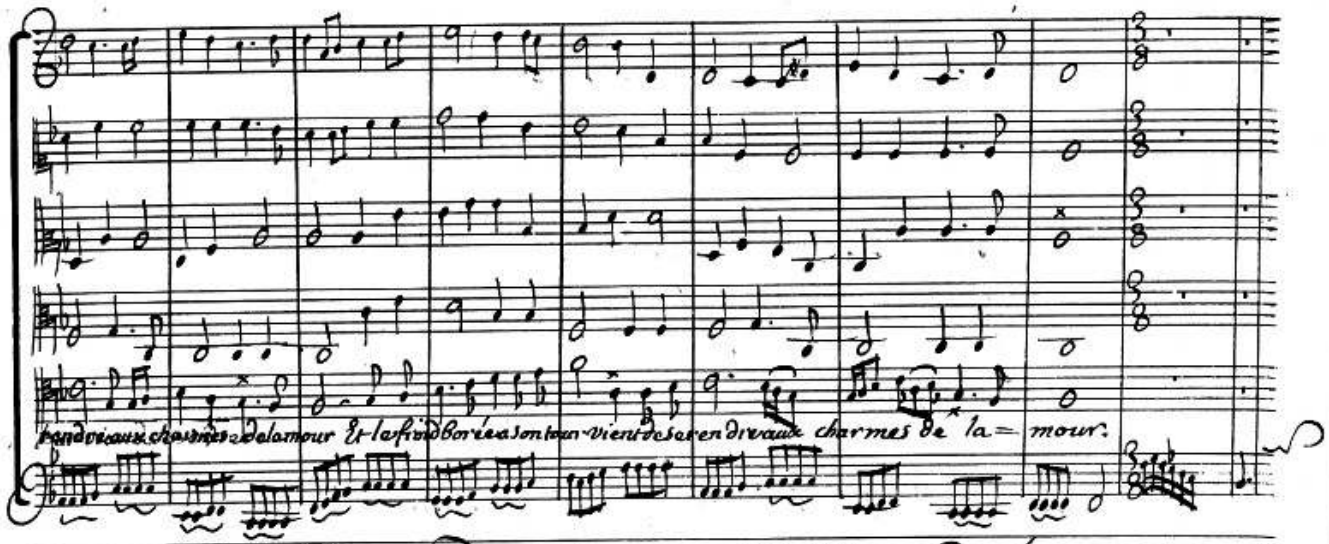

Scene deuxieme. Aquilon, Borée

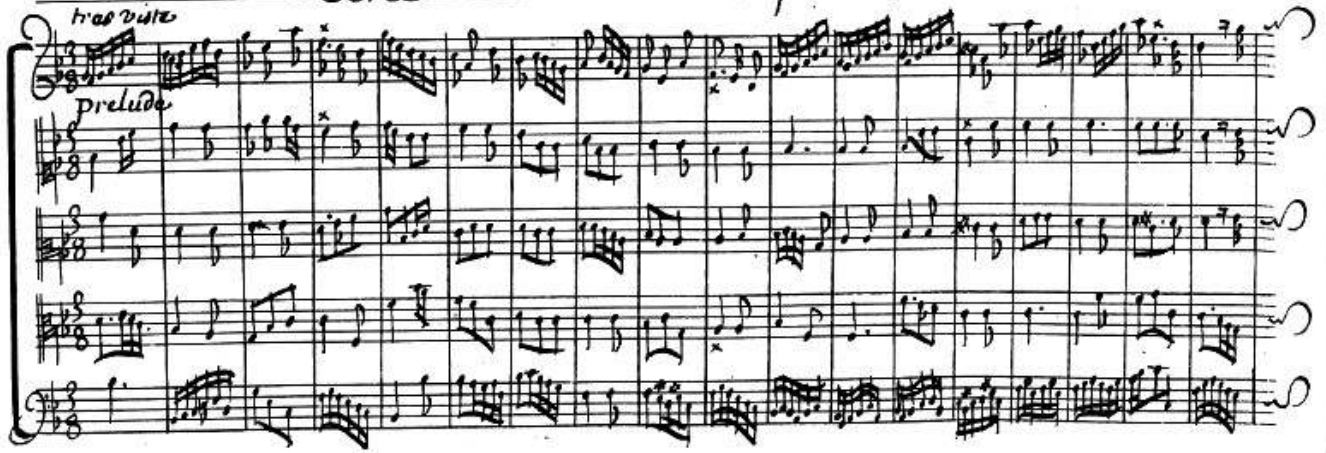

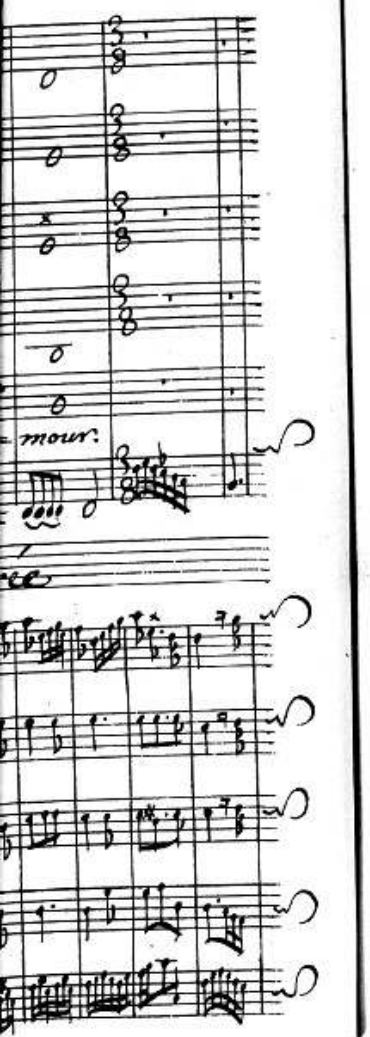

aquilon

borées Je ne puis concevoir le trouble de vostre ame,

La mour d'un trait de flame vient de percer mon cœur en ce fatal mom.t j'ay voulu par mal=

heur sur la belle orithie jetter un regard seulem.t j'ay vû d'un prompt effet mon audace suivie que je payeray cherem.t cet emay raire empressem.t

Malgré

Vos vains detours lamour sçait nous surprendre des cœurs les plus glacez il bannit la froideur Cest une erreur de croire quon peut sende=

fendre Cest une Erreur de loser entreprendre Cest une Erreur de loser Entreprendre

En vain mon cœur setoit flatté de def=

fendre sa liberte Contre ce tyran redoutable jl etoit fier destre jndompté Mais il netoit pas indompta=

sur le Dieu des climats glacez Lamour vient dejourdhuy de signaler sa gloire.

ble.

Apres une telle victoire quels

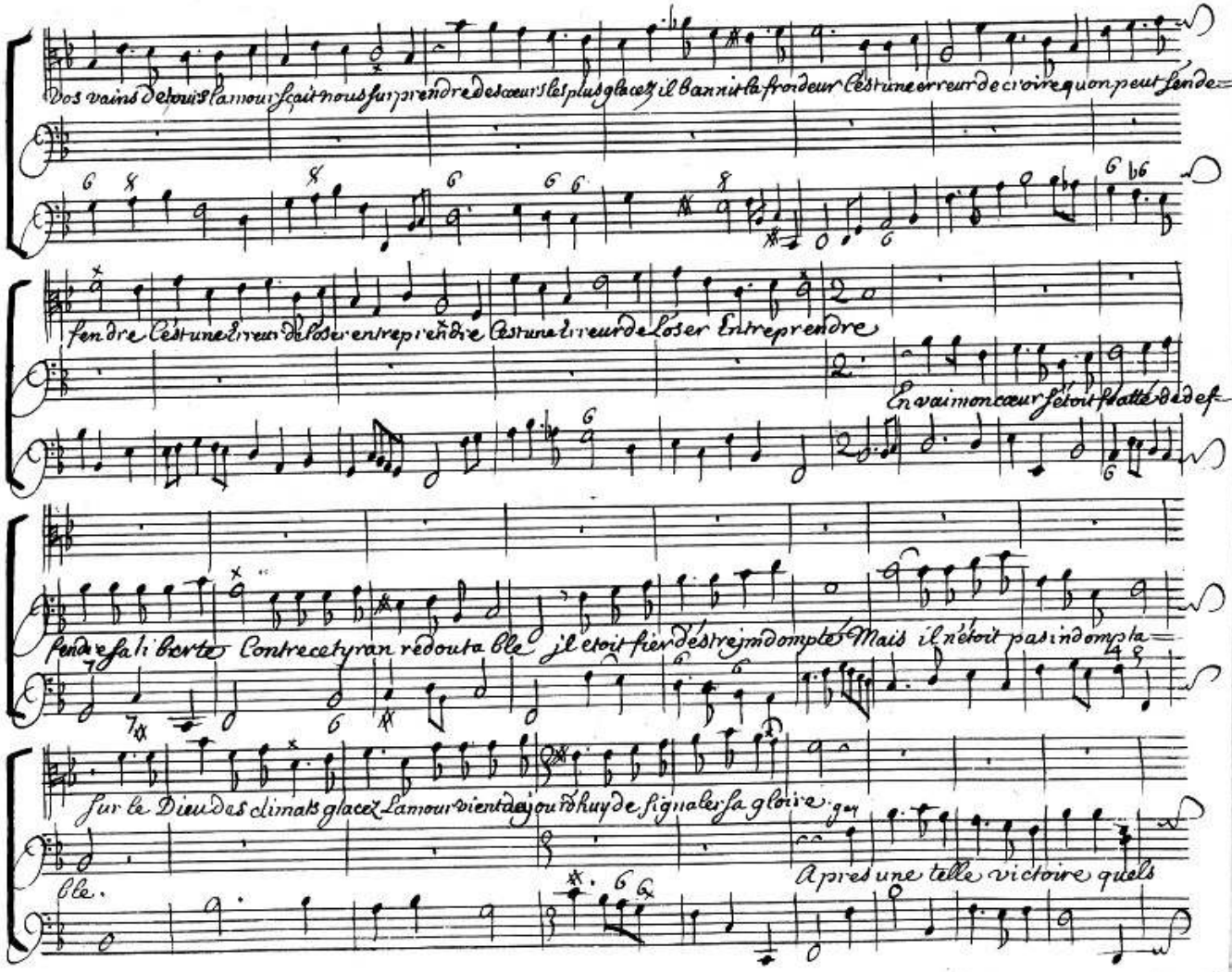

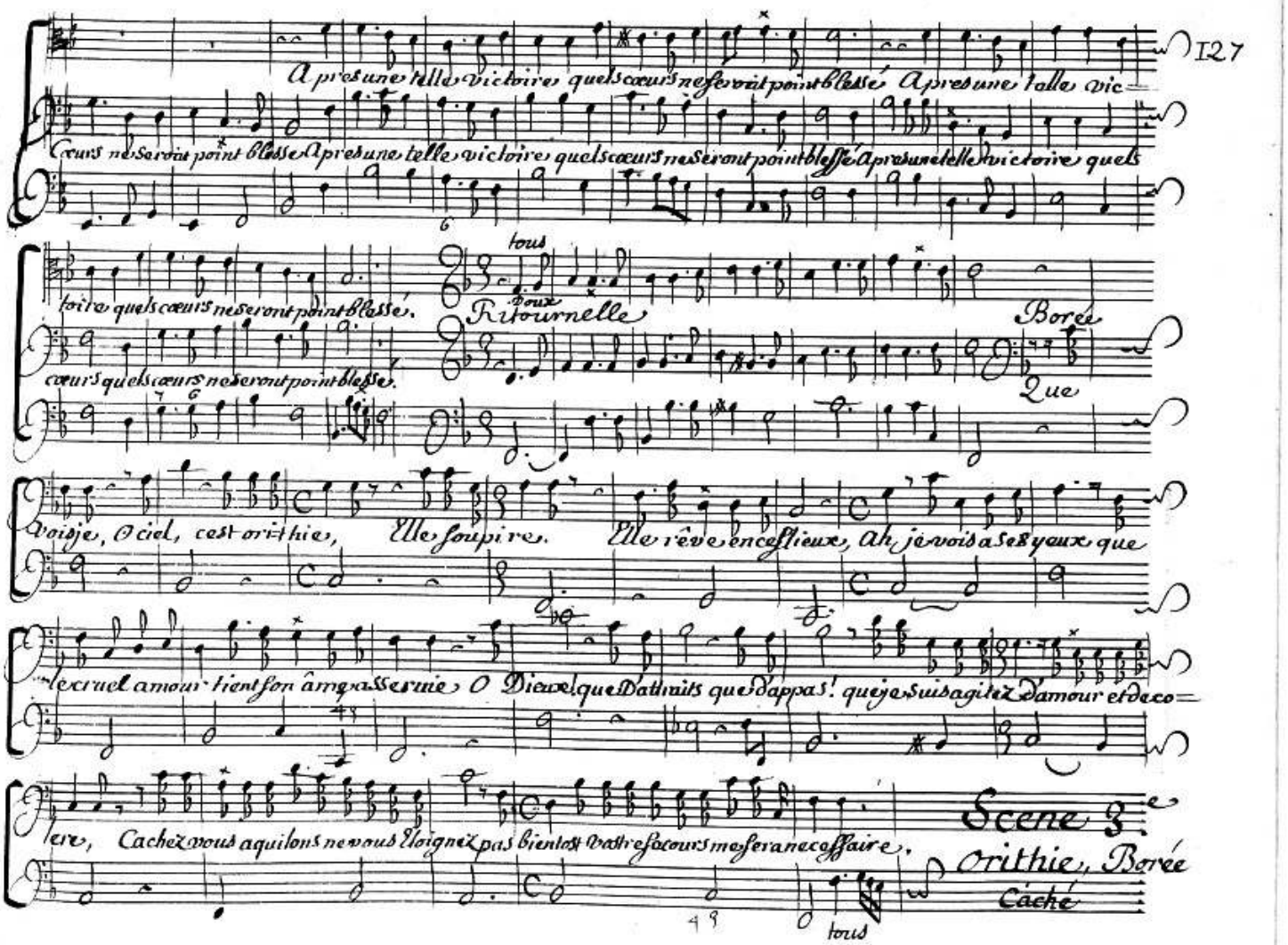
Apres une telle victoire quels cœurs ne seroit point blessé Apres une telle vic=
cœurs ne seroit point blessé Apres une telle victoire quels cœurs ne seront point blessé Apres une telle victoire quels
tous
toire quels cœurs ne seront point blessé.
Doux
Ritournelle
Borée
cœurs quels cœurs ne seront point blessé.
Que
Voi je, O ciel, c'est orithie, Elle soupire. Elle rêve en ces lieux, ah je vois a ses yeux que
le cruel amour tient son âme asservie O Dieux! que d'attraits que d'appas! que je suis agité d'amour et d'effroi=
lere, Cachez vous aquilons ne vous Eloignez pas bientôt votre secours me sera necessaire.
Scene 3
Orithie, Borée
Caché
tous

Orithie

Me plaindray je toujours amour sous ton Empire,

Ne feras tu jamais favorable a mes voeux. On me fuit Et mon coeur est toujours amoureux, sans Espoir de se=

cours je lan=guis je

re.

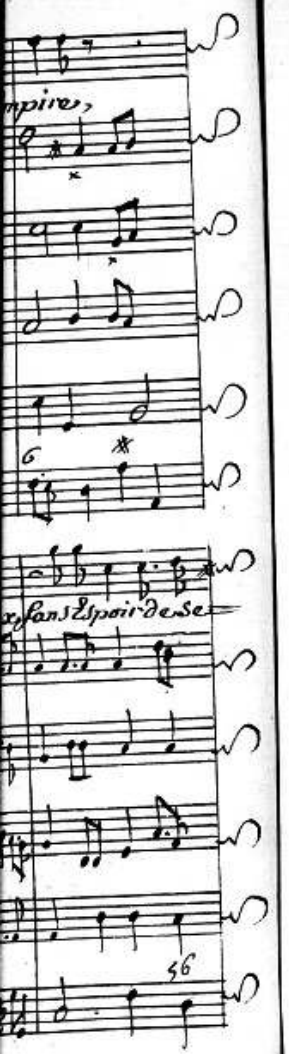
mpire,
x sans Espoir de se=

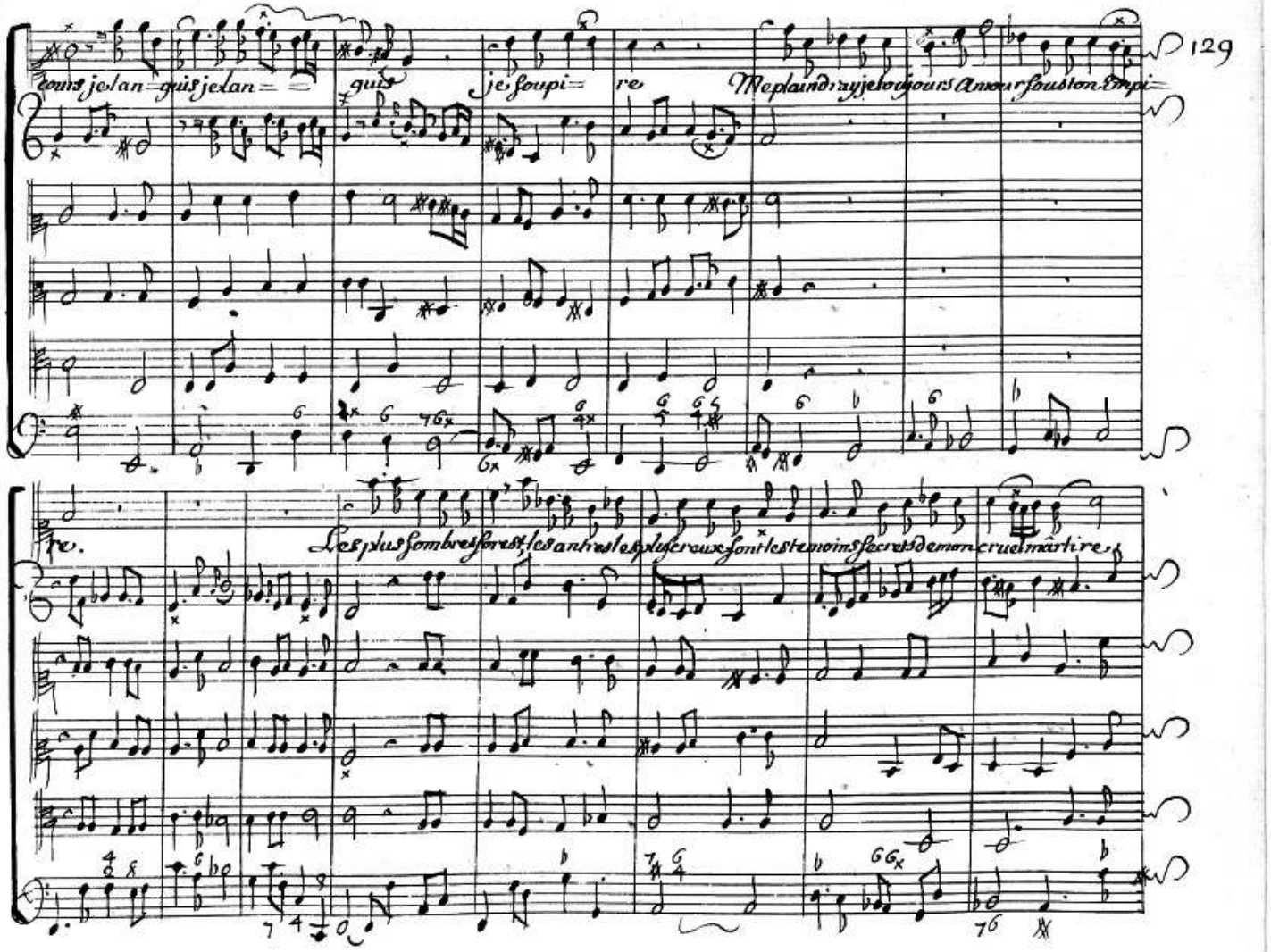
tous je lan=guis je lan= guis je soupi= re
Me plaindray-je toujours Amour sous ton Empi=
re.
Les plus sombres forets, les antres les plus creux sont les temoins secrets de mon cruel martire,

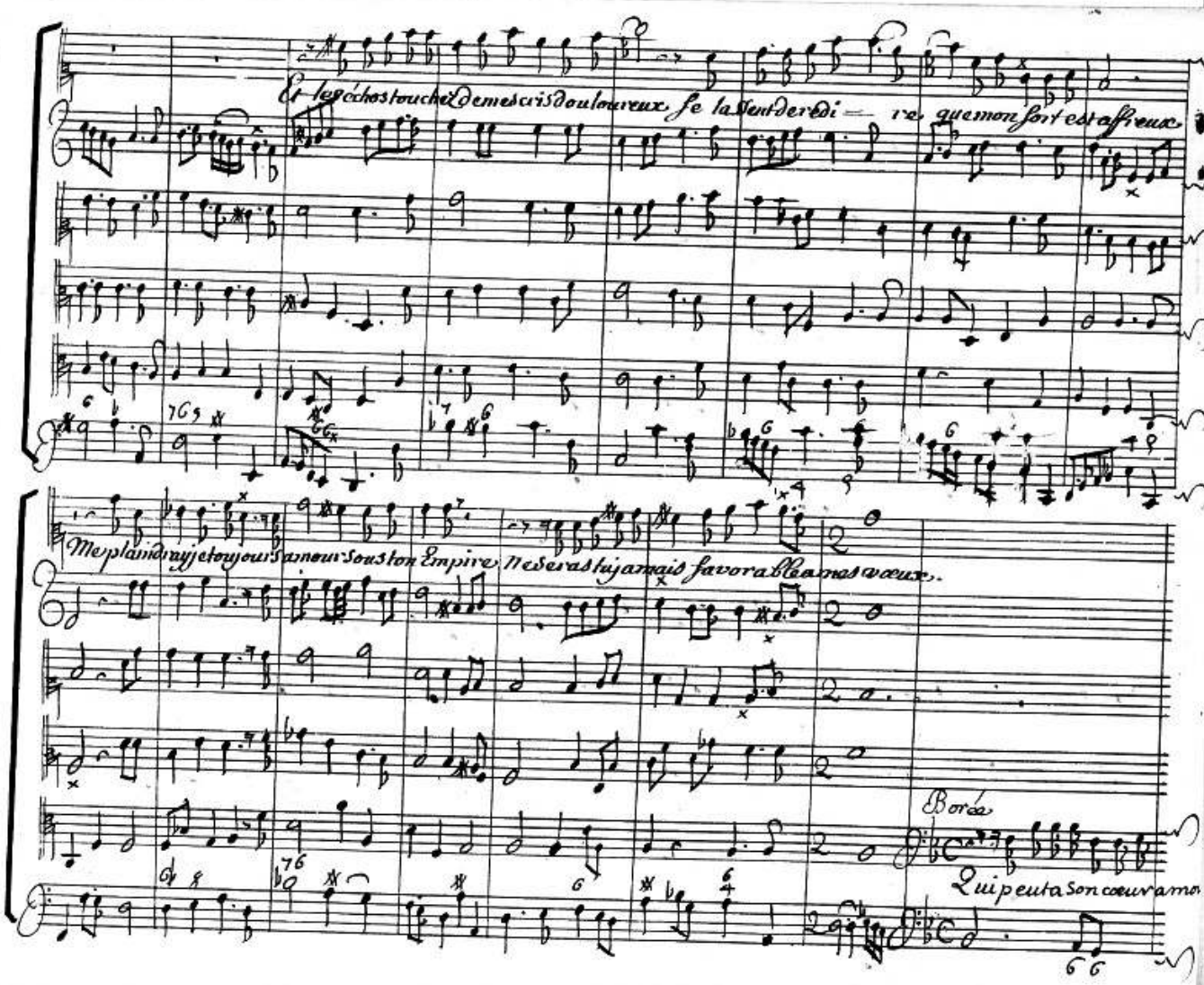
Et les échos touchez de mes cris douloureux se lassent de redi — re que mon sort est affreux
Me plaindray je toujours amour sous ton Empire Ne seras tu jamais favorable a mes voeux.
Borée
Qui peut a son coeur amo

que mon sort est affreux

Borée

Qui peut a son cœur amou

Orithie

Jaloux soupçon d'un amour malheureux voulez

reux causer cette sombre tristesse ciel quel est cet amant heureux

Vous m'allarmer sans cesse.

Vous ne paroissez point cher objet de mes vœux Zephire se peut il qu'un nouveau

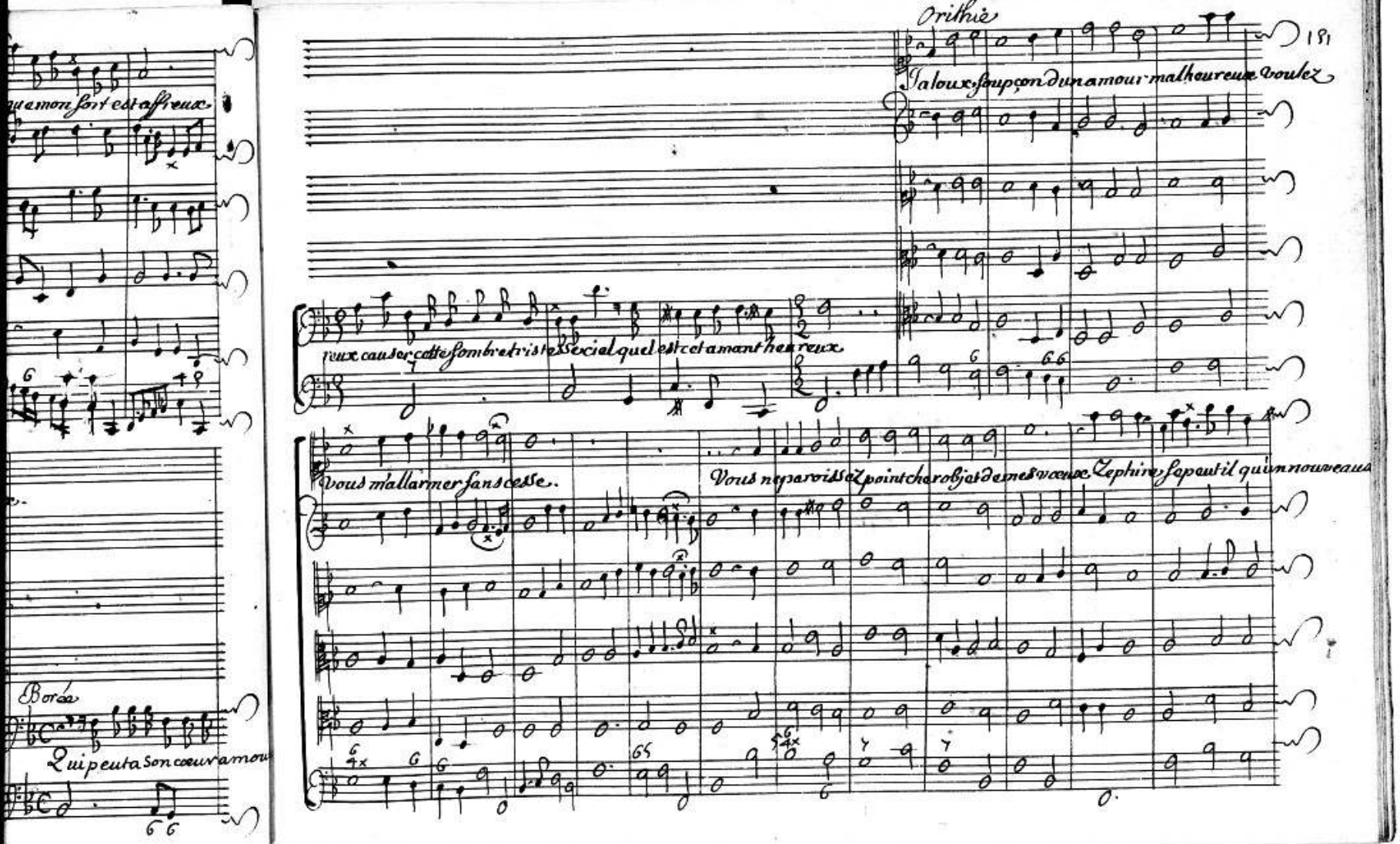

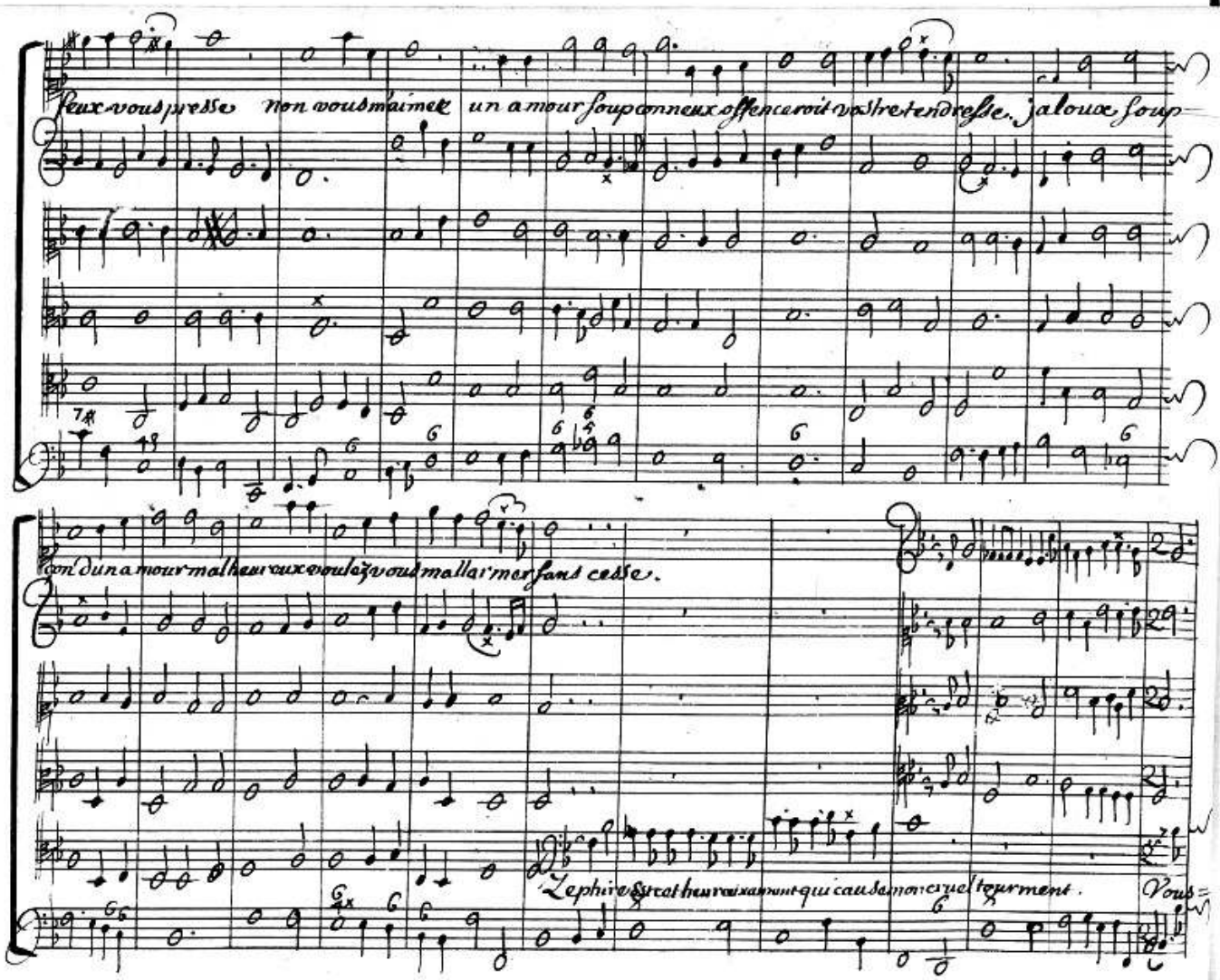
veux-vous presser non vous aimer un amour soupçonneux offenceroit vostre tendresse. jalouse soup-
çon d'un amour malheureux voulez-vous m'allarmer sans cesse.
Zephire & ce malheureux amant qui cause mon cruel tourment.
Vous

jaloux soup=

O Dieux!

ne connoissez point encore belle princesse tous les amants que vous avez soumis, Comme a Zephire il doit mêtre per=

lent

Non, Zephire ne m'aime pas il brusle pour d'autres appas.

mis de parler du trait qui me blessee Non vous Entrete=

Cont

Je n'ay jamais senti ny la mour ni ses traits non je ne veut aimer ja=

niez dans cette soli tude Vostre amoureux inquietude.

mais rudement

Zephire vous adore il a trop sçeu vous plaire mais si dans son amour il demeure obstinez je sauray bien punir l'audace et éme=

urment. Vous=

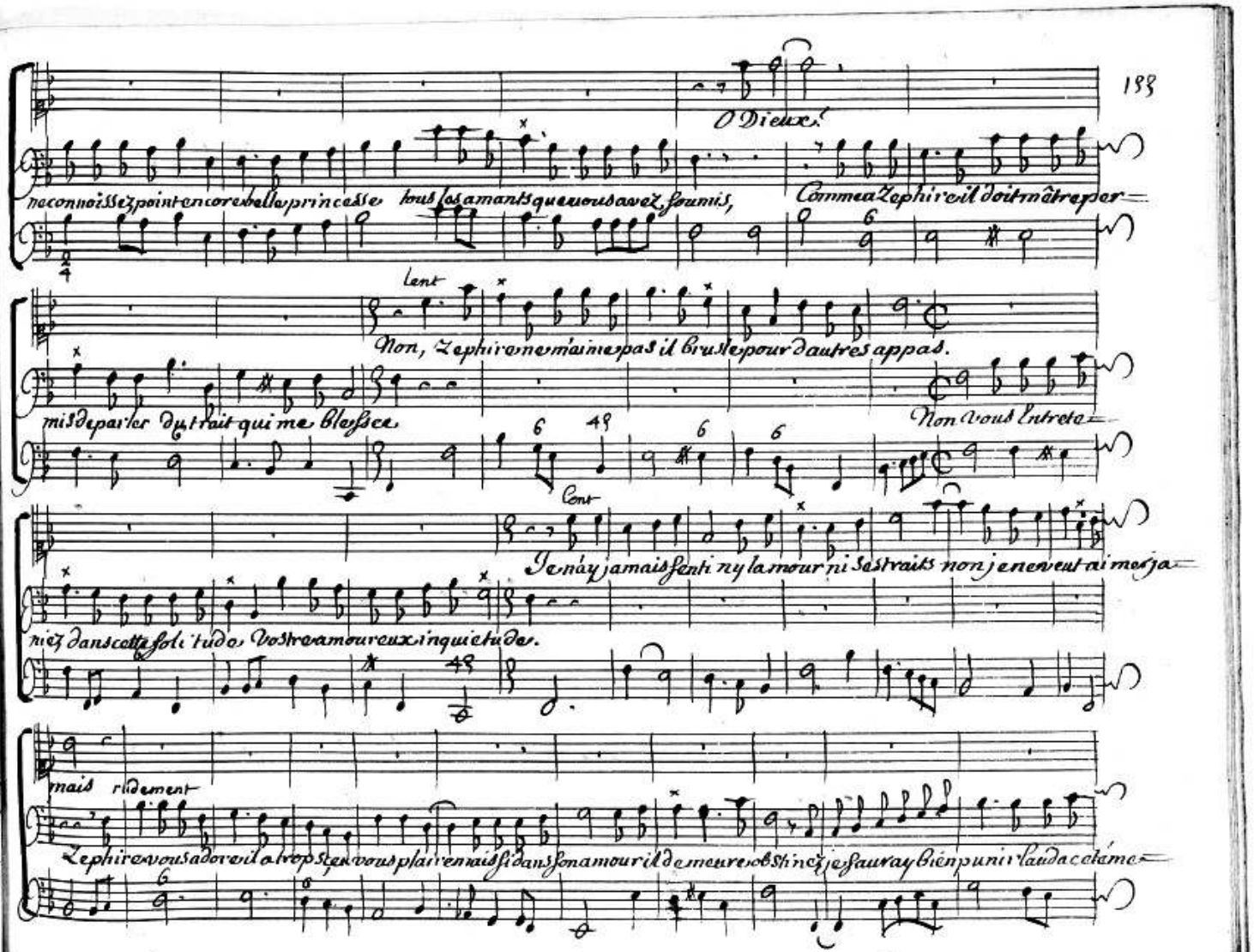

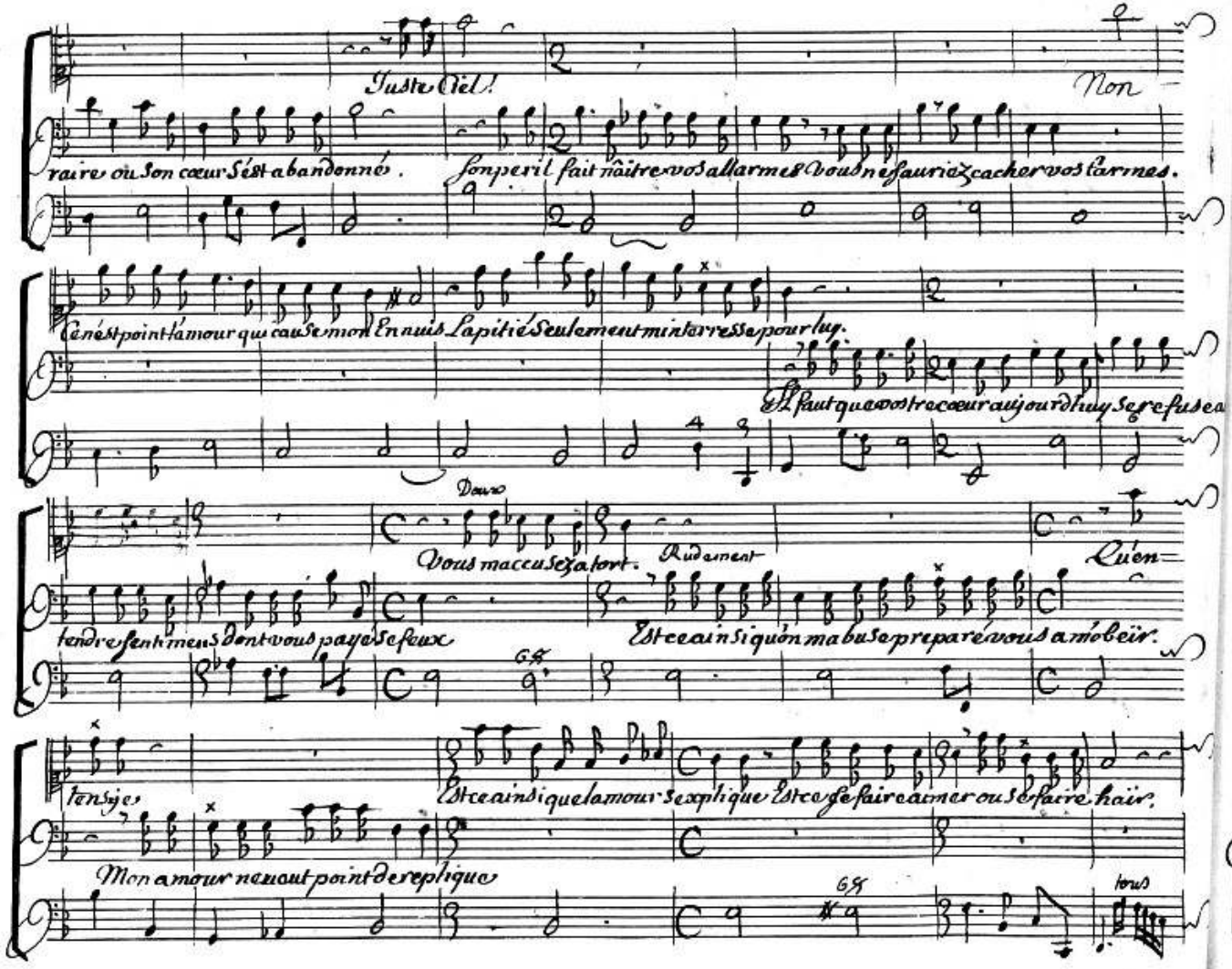
Juste Ciel!
Non
raire où Son cœur S'est abandonné.
Son peril fait naître vos allarmes Vous ne sauriez cacher vos larmes.
Ce n'est point l'amour qui cause mon Ennuis La pitié Seulement m'intéresse pour lui.
Il faut que vostre cœur aujourd'huy se refuse a
Doux
Vous m'accusez à tort.
Rudement
Qüen=
tendre sentimens dont vous payés ses feux
Est ce ainsi qu'on m'abuse pour me préparer vous à m'obeïr.
tensjes
Est ce ainsi que l'amour s'explique Est ce se faire aimer ou se faire haïr.
Mon amour ne veut point de replique
tous

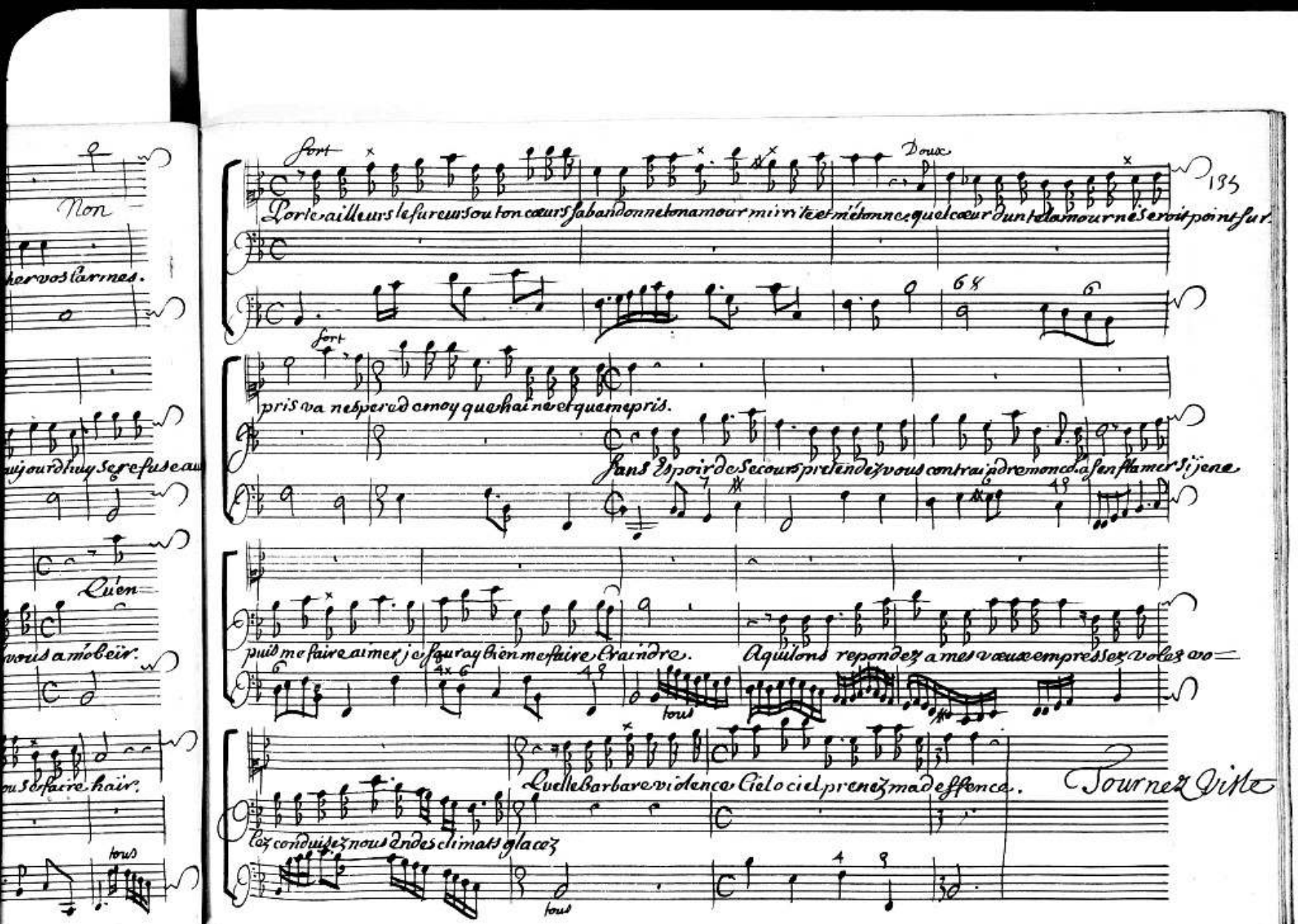

Fort

Doux

Porte ailleurs le fureur sou ton cœurs sabandonne ton amour mirrite et m'étonne, quel cœur dun tel amour ne seroit point sur-

pris va nespere de moy que haine et que mepris.

Sans Espoir de Secours pretendez vous contraindre mon cœ. a s'enflamer si je ne

puis me faire aimer je sauray bien me faire Craindre. Aquilons repondez a mes vœux empressez volez vo-

tous

Quelle barbare violence Ciel o ciel prenez ma deffence.

Tournez Viste

lez conduisez nous en des climats glacez

tous

Non

her vos larmes.

aujourd'huy se refuse au

Qu'en

vous a m'obeïr.

ou se faire haïr.

tous

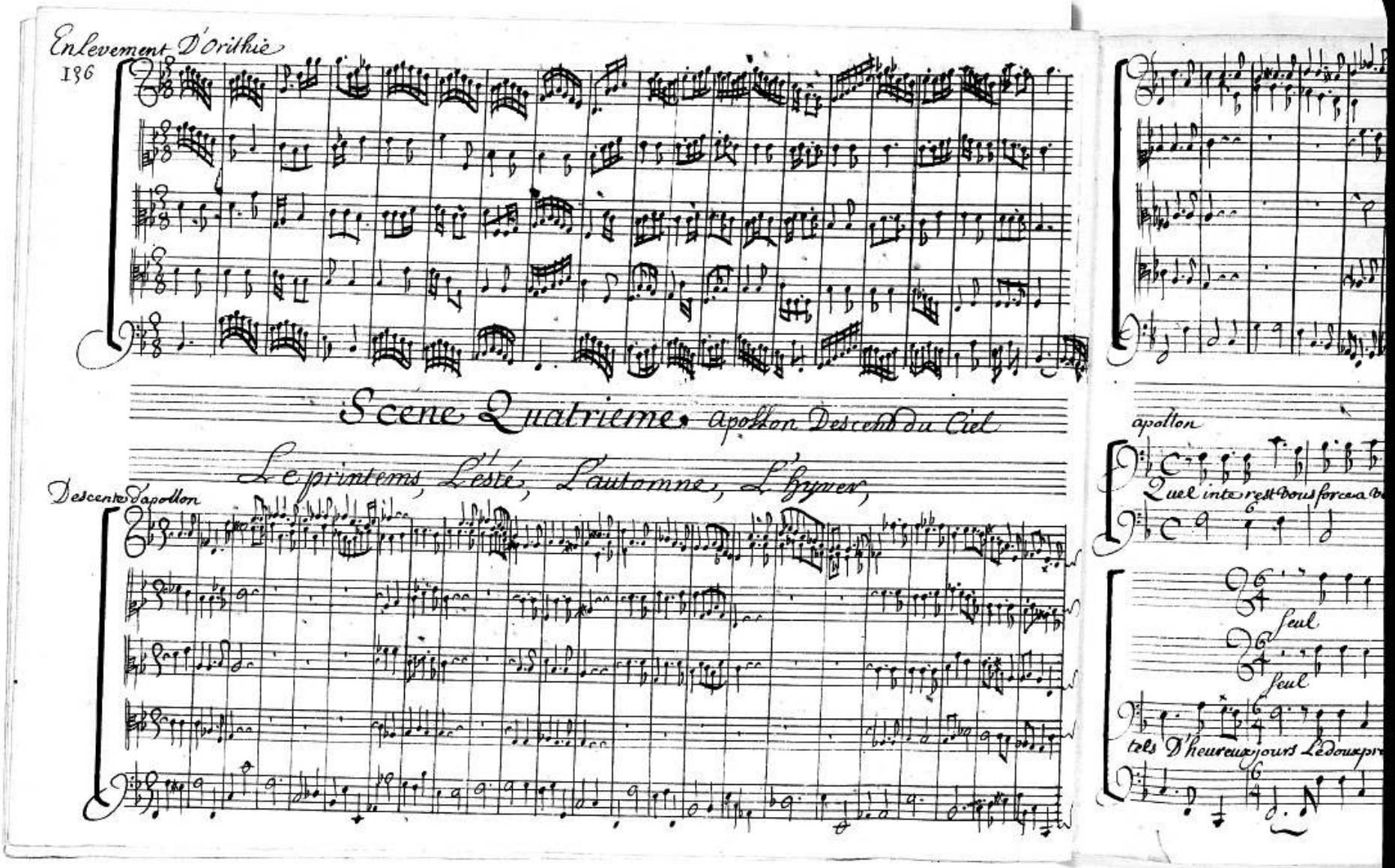
Scene Quatrieme. apollon Descend du Ciel
Le printems, L'esté, L'automne, L'hyver,
Descente d'apollon
apollon
Quel inte rest vous force a v
seul
seul
tels D'heureux jours Le doux pr

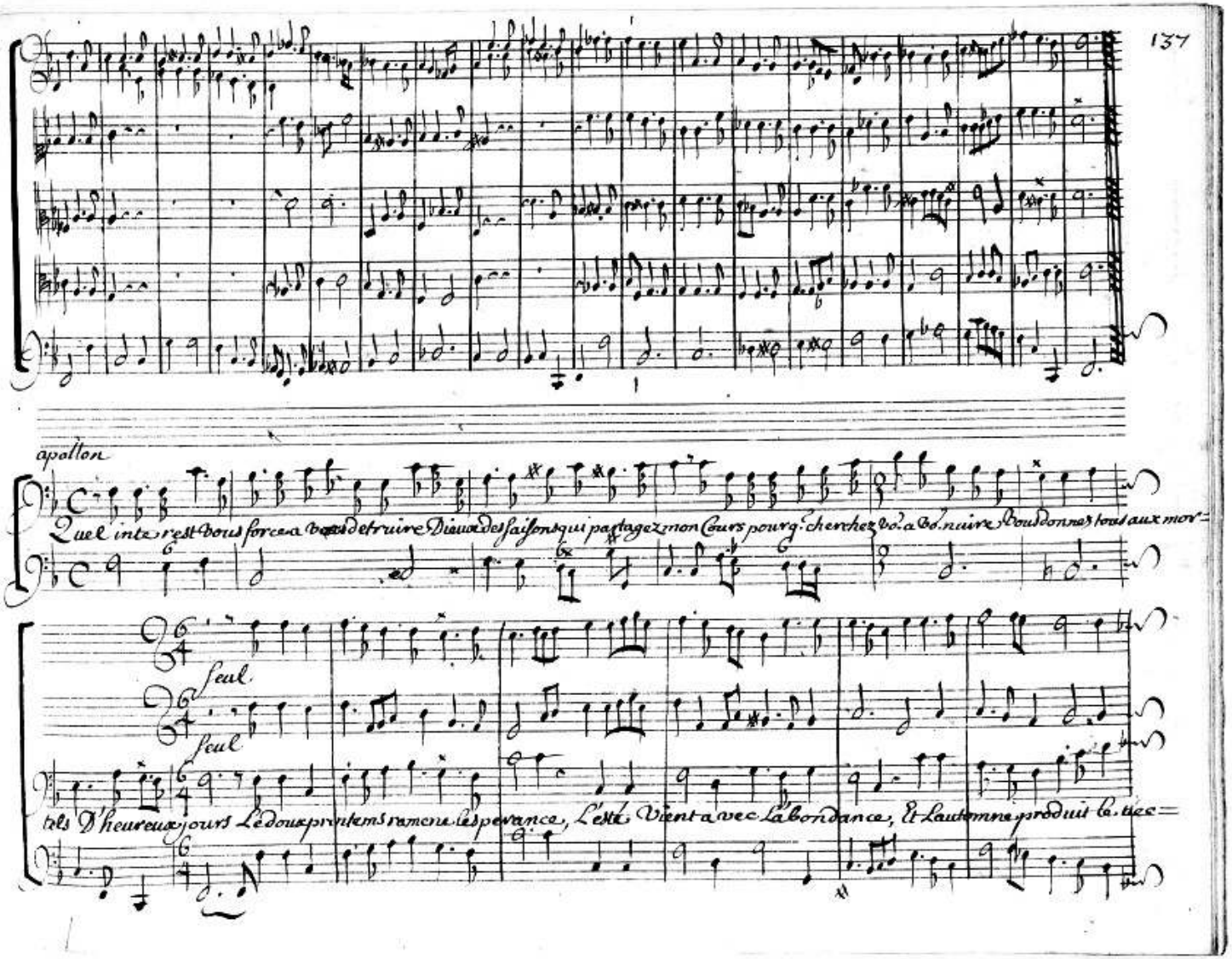
apollon
Quel interest vous force a vouloir detruire Dieux des saisons qui partagez mon Cœurs pourq. cherchez vo. a vo. nuire Voudonnez tout aux mor=
seul
seul
tels D'heureux jours Le doux printems ramene l'esperance, L'été vient avec L'abondance, Et L'automne produit le vin=

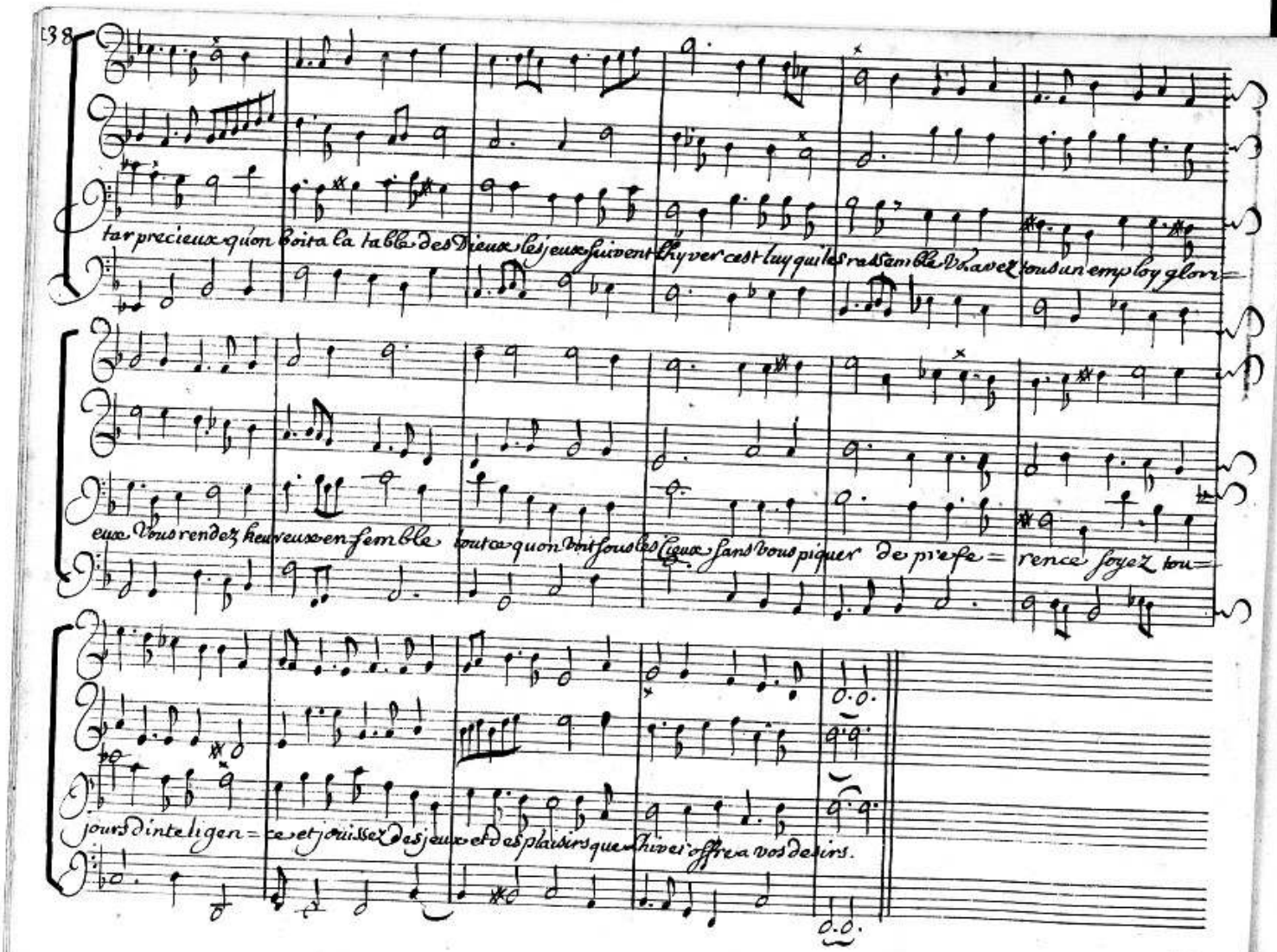
tar precieux quon boita la table des Dieux les jeux suivent lhyver cest luy qui les rassamble Vous avez tous un employ glori=
eux Vous rendez heureux ensemble tous ceux qui sont sous les Cieux sans vous piquer de preseance soyez tou=
jours dintelligen=ce et jouissez des jeux et des plaisirs que lhiver offre a vos desirs.

Chœur

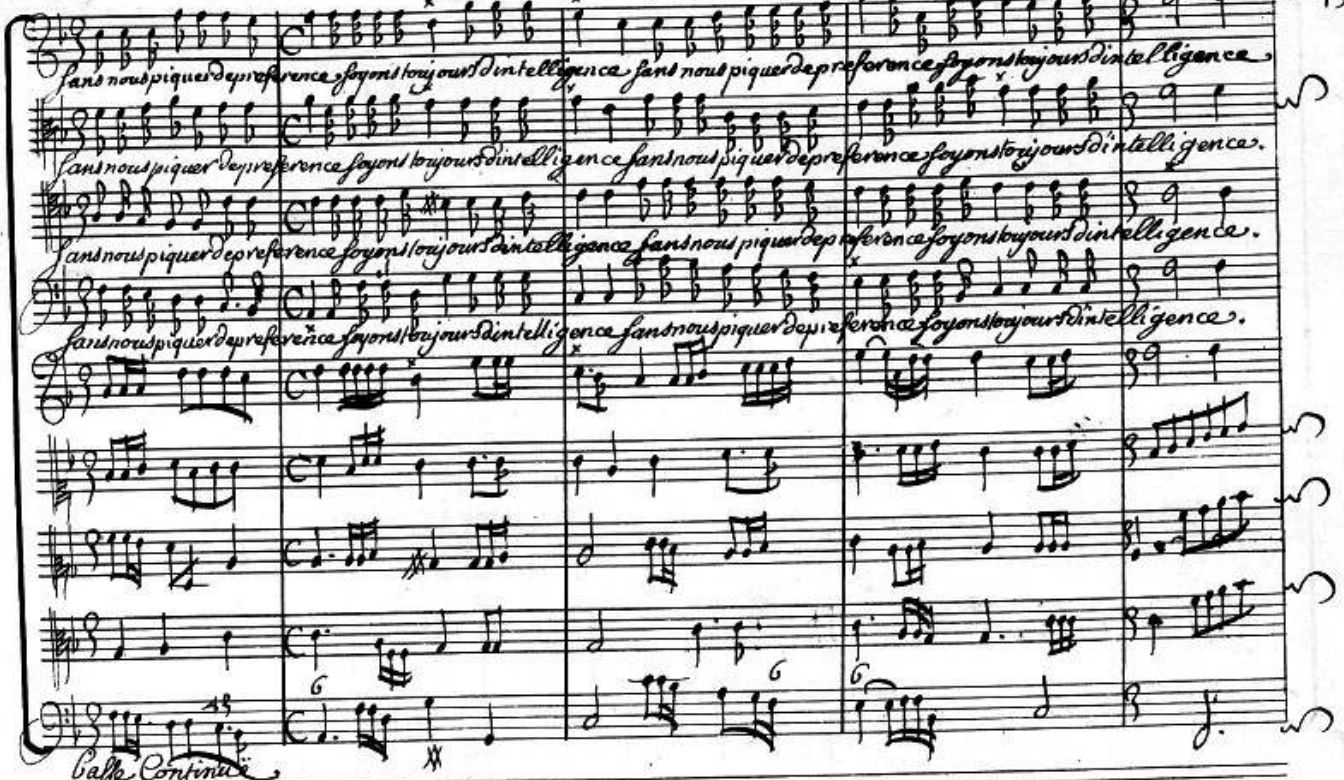
sans nous piquer de preference soyons toujours d'intelligence
Basse Continuë

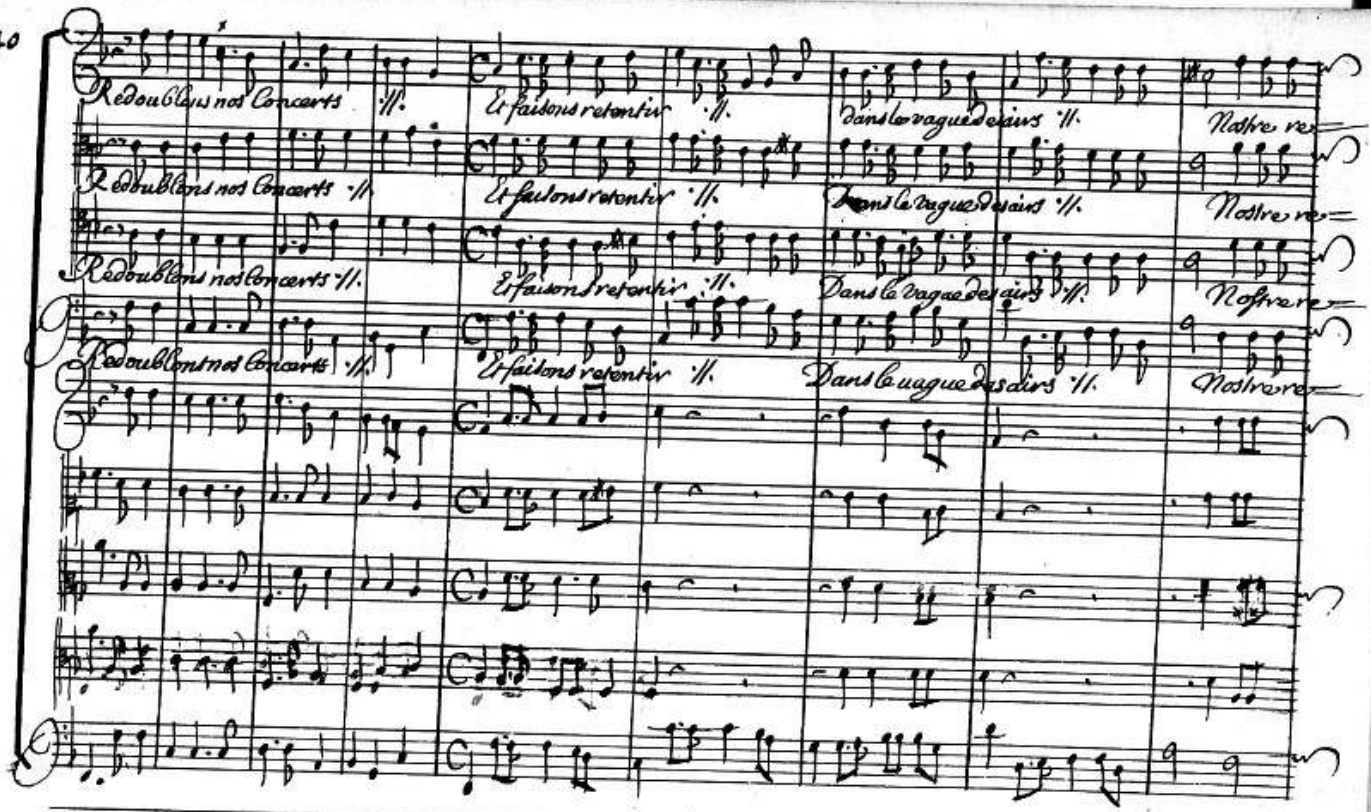
Redoublons nos Concerts
Et faisons retentir
dans la vague des airs
Nostre re=
Redoublons nos Concerts
Et faisons retentir
Dans la vague des airs
Nostre re=
Redoublons nos Concerts
Et faisons retentir
Dans la vague des airs
Nostre re=
Redoublons nos Concerts
Et faisons retentir
Dans la vague des airs
Nostre re=

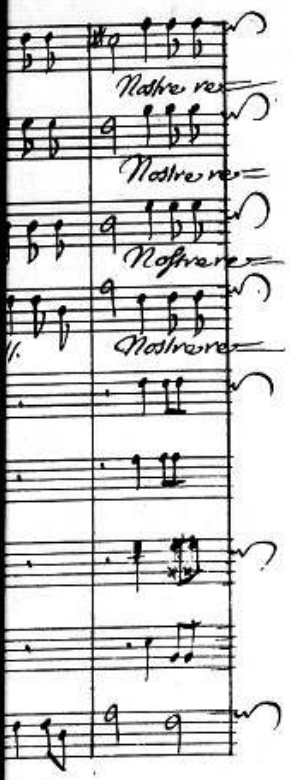

jouissan ce. et faisons retentir ll. Et faisons retentir dans la vague des airs ll. Nostre re jouissan ce.

Jouissan = ce. et faisons retentir ll. Et faisons retentir dans la vague des airs ll. Nostre re jouissan ce.

Jouissan ce. et faisons retentir ll. Et faisons retentir dans la vague des airs ll. Nostre re jouissan = ce.

Jouissan ce et faisons retentir ll. Et faisons retentir dans la vague des airs ll. Nostre re jouissan ce.

Marche pour L'entrée de Momus

Deux fois

Momus

Mars ne ravage plus la terre L'hyver a fait cesser les fureurs de la guerre Il ramene avec lui les jeux et les amours cette saisons vaut bien la saisons des beaux

une fois

Les bohemiens

air

2 fois

telle jouissez desormais

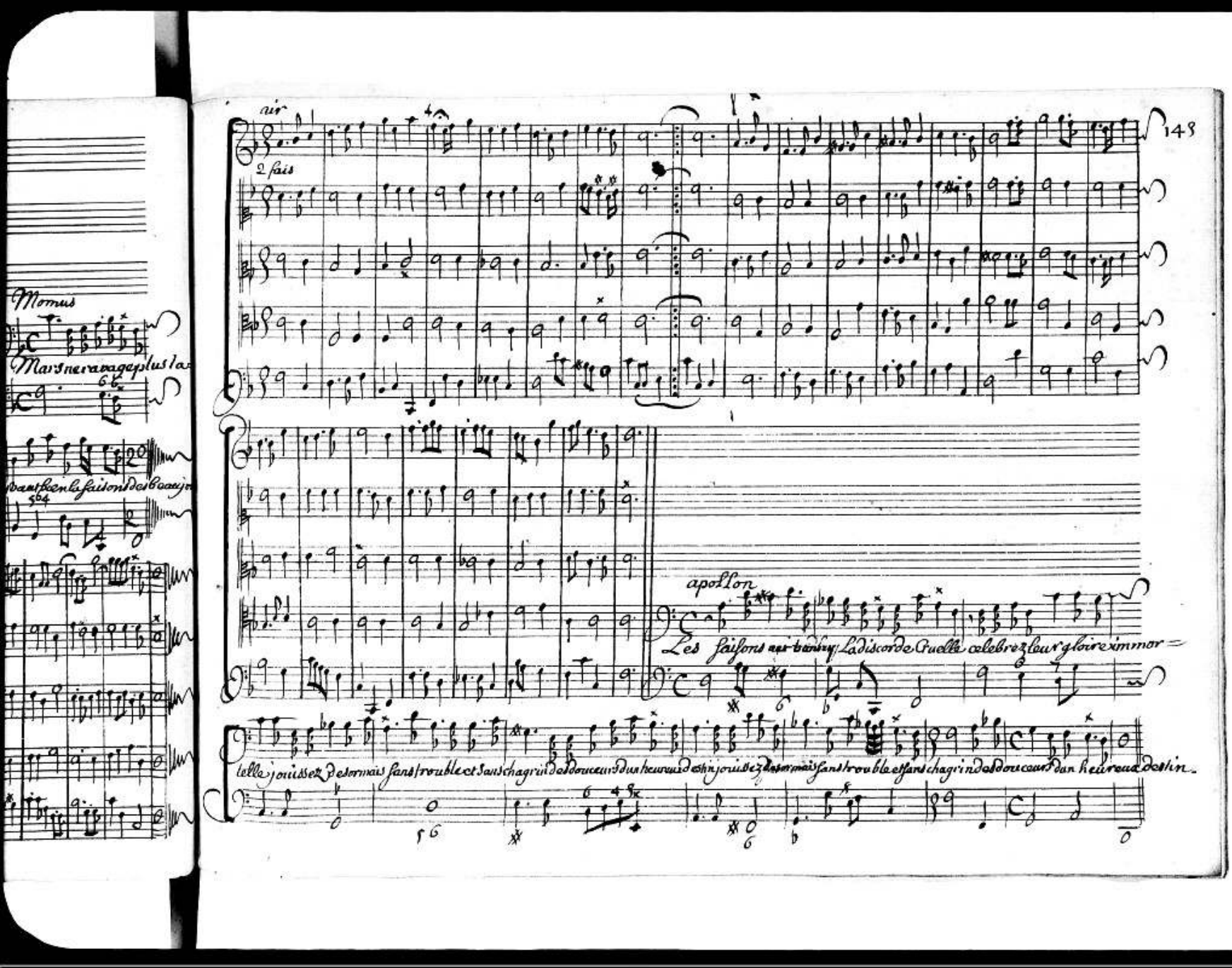

air

2 fois

Momus

Mars ne ravage plus la

vaut bien la saisons des beaux jo

apollon

Les saisons ~~ne tendry~~ La discorde Cruelle celebrez leur gloire immor=

telle jouissez desormais sans trouble et sans chagrin des douceurs dun heureux destin jouissez desormais sans trouble et sans chagrin des douceurs dun heureux destin.

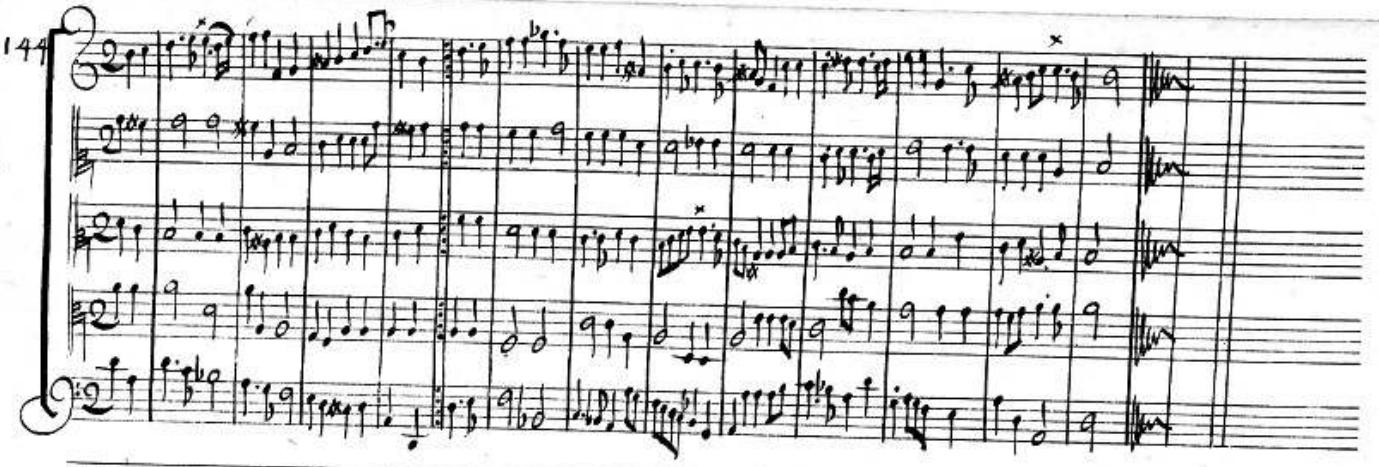

une fois

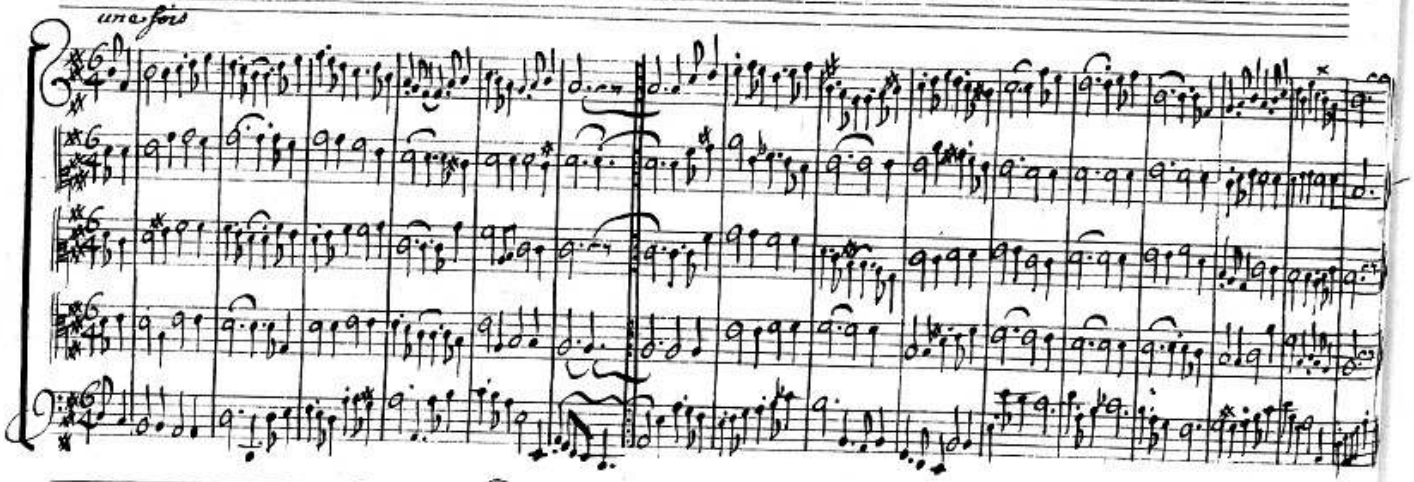

On reprend Les Deux airs Cy Devant

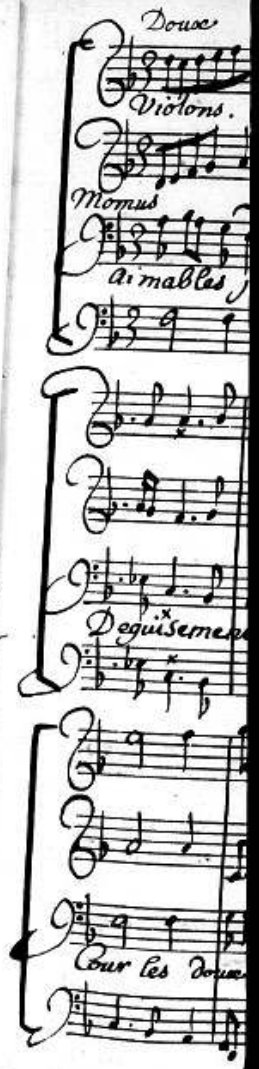

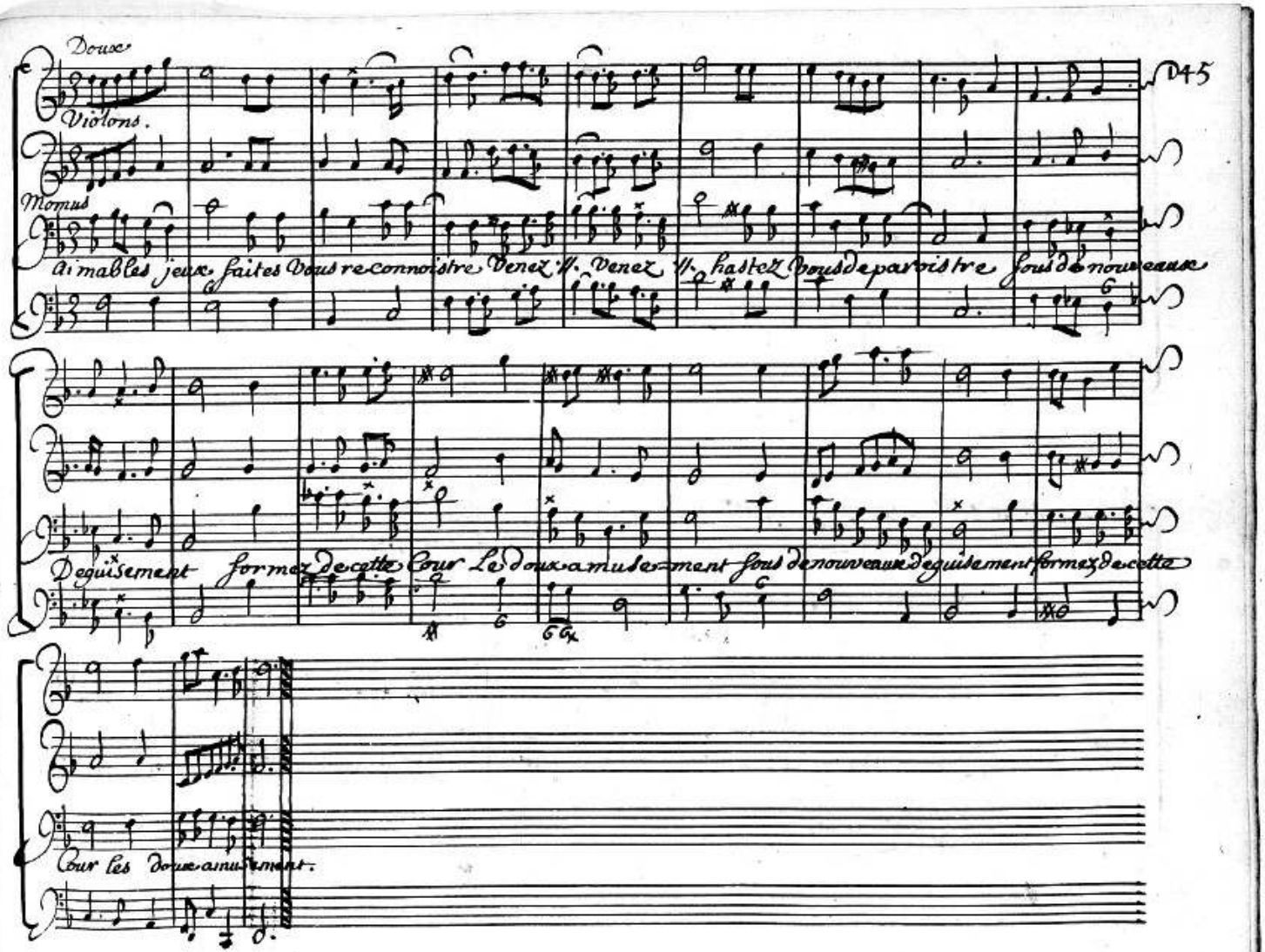
Doux
Violons.
Momus
Aimables jeux faites vous reconnoistre Venez ℣. Venez ℣. hastez vous de paroistre sous de nouveaux
Deguisement formez de cette Cour Le doux amusement sous de nouveaux deguisement formez de cette
Cour les doux amusement.

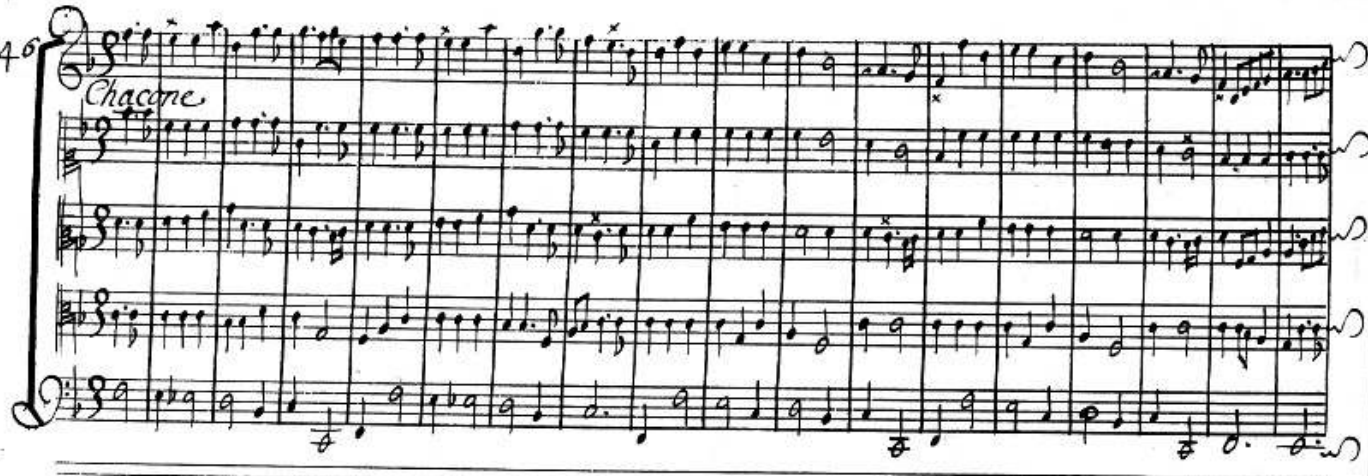
Chacone

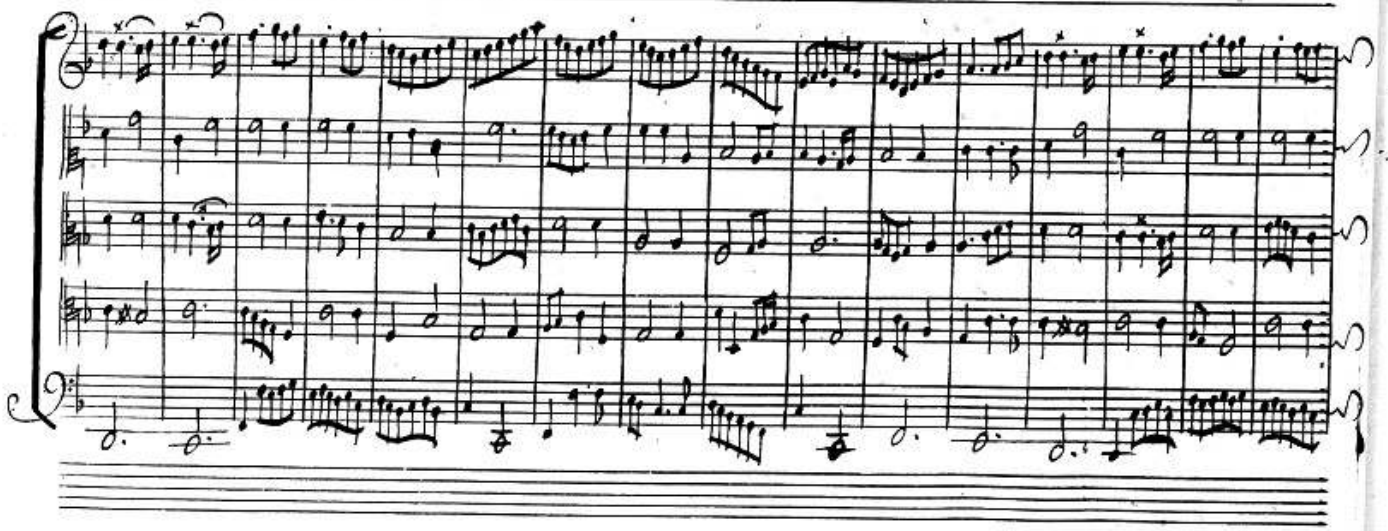

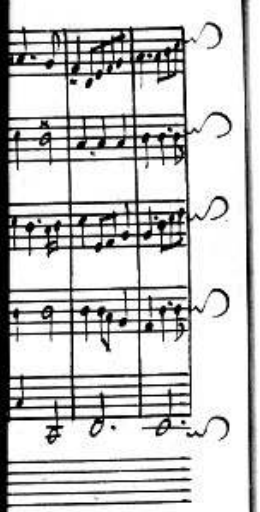

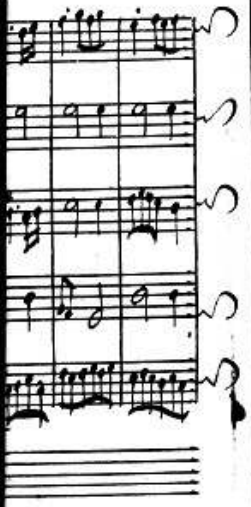

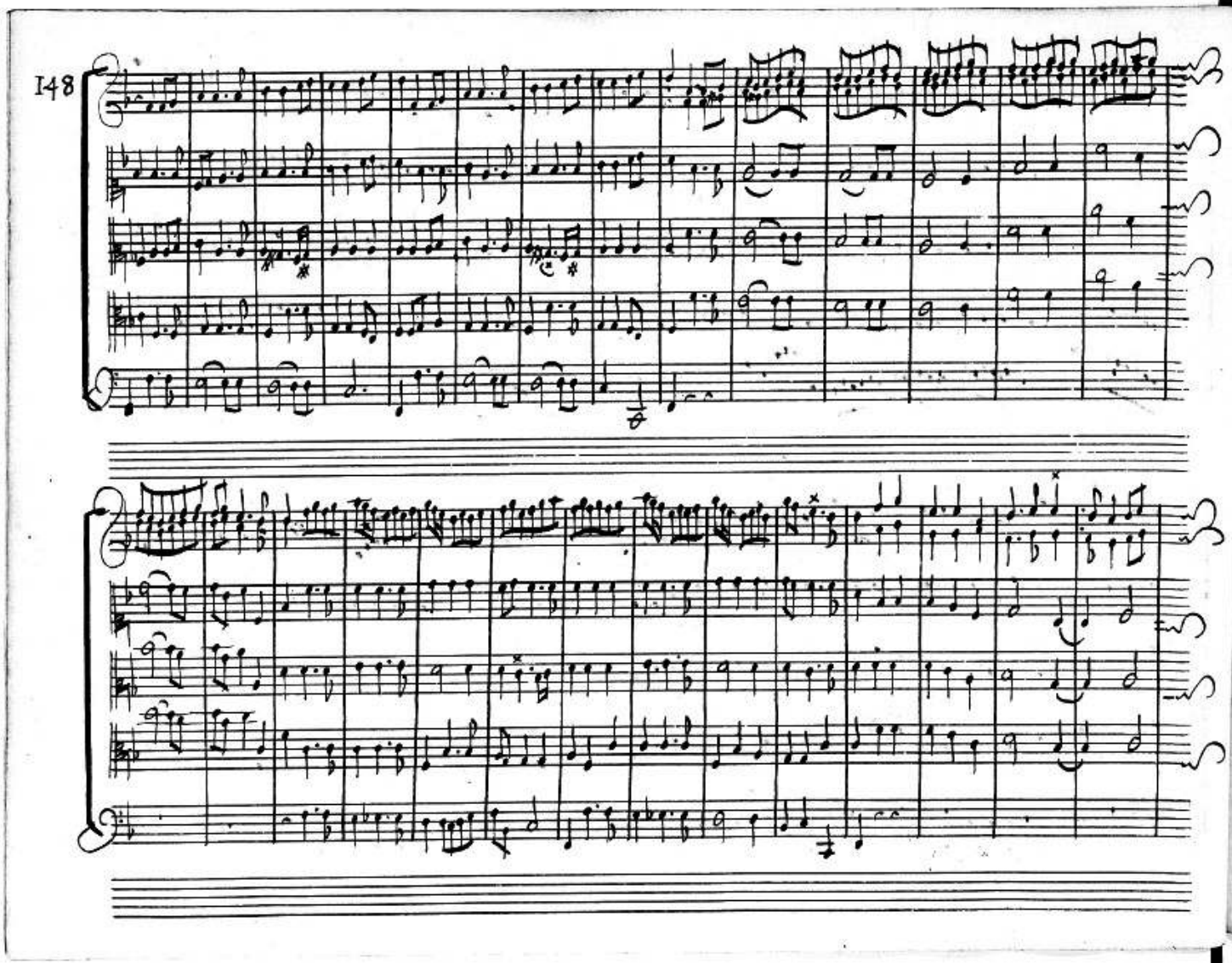

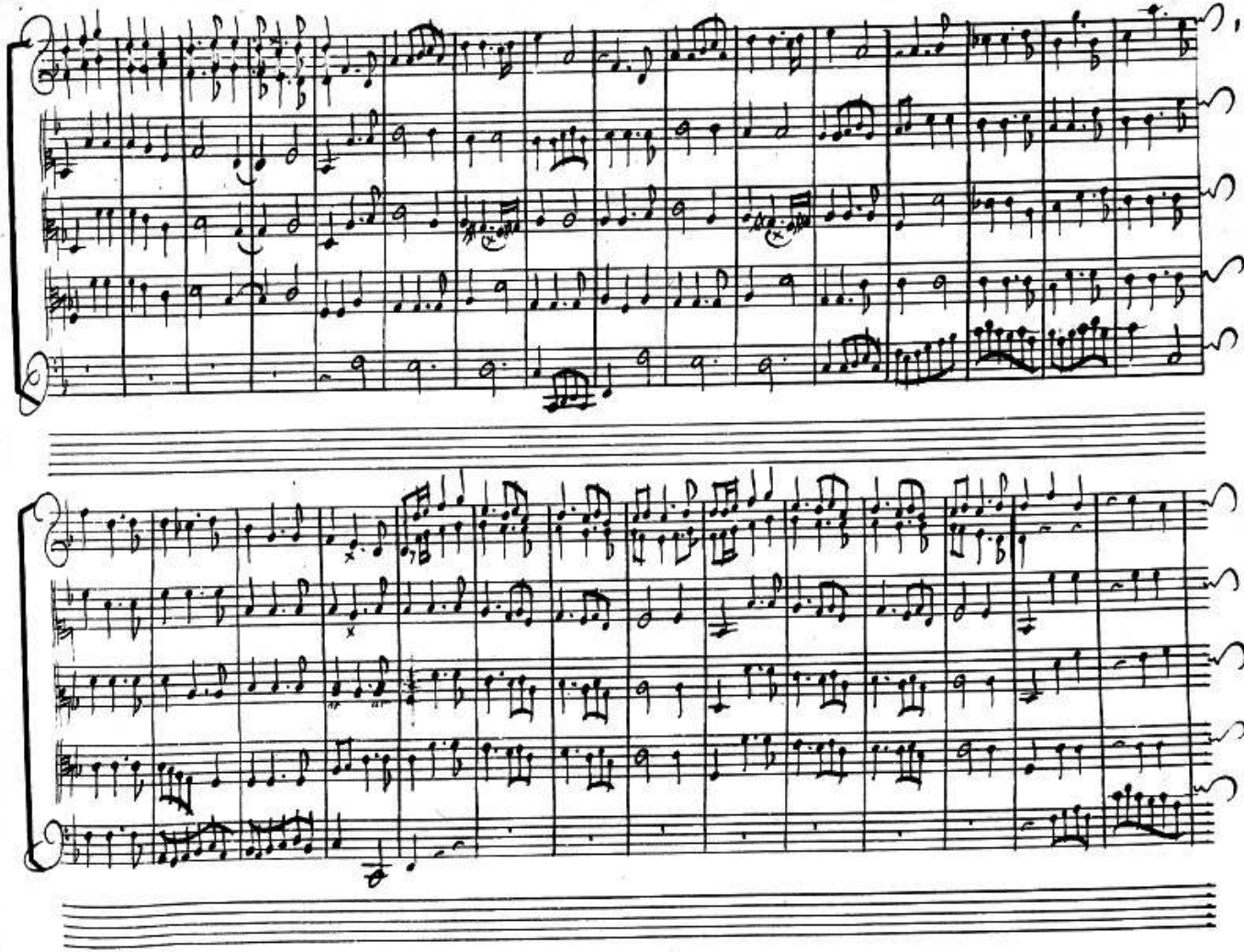

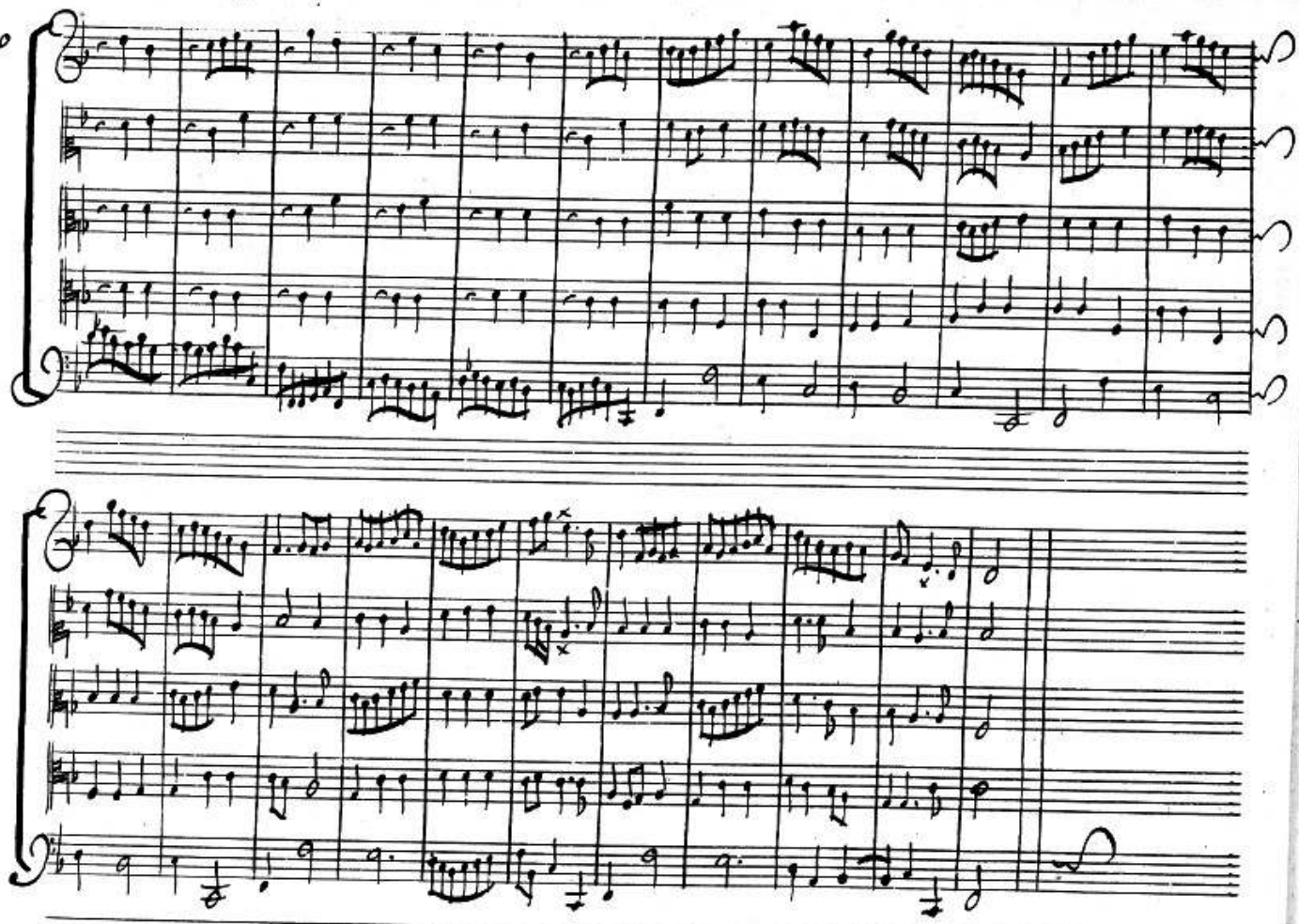

Chœur

Le Dieu qui répand la lumiere va comblé tous nos desirs

Le Dieu qui répand la lumiere va comblé tous nos desirs

Le Dieu qui répand la lu=

Le Dieu

Le Dieu qui répand la lumiere va comblé tous nos desirs.

Le Dieu

Le Dieu qui répand la lumiere va comblé tous nos desirs

Le Dieu qui répand la lu=

seul

seul

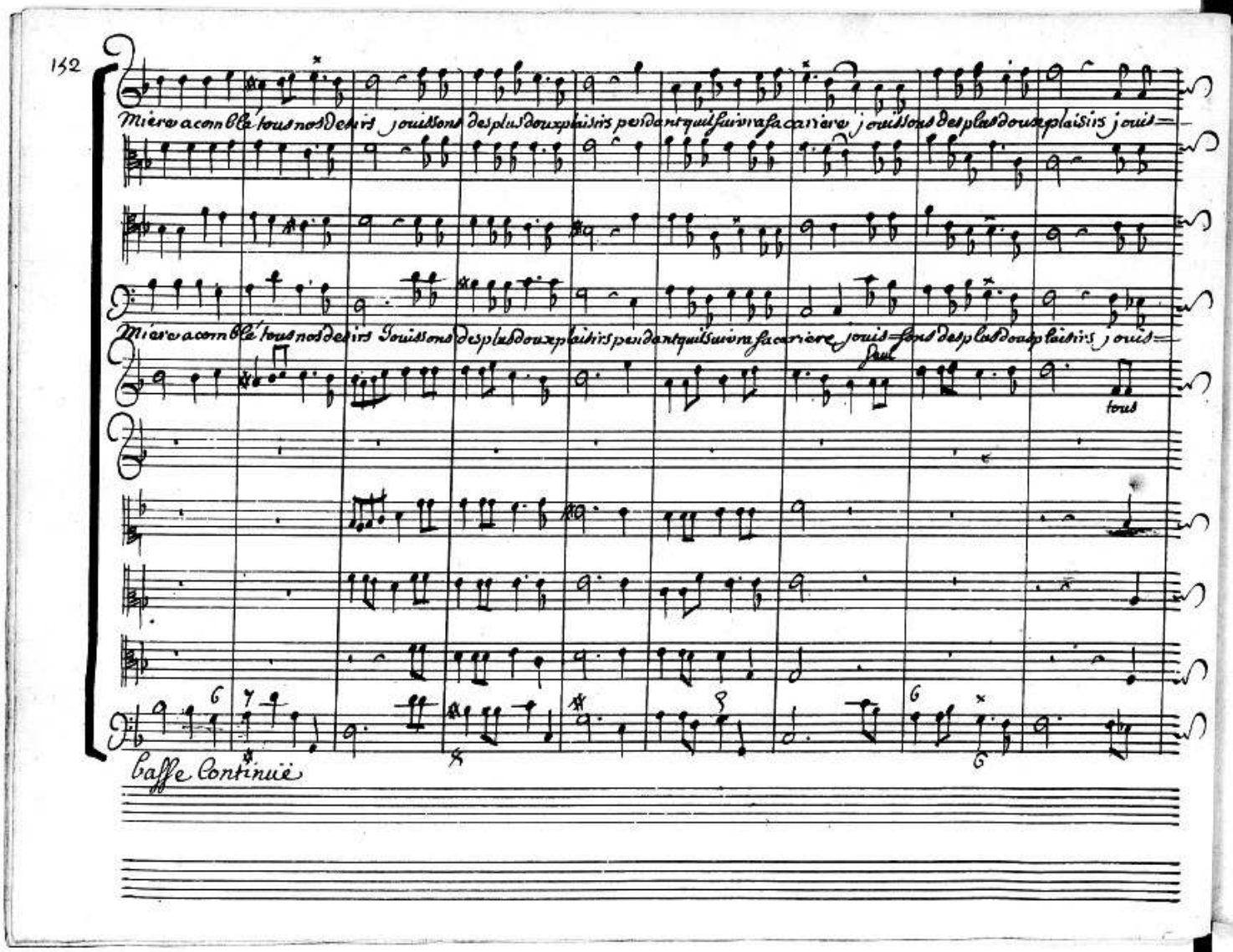
Mieux a comblé tous nos desirs jouissons des plus doux plaisirs pendant qu'il suivra sa carriere jouissons des plus doux plaisirs jouis=
Mieux a comblé tous nos desirs Jouissons des plus doux plaisirs pendant qu'il suivra sa carriere jouis=sons des plus doux plaisirs jouis=
Seul
tous
Basse Continuë

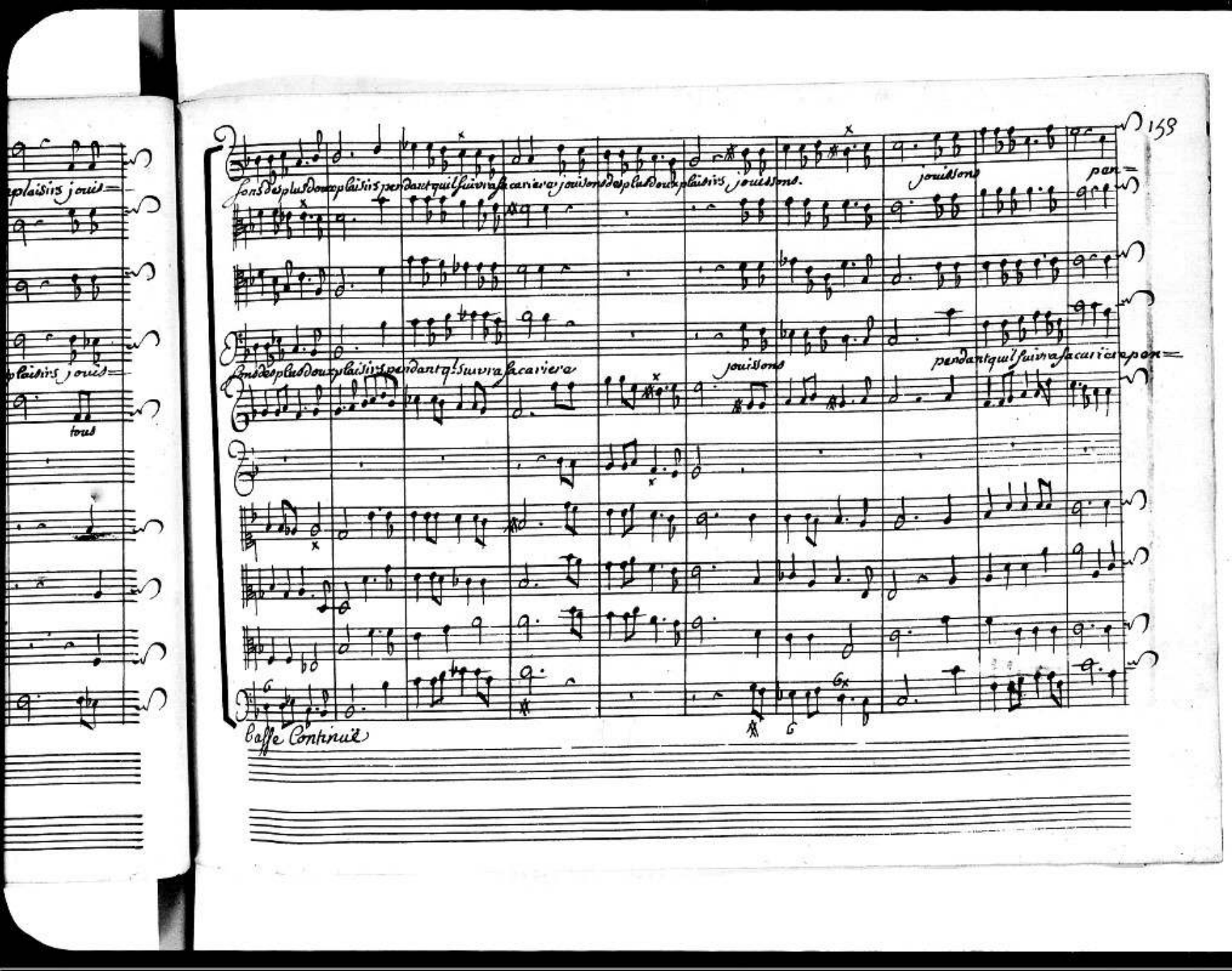
plaisirs jouis=
tous
fons de plus doux plaisirs pendant qu'il suivra sa carriere
jouissons de plus doux plaisirs jouissons.
jouissons
pen=
fons de plus doux plaisirs pendant qu'il suivra sa carriere
jouissons
pendant qu'il suivra sa carriere pen=
Basse Continuë

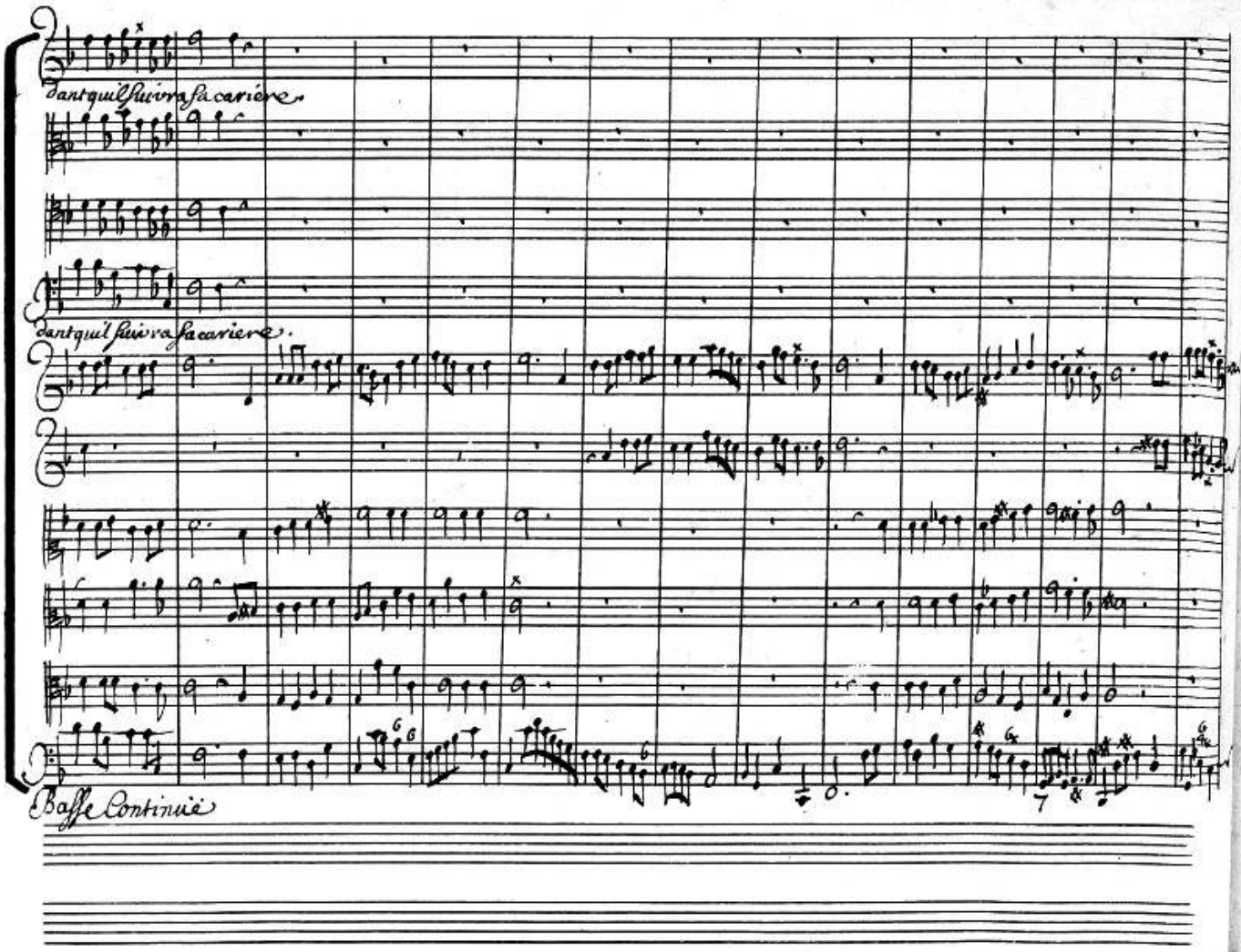
Tant qu'il suivra sa carière
Tant qu'il suivra sa carière.
Basse Continuë

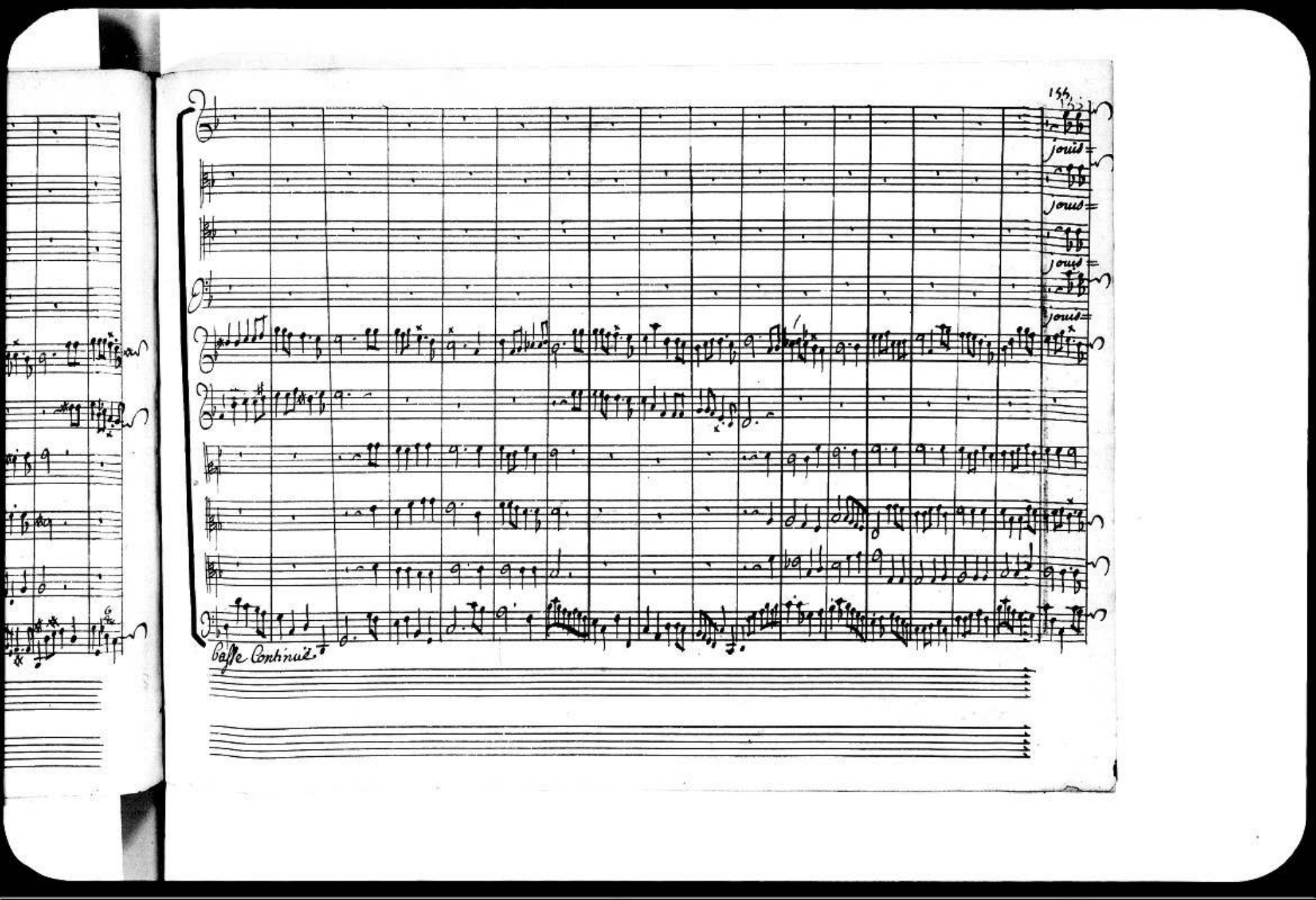
155
jouis
jouis
jouis
jouis
Basse Continuë.

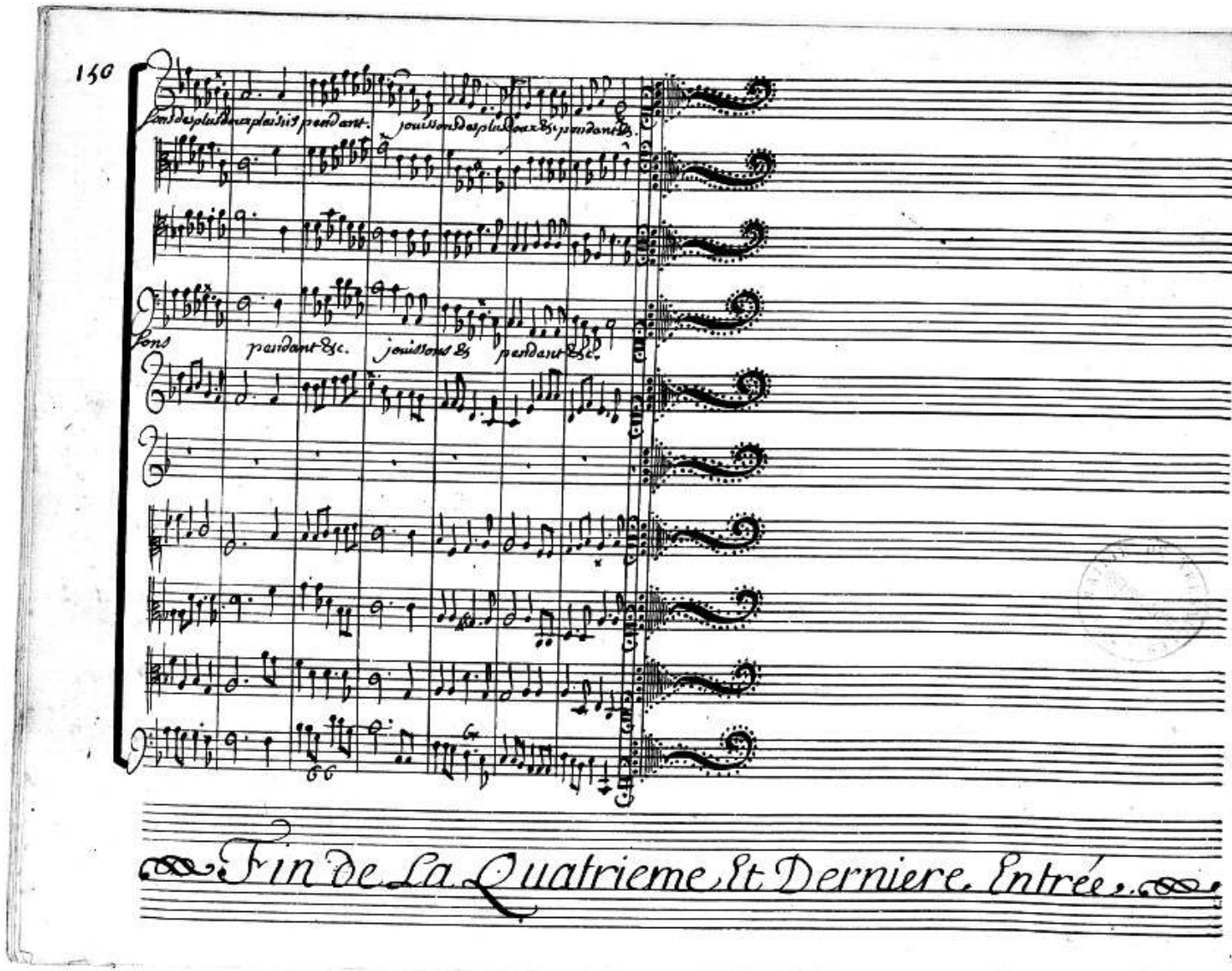
Sons des plus doux plaisirs pendant. jouissons des plus doux &s. pendant &s.
Sons pendant &c. jouissons &s pendant &c.
Fin de La Quatrieme Et Derniere Entrée.