

Les
Mousquetaires au Couvent

COBBEIL. — IMPRIMERIE ÉD. CRÉTE.

BIBLIOTHÈQUE MUSICALE ILLUSTRÉE

Les
Mousquetaires
au Couvent

OPÉRA-COMIQUE EN TROIS ACTES

Musique de LOUIS VARNEY

Partition complète — PIANO ET CHANT

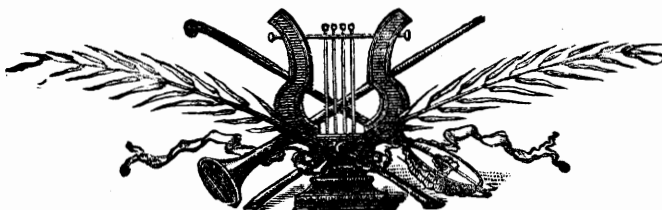

Publié avec l'autorisation de
CHOUDENS, Éditeur

J. TALLANDIER, Éditeur
8, Rue Saint-Joseph, 8, Paris

LES 679162
Mousquetaires au Couvent

OPÉRA-COMIQUE EN TROIS ACTES

Musique de Louis VARNEY

1. — MOUSQUETAIRES

BIBLIOTHÈQUE MUSICALE ILLUSTRÉE

Déposé selon les traités internationaux. Propriété pour tous pays, de CHOUDENS, Éditeur à Paris. Publié avec son autorisation.

MONTGREDIEN ET C^{ie}, ÉDITEURS, 8, rue Saint-Joseph, PARIS (2^e arr^e)

Les Mousquetaires au Couvent

OPÉRA-COMIQUE en 3 ACTES

Représenté pour la première fois au Théâtre des Bouffes-Parisiens le 16 Mars 1880.

<i>Personnages</i>	<i>Créateurs</i>	<i>Personnages</i>	<i>Créateurs</i>
Brissac	MM. ACHARD.	Simone	M ^{mes} BENNATI.
Gontran	— MARCELIN.	Marie	— ROUVROY.
Bridaine	— HITTEMANS.	Louise	— CLARY.
Le Gouverneur	— DEQUERCY.	La Supérieure....	— CHEVALLIER.
Rigobert	— P. JORGE.	Sœur Opportune..	— BECKER.
Pichard	— DESMONTS.	Un Bourgeois....	M. CHAMBERY.

Pour toute la Musique, la Mise en Scène, le droit de représentations,

s'adresser à M. CHOUDENS, FILS, Éditeur-Propriétaire des MOUSQUETAIRES AU COUVENT, pour tous pays

OUVERTURE..... I à XII

ACTE I.

1. {	CHOEUR.....	<i>Sans nous chercher querelle.....</i>	3
	et		
	COUPLETS DES MARCHANDES.....	<i>Étrennez-moi, voici des roses.....</i>	9
2. {	CHOEUR.....	<i>Que ces mousquetaires.....</i>	26
	et		
	RONDE DU BEAU MOUSQUETAIRE..	<i>S'il est un joli régiment.....</i> Simone.....	36
3.	CHANSON DE BRIDAINE (Couplet)....	<i>Eh ! oui, c'est moi l'abbé Bridaine.....</i>	48
4. bis	CHOEUR DE SORTIE.....	<i>C'était l'Abbé Bridaine.....</i>	58
4.	COUPLETS DE BRISSAC	<i>Pour faire un brave Mousquetaire.....</i>	60
5.	TRIO	<i>Parle ! explique-toi !.....</i> Gontran, Brissac, Bridaine.	67
6. {	CHOEUR.....	<i>C'est jour de fête.....</i>	86
	VILLANELLE	<i>Quel plaisir c'est à la brune.....</i> Simone.....	91
	et		
	CHOEUR EN SOURDINE.....	<i>Maudit soit le gouverneur.....</i>	100
	CHOEUR.....	<i>Le gouverneur nous fit largesse.....</i>	112
	CHANSON VILLAGEOISE.....	<i>Dans le village on dansera.....</i> Simone.....	116
7. {	PRIÈRE.....	<i>Le front dans la poussière.....</i>	126
	COUPLETS.....	<i>Nous venons de la Palestine.....</i> Gontran, Brissac..	129
	et		
	FINAL.....	<i>Dans le village on dansera.....</i>	144

ACTE II.

	ENTR'ACTE.....		150
8. {	CHOEUR.....	<i>Il faut mes sœurs qu'on rivalise.....</i>	153
	et		
	DICTÉE.....	<i>Donc Rébecca sa cruche pleine.....</i> S ^r Opportune.....	157
9. {	SCÈNE.....	<i>Que dites-vous de mon idée.....</i>	163
	ROMANCE.....	<i>Mon Dieu de mon âme incertaine ..</i> Marie.....	166
	et		
	COUPLETS DES PENSIONNAIRES.....	<i>Mon père je m'accuse.....</i>	171
10.	MORCEAU D'ENSEMBLE.....	<i>Je voudrais qu'approchant sans crainte.....</i>	181
11.	RONDEAU DE LA PETITE CURIEUSE.	<i>Curieuse ! curieuse !.....</i>	193
12.	ROMANCE (Ariette).....	<i>Il serait vrai ! ce fut un songe.....</i> Gontran.....	204
13. {	CHOEUR, SCÈNE.....	<i>De la cloche qui nous appelle.....</i>	216
	COUPLETS DE BRISSAC.....	<i>L'amour n'est pas quoiqu'on en dise.....</i>	226
	et		
	FINAL.....	<i>Juste ciel quel affreux scandale.....</i>	238

ACTE III.

	ENTR'ACTE.....		246
14.	CHOEUR (dans la coulisse).....	<i>Sous les grands murs du vieux couvent.....</i>	249
15.	CHOEUR DES PENSIONNAIRES.....	<i>Deux à deux posément.....</i>	253
16.	VALSE.....		258
17.	COUPLETS DE SIMONE.....	<i>A la porte des révérends.....</i>	267
18.	DUETTO.....	<i>Il faut fuir, le danger nous presse..</i> Marie, Gontran...	272
19.	QUINTETTE DE L'ÉCHELLE.....	<i>Prenons l'échelle</i> Simone, Marie, Louise, Gontran, Brissac.	283
20.	FINAL.....	<i>Dans le village on dansera.....</i>	299

All^o non troppo.

BRUXELLES

PIANO

ff

Mouv^t de Marche

The sixth system concludes the piece with a continuation of the rhythmic accompaniment and melodic line.

OUVERTURE.

a Tempo.

Poco rit.

40. — MOUSQUETAIRES.

BIBLIOTHÈQUE MUSICALE ILLUSTRÉE.

Déposé selon les traités internationaux. Propriété pour tous pays, de CHARDON, Éditeur à Paris. Publié avec son autorisation.

J. TALLANDIER, ÉDITEUR, 8, rue Saint-Joseph, PARIS (2^e arr^e).

Un peu moins vite.

CHŒUR ET COUPLETS DES MARCHANDES

LES MARCHANDES, RIGOBERT, CHŒUR.

N° 1

Allegro.

PIANO.

TÉNORS. *f*

Sans nous cher-cher_ que - rel - le,

RASSES. *f*

Sans nous cher-cher_ que - rel - le,

f

marcato.

Of-fi - ciers et bour - geois, — Bu - vons à pleine é -

Of-fi - ciers et bour - geois, — Bu - vons à pleine é -

- cuel - le, Chan - tons à plei - ne - voix.

- cuel - le, Chan - tons à plei - ne voix.

Sans nous cher - cher que - rel - le, Of - fi - ciers et bour -

Sans nous cher - cher que - rel - le, - Of - fi - ciers et bour -

- geois, Bu - vons à pleine é - cuel - le,

- geois, Bu - vons à pleine é - cuel - le,

Chan_tons à plei - ne voix, Bu_vons!bu - vons à pleine é -
 Chan_tons à plei - ne voix, Bu_vons!bu - vons à pleine é -
 - cuel - le, Chan_tons,chan - tons à plei - ne voix. —
 - cuel - le, Chan_tons,chan - tons à plei - ne voix. —
 Chan_tons,chan - tons à plei - ne
 Chan_tons,chan - tons à plei - ne

ff

Même Mouv!

1^{rs} SOP.

voix. _____ A_che -

(4 MARCHANDES.)

voix. _____ A_che -

Même Mouv!

- tez! a_che - tez! Mes bons mes -

- tez! a_che - tez! Mes bons mes -

p

- sieurs, bour - geois et mous_que - tai - res,

- sieurs, bour - geois et mous_que - tai - res,

Voy - ez nos é - ven - tai - res Et nos jo - lis bou -

Voy - ez nos é - ven - tai - res

- quets A - che -

Et nos pe - tits pâ - tés. A - che -

m.d.

f.

m.g.

- tez! a - che - tez!

- tez! a - che - tez!

COUPLETS DES MARCHANDES

1^{re} MARCHANDE de FLEURS. léger.

Mouv! de Valse Modéré.

1^{er} COUPLET. E - tren - nez - moi, voi - ci des ro -

Mouv! de Valse Modéré.

1^{re} M. - ses A peine éclo - ses Aux pre_miers ray_ons du ma - tin, Des bou_tons

1^{re} M. d'or, des pâ - que - ret - tes Aux col - le - ret - tes De blanc sa -

2^e MARCHANDE.

1^{re} M. - tin. Jas - min dis_cret, mu - guet su - per - be,

2. — MOUSQUETAIRES

BIBLIOTHÈQUE MUSICALE ILLUSTRÉE

Déposé selon les traités internationaux. Propriété pour tous pays, de CHOUDENS, Éditeur à Paris. Publié avec son autorisation.

MONTGREDIEN ET C^{ie}, ÉDITEURS, 8, rue Saint-Joseph, PARIS (2^e arr^e)

2^e
M.

Voy - ez! pre - nez! deux sous la ger - be, Et ces œil - lets

2^e
M.

tout par - fu - més, A la bel - le que vous ai - mez,

2^e
M.

A la bel - le que vous ai - mez, Si vous vou - lez en faire of -

2^e
M.

- fran - - - fran - de.

1^{re} et 2^e MARCH. de FLEURS.

pp A - che - tez, beau seigneur, C'est pour por -

pp

cresc.

ter bonheur, C'est pour por - ter bon - heur A la pe - ti - te mar -

cresc.

TOUS.
SOP.
- chan - de. *pp* A - che - tez,

TEN.
C'est

BASS.
pp C'est

pp

beau sei-gneur, C'est pour por - ter bon-heur,

pour por - ter bon - heur

pour por - ter bon - heur

J C'est pour por - ter bon-heur A la pe - ti - te mar - chan -

f A la pe - ti - te mar - chan -

f A la pe - ti - te mar - chan

- de.
- de.
- de.

1^{re} MARCHANDE de GATEAUX.

2^d COUPLET. É-tren-nez - moi, j'ai des ga-let -

1^{re} M.
-tes, Des tar-te-let - tes Et des bis-cuits en - cor brû - lants; Tous mes gâ -

1^{re}
M.

- teaux, on peut m'en croi - re, Car c'est ma gloi - re, Sont ex - cel -

1^{re}
M.

- lents.

2^{de} MARCHANDE.

Pour ré - ga - ler vo - tre prin - ces - se,

The second system begins with a vocal line that is mostly silent, followed by the instruction '- lents.'. Below this is the title '2^{de} MARCHANDE.' and the start of a new vocal line. The piano accompaniment continues with a similar harmonic style to the first system.

2^e
M.

Voy - ez! pre - nez! deux sous la piè - ce, Mes ma - ca - rons

2^e
M.

sont re - nommés, A la bel - le que vous ai - mez,

2^e
M.

A la bel - le que vous ai - mez, Si vous vou - lez en faire of -

2^e
M.

- fran - fran - de.

1^{re} et 2^e MARCH. de GATEAUX.

pp

pp

A - che - tez, beau sei - gneur, C'est pour por -

cresc.

- ter bonheur, C'est pour por-ter bon-heur A la pe-ti-te mar-

cresc.

TOUS SOP.

- chan - - de. *pp* A-che-tez, beau seigneur,

TEN. *pp* C'est pour por-

BAS. C'est pour por-

pp

C'est pour por-ter bon-heur, C'est pour por-ter bon-heur

- ter bon-heur A la pe-

- ter bon-heur A la pe-

f

A la pe - ti - te mar - chan - de.
 ti - te mar - chan - de.
 ti - te mar - chan - de.

ff

RIGOBERT. Récit

Par la - sam - bleu! ma

Récit

R. rei - ne, Il faut que je t'é - tren - ne, Com -

R.  -ment vous re - fu - ser Une tar - te, u - ne

p

R.  ro - se Et de plus, un bai - ser.

UNE MARCH. (l'arrêtant.)

Une

f

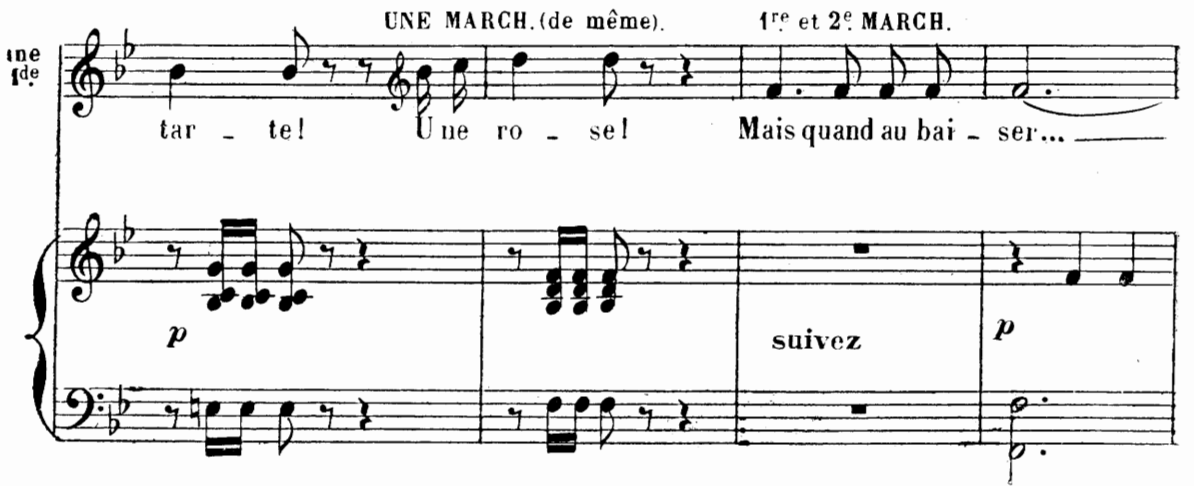
1^{me} 1^{de}  tar - te! Une ro - sel Mais quand au bai - ser... —

UNE MARCH. (de même). 1^{re} et 2^e MARCH.

p suivez *p*

pp Les 4 MARCH.

A_che - tez, beau seigneur, C'est pour por -

a Tempo

pp

-ter bon_heur, C'est pour por - ter bon_heur A la pe - ti - te mar -

TOUS. SOP

-chan - de. A_che - tez, beau seigneur,

TEN.

C'est pour por -

BAS.

C'est pour por -

mf

C'est pour por - ter bon - heur, C'est pour por - ter bon - heur
 - ter bon - heur A la pe
 - ter bon - heur A la pe -

RIGOBERT Allegro

Ma foi, tant pis!
 A la pe - ti - te mar - chan de.
 - ti - te mar - chan de
 - ti - te mar - chan de.

Allegro

R.

pas de cour - roux! Bu - vez et chantez avec

1^o Tempo

avec les 1^{ers} Tén.

R.

NOUS.
TÉNORS

Bu - vez et chan - tez a - vec

BASSES

1^o Tempo

Bu - vez et chan - tez a - vec

NOUS. Bu - - - vous et

NOUS. Bu - - - vous et

Sans vous chercher que - rel - le,
 chan - - tons! Sans nous chercher que - rel - le,
 chan - - tons! Sans nous chercher que - rel - le,

ff

Of - fi - ciers et bourgeois, — Bu - vez à pleine é - cueil - le,
 Of - fi - ciers et bourgeois, — Bu - vous à pleine é - cueil - le,
 Of - fi - ciers et bourgeois, — Bu - vous à pleine é - cueil - le,

Chantez à pleine voix. Sans vous cher_cher que_rel - le,

Chan_tons à pleine voix. Sans nous cher_cher que_rel - le,

Chan_tons à pleine voix. Sans nous cher_cher que_rel - le,

Of_fi_ciers et bour_geois, Bu_vez à plei - ne é -

Of_fi_ciers et bour_geois, Bu_vons à plei - ne é -

Of_fi_ciers et bour_geois, Bu_vons à plei - ne é -

- cuel - le, - Chan - tez à plei - ne voix Bu - vons! bu -
 - cuel - le, Chan - tons a plei - ne voix Bu - vons! bu -
 - cuel - le. Chan - tons à plei - ne voix Bu - vons! bu -

- vons à pleine é - cuel - le! Chan - tez! chan - tez à plei - ne voix. —
 - vons à pleine é - cuel - le! Chan - tons chan - tons à plei - ne voix. —
 - vons à pleine é - cuel - le! Chan - tons! chan - tons à plei - ne voix. —

Bu - vons! bu - vons! Chan - tons! chan -

Bu - vons! bu - vons! Chan - tons! chan -

Bu - vons! bu - vons! Chan - tons! chan -

- tons! _____

- tons! _____

- tons! _____

CHOEUR

et

RONDE DU BEAU MOUSQUETAIRE

SIMONE, RIGOBERT, UN BOURGEOIS, CHOEUR.

N° 2

Allegro agitato.

PIANO *mf*

SOPRANOS.

f

Que ces mous-que - tai - res Sont au - da - ci -

TÉNORS.

Nous, les mous-que - tai - res, Gais et va - leu -

BASSES.

Dam-nés mous-que - tai - res, O - sez-vous, mes -

- eux, Sont au - - da - - ci - -

- reux, Chas-sons sur les ter - res, -

- sieurs, Jus-ques sur nos ter - res, -

marcato.

- eux. Ter - reur des fa -
 Des bour-geois peu - reux. Ter - reur des fa -
 Chas - ser sous nos yeux. Ter - reur des fa -

- mil - les, On leur cache en vain Les — plus bel - les
 - mil - les, On nous cache en vain Les — plus bel - les
 - mil - les, On leur cache en vain Les — plus bel - les

RIGOBERT.

Que si, mes -
 fil - les Et — le meil leur vin.
 fil - les Et — le meil leur vin.
 fil - les Et — le meil leur vin.

p léger.

R. -sieurs, notre al - lu - re vous cho que

4 3 2 1 4 3 2 1

UN BOURGEOIS.

Non, vrai - ment! et pour -

RIGOBERT.

un B. *- quoi? Je ne crains pas qu'un de*

sempre leggiero.

Un BOURG.

R. *vous me pro - vo - que. Moi ja -*

R. *A deux*

un B. *- mais! ja - - mais! moi!*

R.

pas de l'au - ber - ge On peut met - tre flamberge Au

R.

vent.
LES BOURGEOIS.
Plus sou - vent! plus sou - vent!

SOP.
f Que ces mousque - tai - res Sont au - da - ci - eux,

TEN.
f Nous, les mousque - tai - res, Gais et va - leu - reux,

BASS.
f Dam - nés mousque - tai - res, O - sez - vous, mes - sieurs,

Sont au - da - ci - eux.

Chas_sous sur les ter - res Des bourgeois peu - reux.

Jus - ques sur nos ter - res Chas_ser sous nos yeux.

marcato.

Ter - reur des fa - mil - les, On leur cache en vain Les

Ter - reur des fa - mil - les, On nous cache en vain Les

Ter - reur des fa - mil - les, On leur cache en vain Les

— plus bel-les fil-les Et — le meil-leur vin.

— plus bel-les fil-les Et — le meil-leur vin.

— plus bel-les fil-les Et — le meil-leur vin.

ff
Que ces mous-que - tai - res Sont au - da - ci -

ff
Nous, les mous-que - tai - res, Gais et va - leu -

ff
Que ces mous-que tai - res Sont au - da - ci -

ff

- eux. —
 - reux. —
 - eux. —

This block contains three vocal staves (soprano, alto, and bass) and a piano accompaniment. The vocal parts feature long, flowing lines with slurs, and the piano accompaniment consists of rhythmic chords and arpeggiated figures. A first ending bracket is present in the piano part, marked with an '8'.

SIMONE (entrant)

Ah! quel ta - pa - - gel est-ce per - mis!

This block features a single vocal line for Simone and a piano accompaniment. The vocal line begins with a fermata and is followed by a melodic phrase. The piano accompaniment provides harmonic support with chords and moving lines. A dynamic marking of *p* (piano) is indicated.

s. Bu - vez plu - tôt — en bons a - mis.

This block contains a vocal line for a soprano (s.) and a piano accompaniment. The vocal line starts with a fermata and then continues with a melodic phrase. The piano accompaniment features chords and rhythmic patterns.

J. TALLANDIER, ÉDITEUR, 8, rue Saint-Joseph, PARIS (2^e arr^e).

Déposé selon les traités internationaux. Propriété pour tous pays, de CHAUDENS, Éditeur à Paris. Publié sous son autorisation.

LES MOUSQUETAIRES AU COUVENT.

(à Rigobert)

S. Et vous, mon - sieur, ———— quel ca - rac - tè - re! ————

p

S. — A - pai - sez à l'in - tant ces trans - ports fu - ri - rit.

rit.

S. *a Tempo.* — eux. *Parlé.* Al - lons! al - lons!

a Tempo.

pp

S. et je vais vous di - re de ———— mon mieux

S. Vo - tre chan - son.

f Vo - tre chan - son.

f No - tre chan - son.

f No - tre chan - son.

S. La ron - de du beau mous - que - tai -

- re.

ff

RONDE DU BEAU MOUSQUETAIRE

Allegro Moderato. SIMONE.

Allegro Moderato. Sil est un jo - li ré - gi - ment

s Par - mi les plus beaux mi - li - tai - res, Cha - cun le sait

s assuré - ment C'est l'ré - gi - ment des mous - que - tai - res. Mais y en a des

s roug's et des gris. Auquel des deux don - ner le prix, Et comment s'y

s. *rit.*
 prendre, entre nous, Pour ne pas faire de ja - lous. Suivante le cas d'am?, la balance

pp *cresc.*
 suivez.

s. *rit.* **a Tempo . bien rythmé,**
 bou - ge Et c'est jus - tic' qu'on accorde le prix, Pour ba - tail -

a Tempo.

s. *pp*
 . ler, au mousque - tai - re rou - ge, Et pour ai - mer, au mous - que - tai - re

SOP.
pp Ran tan plan plan ran tan

TÉN.
pp Ran tan plan plan ran tan

BASS.
pp Ran tan plan plan ran tan

pp

s

gris, Pour ba - tail - ler, au mous - que - tai - re rou - ge, Et pour ai -

plan ran tan plan

plan ran tan plan

plan ran tan plan

suivez. pp

s

-mer, au mous - que - tai - re gris. Ra tan plan plan

bien marqué.

Ra tan plan plan plan plan ra tan plan plan

Ra tan plan plan plan plan ra tan plan plan

Ra tan plan plan plan plan ra tan plan plan

avec les SOP.

plan plan Pour ba-tail-ler, au mous-que-tai-re

plan plan Pour ba-tail-ler, au mous-que-tai-re

plan plan Pour ba-tail-ler, au mous-que-tai-re

rou-ge, Ra-tan plan plan plan plan ra-tan plan plan

rou-ge, Ra-tan plan plan plan plan ra-tan plan plan

rou-ge, Ra-tan plan plan plan plan ra-tan plan plan

LES MOUSQUETAIRES AU COUVENT.

cresc. *f* *f* (roulement)

plan Et pour ai-mer, et pour ai - mer, au, au rrr —

plan Et pour ai-mer, et pour ai - mer, au, au rrr —

cresc. *f*

plan. Et pour ai-mer, et pour ai - mer, au, au rrr —

ran mous-que - tai - re - gris.

ran mous-que - tai - re - gris.

ran mous-que - tai - re - gris.

ff *ff*

6. — MOUSQUETAIRES.

BIBLIOTHÈQUE MUSICALE ILLUSTRÉE.

Déposé selon les traités internationaux. Propriété pour tous pays, de CHOUDESS, Editeur, à Paris. Publié avec son autorisation.

J. TALLANDIER, ÉDITEUR, 8, rue Saint-Joseph. PARIS (2^e arr^t).

2^e COUPLET

s. S'il faut sé - duire un co - tillon, Du mousque - tair' gris c'est la

s. tâ - che; S'il faut for - cer un ba - tail - lon, Le mous - que -

s. - tair' tout roug' se fâ - che. Au - près d'un cœur,

s.  sous un rempart, Cha_cun par_tout se fait sa part,

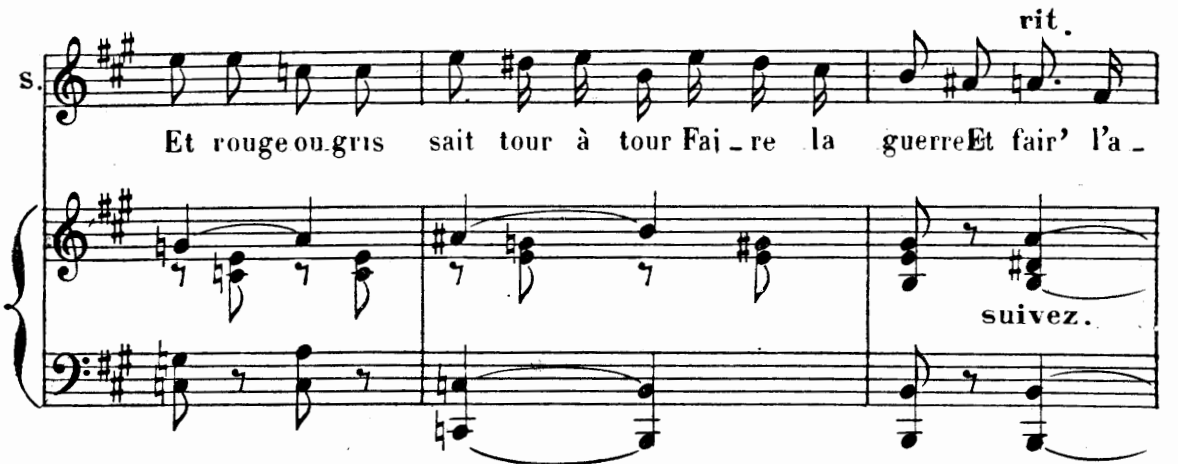
s.  Et rouge ou gris sait tour à tour Fai_re la guerre Et fair' l'a - *rit.*
suivez.

s.  -mour Suivant le cas, dam', la ba_lan_ce bou_ge, Et c'est jus - *pp* *cresc.*

s.  -tic' qu'on ac_cor_de le prix, *rit.* Pour ba_tail - *a Tempo. bien rythmé.*
a Tempo. *rit.*

S.

_ler, aumusquetai-re rou-ge, Et pour ai-mer, aumusquetai-re
 Ran tan plan plan ran tan
 Ran tan plan plan ran tan
 Ran tan plan plan ran tan
pp

S.

gris, Pour ba-tail-ler, aumusquetai-re rou-ge, Et pour ai-
 plan ran tan plan
 plan ran tan plan
 plan ran tan plan
rit.
suivez. pp

S. *mer, au mous_que_tai - re gris. Ra tan plan plan bien marqué*

Ra tan - plan plan

Ra tan plan plan.

Ra tan plan plan.

p

avec les Sop.

S. *plan plan ra tan plan plan*

f *plan plan ra tan plan plan - plan plan Pour ba - tail -*

f *- plan plan ra tan plan plan plan plan Pour ba - tail -*

f *plan plan ra tan plan plan - plan plan Pour ba - tail -*

f

_ler, au mous-que-tai-re rou-ge, Ran tan plan plan
 _ler, au mous-que-tai-re rou-ge, Ran tan plan plan
 _ler, au mous-que-tai-re rou-ge, Ran tan plan plan

plan plan ran tan plan plan plan Et pour ai-mer, et pour ai-mer, au
 plan plan ran tan plan plan plan Et pour ai-mer, et pour ai-mer, au
 plan plan ran tan plan plan plan Et pour ai-mer, et pour ai-mer, au

(roulement)

au rrr ran mous-que-tai-re.

-au rrr ran mous-que-tai-re

au rrr ran mous-que-tai-re

ff

gris.

gris.

gris.

ff

CHANSON DE BRIDAINE

BRIDAINE, CHŒUR

N° 3

Allegro.

plus lent.

PIANO

BRIDAINE

B.

oui, c'est moi l'ab_bé Bri_dai_ne, N'ou_vrez point vos yeux é_ba_

B.

_his, — Mon ap_pa_ri_ti_on sou_dai_ne Doit_elle a_lar_

B.

-mer le — pa - ys; Je ne suis pour - tant pas sé -

B.

-vè - re, Et ce n'est pas me faire af - front, Que les hom - mes choquent le

B.

ver - re, Et que les fil - les dansent en rond.

SOP. *pp* En rond, en

TÉN. *pp* En rond, en.

BASSES. *pp* En rond, en

7. — MOUSQUETAIRES.

BIBLIOTHÈQUE MUSICALE ILLUSTRÉE.

Déposé selon les traités internationaux. Propriété pour tous pays, de CHOZENS, Éditeur, à Paris. Publié avec son autorisation.

J. TALLANDIER, ÉDITEUR, 8, rue Saint-Joseph. PARIS (2^e arr.).

B.

Je suis l'ab_bé Bri_

rond, en rond, en rond. —

rond, en rond, en rond. —

rond, en rond, en rond. —

p

B.

dai ne, Un

B.

si bon gar_çon, Qu'on peut sans fa_çon Me mettre en chan_

B. *son.* Je suis l'ab-bé Bri-dai

B. ne. La fa-ri-don-dai-ne don

B. don La fa-ri-don-dai-ne la fa-ri-don-don.

SOP. *f*
 TÉN. *f*
 BASSES. *f*

Oui
 Oui,
 Oui,

c'est l'ab_bé Bri - dai
 c'est l'ab_bé Bri - dai
 c'est l'ab_bé Bri - dai

-ne. — La fa - ri - don_dai - ne don don, La fa - ri - don -
 -ne. — La fa - ri - don_dai - ne don don, La fa - ri - don -
 -ne. — La fa - ri - don_dai - ne don don, La fa - ri - don -

-dai-ne, La fa-ri-don - don. —

-dai-ne, La fa-ri-don - don. —

-dai-ne, La fa-ri-don - don. —

ff *f*

BRIDAINE.

2^e. COUPLET

Aux

p

a Tempo.

B

pé-ni-tents que je ra-co-le, J'ac-cor-de tou-jours leur par-

p

B.

-don, — E - tant a - vant tout de l'é - co - le Du joy - eux cu -

B.

-ré de — Meu - don. Me faire ai - mer, voi - là ma

B.

gloi - re, Et quand j'au - rai sau - té le pas, Ce se - ra

B.

bé - nir ma mé - moi - re, Que fre - don - ner en - cor tout

bas: C'è -

pp Tout bas, tout bas, tout bas, tout bas. —

pp Tout bas, tout bas, tout bas, tout bas. —

pp Tout bas, tout bas, tout bas, tout bas. —

pp

-tait l'ab_bé Bri - dai - - - - - ne, — Un

p

si bon gar_çon, Qu'on peut sans fa_çon Le mettre en chan_son — Cè.

B.

fp

_tait l'ab_bé Bri_dai ne, La

B.

fa_ri_don_dai_ne don don La fa_ri_don_dai_ne, La fa_ri_don_

B.

_don.

f

C'è_tait l'abbé Bri_dai

f

C'è_tait l'abbé Bri_dai

f

C'è_tait l'abbé Bri_dai

8. — MOUSQUETAIRES.

BIBLIOTHÈQUE MUSICALE ILLUSTRÉE.

Déposé selon les traités internationaux. Propriété pour tous pays, de CHOUDENS, Éditeur à Paris. Publié avec son autorisation.

J. TALLANDIER, ÉDITEUR, 8 rue Saint-Joseph, PARIS (2^e arr^e).

CHŒUR DE SORTIE

N^o 3 bis

Même Mouvt: *f*

SOPRANI

TÉNORS

BASSES

PIANO

C'était l'abbé Bri-dai

C'était l'abbé Bri-dai

C'était l'abbé Bri-dai

Même Mouvt:
f

ne La fa-ri-don-dai-ne don

ne La fa-ri-don-dai-ne don

ne La fa-ri-don-dai-ne don

don, La fa - ri - don - dai - ne, La fa - ri - don - don.

don, La fa - ri - don - dai - ne, La fa - ri - don - don.

don, La fa - ri - don - dai - ne, La fa - ri - don - don.

p

COUPLETS

Allegro marziale.

BRISSAC

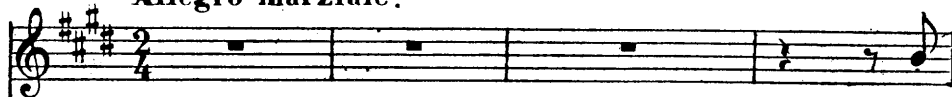

Allegro marziale.

PIANO

Pour

B

faire un bra-ve mousque - tai - re, Il faut a - voir l'es - prit joy -

B

-eux, Bon cœur et mau-vais ca - rac - tè - re, Se bien battre

B

et boire en - cor mieux, Et pour fair' tou-te folle i -

B. *vres. — se Où se per_drait no_tre rai_ son, — Comme*

B. *on chan_ge de gar_ni_ son, Il sied de chan_ger de maî_*

B. *— tres. — se. — Oui l'ab_*
suivez. **Tempo di Valze.** *p*

B. *_bé c'est bien là Se con_duire en*

poco rit *un peu animé.*

B. vrai mous - que - tai re. *un peu animé.* A

suivez.

B. nous les fol - les nuits d'i - vres - se, Vins

B. gé - né - reux, cœurs sans fa - çons, A

B. nous plai - sirs — gloire et maî - tres - se,

cresc. *f* x

poco rit.

B. Vi vent l'a - mour, vi vent l'a - mour et les chan -

suivez.

B. - sous!

ff

pp

rit.

2^e COUPLET
a Tempo.

Tris - te, songeur et so - li - tai - re, Gontrant tout à son noir sou -

a Tempo.

pp

B. *-ci, —* Garde a - vec des airs de mys - tè - re, Des fa - çons

B. d'a - mou - reux tran - si, Con - tre ce mal qui l'im - por -

B. - tu - ne, Je lutte en vain et je le vois — Qui,

B. rê - veur tan - dis que je bois, Ri - me des sonnets a la lu -

lu -

suivez.

a Tempo.

- ne .
 - ne . Oui, l'ab - bé, c'est ce -
p

- la Se con - duire en vrai mous - que - tai -
p

risoluto.

- re, A nous les fol - les
p

P.

nuits di - vres - se, Vins gé - né - reux, cœurs sans fa -

R.

- çons, A nous plai - sirs gloire et maî - tres - se.

cresc. *f*

R.

poco rit.

Vi - vent l'a - mour, l'amour et les chan - sons!

suivez *ff*

TRIO

GONTRAN, BRISSAC, BRIDAINE.

N° 5

BRISSAC

Moderato.

Allegro.

Parle, ex-pli-que-

Moderato

Allegro.

f *p*

B. -toi! Quel est ce mys-tère? Ja-mais nous que-

B. -tai-re Ne fut-tel que toi. Parle! ex-pli-que-

sfz *p*

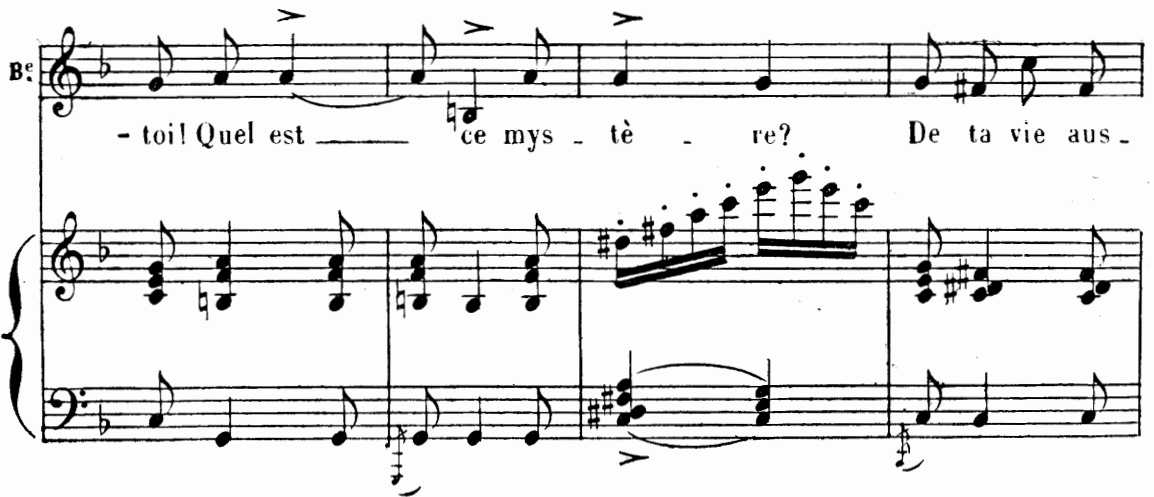
B^e:  - toi! Quel est — ce mys - tè - re? De ta vie aus -

GONTRAN.

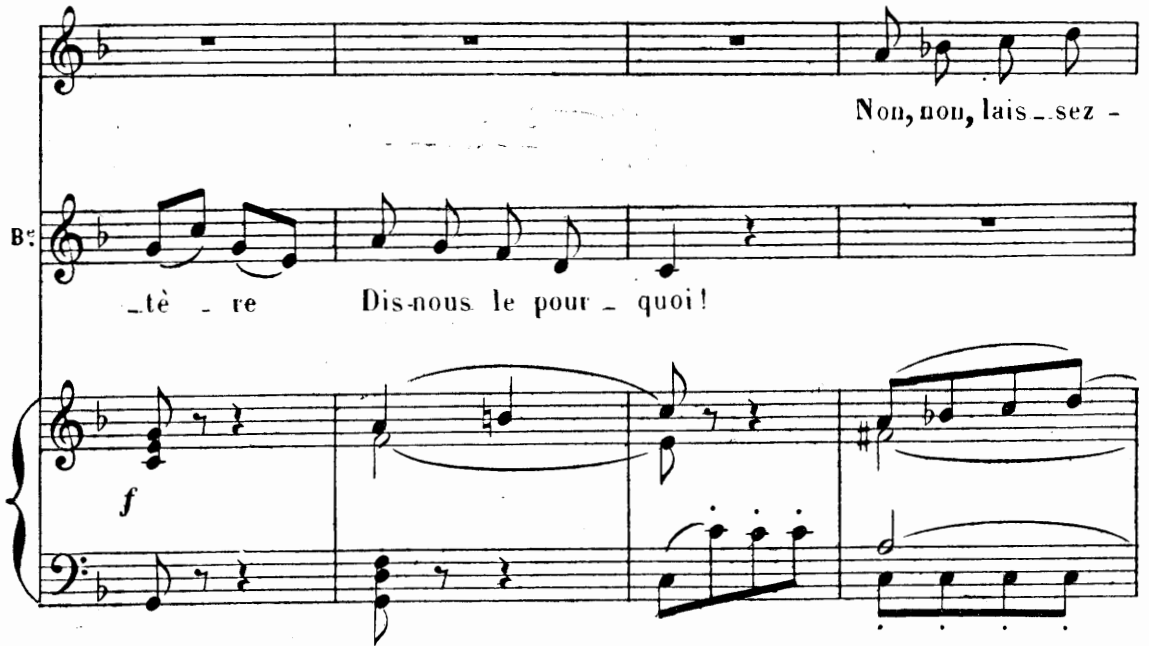
 Non, non, lais - sez -
 - tè - re Dis-nous le pour - quoi!

pressez.

G.  - moi! Il est un mys - tè - re, Mais je dois le
 pressez.

G. tai - re, Tout m'en fait la loi. Triste et so - li -

G. rit. a Tempo. BRISSAC. Parle ex - pli - que -
 -tai - re, A - mfs, laissez - moi. BRIDAINE. Parle ex - pli - que -

a Tempo. p

G. Non! laissez - moi!

B. -toi! Quel est ce mys - tè - re?

B. -toi! Quel est ce mys - tè - re?

BRIDAINE.

Eh bien, ce

pp grazioso.

se-cret de son â - me, C'est à nous

This system continues Bridaine's phrase. The vocal line includes the lyrics "se-cret de son â - me, C'est à nous". The piano accompaniment continues with the same rhythmic pattern and harmonic support.

BRISSAC.

de le dé - cou - vrir. Je vous l'ai dit,

c'est u - ne fem - me Dont la ri - gueur

This system continues Brissac's phrase. The vocal line includes the lyrics "c'est u - ne fem - me Dont la ri - gueur". The piano accompaniment provides the harmonic and rhythmic foundation.

B. — le fait mou - rir U.ne fem - me!

BRIDAINE.

U.ne fem - me?

B. U.ne femme, eh oui, c'est pro -

pp

B. - ba - ble, Son trouble même est un a

BRISSAC.

B^e. -veu. Dans une a - ven - tu - re sem -

B. - bla - ble Tou - jours u - ne femme est en

BRID.

GONTRAN.

B. jeu. Eh! bien, Eh! bien, Tu ne dis rien. Eh!

G. bien, j'en con - viens, — C'est u - ne fem -

BRID.

BRISSAC. *Parlé.*

G.

-me! C'est u-ne femme! U-ne

BRID.

Parlé.

B.

femme! U-ne femme!

Mouv^t de Valse, très léger. BRISSAC.

(riant)

(terrifié.) U-ne fem-me! U-ne fem-me!

U-ne fem-me! U-ne fem-me!

Mouv^t de Valse, très léger. *pp* *p* *pp*

GONTRAN.

Eh par-dieu, oui, c'est u-ne fem-me!
bien chanté

BRISSAC.

A_moureux! Amoureux!
A_moureux! A_moureux!

p *pp* *p* *pp*

GONTRAN.

A_mou_reux de tou - te mon â - me:
C'est affreux!

p

BRISSAC.

GONTRAN.

C'est af_reux! C'est af_reux! Et si le ciel tra -
C'est af_reux!

pp *p* *pp*

BRISSAC.

G. *_ hit ma flam - me ... Ah! grand Dieu!*

B^e *Ah! grand Dieu! Ah! grand Dieu*

p pp

G. *mf* *rall.*
Puis - se - je mou - rir sous ses yeux!

B. *mf* *rall.*
Ah! grand Dieu! Comme il est a - mou - reux!

B^e *mf* *rall.*
Comme il est a - mou - reux!

pp mf rall.

B. *Mais cet - te bel - le, Une in - fi - dè - le,*

B^e *Mais cet - te bel - le, Une in - fi - dè - le,*

p

B. U-ne cru - el - le, Sans cœur ni foi;

B^e. U-ne cru - el - le, Sans cœur ni foi;

B. El - le te ber-ne Et te gouver-ne.

B^e. On te lan-ter-ne: Ex - pli-que-toi!

léger.

B. U-ne bour-geoi - se, Quelque sour - noi - se,

B^e. U-ne bour-geoi - se, Quelque sour - noi - se,

B. Qui t'appri - voi - se, Fa - roucheentoi

B^e. Qui t'appri - voi - se, Fa - roucheentoi.

B. Qui, l'on te berne, Ex - pli - que - toi! U - ne com -

B^e. Qui, l'on te berne, Ex - pli - que - toi!

B. - tes - se! U - ne du - ches - se! U - ne prin -

B^e. U - ne com - tes - se! U - ne du - ches - se!

p

Parlé.

B. *- ces - se! U - ne drô - les - se!*

B^e *U - ne priu - ces - se! U - ne drô - les - se! Eh*

Plus lent.

B^e *là! Eh là! Que me fai - tes-vous di - re là?*

BRISSAC. *rall.* *1^o Tempo.*

Que ve - nez - vous de di - re là? .

B^e *U - ne fem - me. 1^o Tempo*

pp rall. p

GONTRAN,

B U - ne fem - me ! U - ne fem - me ! Eh ! par - bleu,

B^e U - ne fem - me ! bien chanté.

pp *p* *pp*

G oui, c'est u - ne fem - me.

B^e A - moureux !

p

BRISSAC. GONTRAN.

B A - moureux ! A - moureux ! A - moureux

B^e A - moureux !

pp *p* *pp*

11. — MOUSQUETAIRES.

BIBLIOTHÈQUE MUSICALE ILLUSTRÉE

Déposé selon les traités internationaux. Propriété pour tous pays, de CHOPPEL, Éditeur à Paris. Publié avec son autorisation.

J. TALLANDIER, ÉDITEUR, 8, rue Saint-Joseph, PARIS (2^e arr^e).

G. de tou - te mon à - me.

B^e C'est af - freux!

p

BRISSAC, GONTRAN.

C'est af - freux! C'est af - freux! Et si le

B^e C'est af - freux!

pp *p* *pp*

G. ciel tra - hit ma flam - me...

B^e Ah! grand Dieu!

p

G. *mf*
Puis - sé - je

B. *mf*
Ah! grand Dieu! Ah! grand Dieu! Comme il

B^e. *mf*
Ah! grand Dieu! Comme il

pp

G. *f*
mou - rir sous ses yeux. C'est bien u - ne

B. *f*
est a - mou - reux. C'est bien u - ne

B^e. *f*
est a - mou - reux. C'est bien u - ne

f
pressez

LES MOUSQUETAIRES AU COUVENT.

cresc

G. fem - me Qui règne en mon â - me, Que ne

B. fem - me Qui règne en son â - me, Il est

B^e. fem - me Qui règne en son â - me, Il est

cresc

cresc

G. puis-je ex - pi - rer, ex - pi - rer à ses yeux, —

B. trop a - mou - reux, il est trop a - mou - reux, —

B^e. trop a - mou - reux, il est trop a - mou - reux, —

f

f

ff

G. *a* ses yeux.

B. *a* mou - reux

B^e. *a* mou - reux

CHŒUR, VILLANELLE

et

CHŒUR EN SOURDINE

SIMONÉ, BRIDAÏNE, LE GOUVERNEUR, PICHARD, CHŒUR

N° 6

Allegro non troppo.

PIANO

Echo.

pp

tr

cre

scen

do.

f

ff

p

C'est jour de fête, Nous voi-ci tous, Mu-sique en fête, Au

p

C'est jour de fête, Nous voi-ci tous, Mu-sique en fête, Au

p

C'est jour de fête, Nous voi-ci tous, Mu-sique en fête,

p

ren-dez-vous. C'est jour de fête, Nous voi-ci tous

p

ren-dez-vous. C'est jour de fête, Nous voi-ci tous

p

Au rendez-vous. C'est jour de fête, Nous voi-ci tous

Mu - sique en tê - te, Au ren - dez - vous, Fil - les, gar - çons,

Mu - sique en tê - te, Au ren - dez - vous, Fil - les, gar - çons,

Mu - sique en tê - te, Au ren - dez - vous, Fil - les, gar - çons,

Chan - tons! dan - sons! Et que la dan - se Gai - ment commen - ce.

Chan - tons! dan - sons! Et que la dan - se Gai - ment commen - ce.

Chan - tons! dan - sons! Et que la dan - se commen - ce.

SOPRANI
p

C'est jour de fê - te, Nous voi - ci tous, Mu - sique en tê - te, Au

TÉNORS
p

C'est jour de fê - te, Nous voi - ci tous, Mu - sique en tê - te, Au

BASSES
p

C'est jour de fê - te, Nous voici tous, Mu - sique en tê - te,

p

ren - dez - vous. C'est jour de fê - te, Nous voi - ci tous,

ren - dez - vous. C'est jour de fê - te, Nous voi - ci tous,

Au ren - dez - vous. C'est jour de fê - te, Nous voi - ci tous,

12. — MOUSQUETAIRES.

BIBLIOTHÈQUE MUSICALE ILLUSTRÉE

Déposé selon les traités internationaux. Propriété pour tous pays, de CHODENS, Éditeur à Paris. Publié avec son autorisation.

J. TALLANDIER, ÉDITEUR, 8, rue Saint-Joseph, PARIS (2^e arr^e).

Mu - sique en tê - te, Au ren - dez - vous, Et que la dan - se Gai -

Mu - sique en tê - te, Au ren - dez - vous, Et que la dan - se Gai -

Mu - sique en tê - te, Au ren - dez - vous, Et que la dan - se Gai -

Allegretto

_ment com - men - ce, A la ca - den - ce De nos chan - sons.

_ment com - men - ce, A la ca - den - ce De nos chan - sons.

_ment com - men - ce, A la ca - den - ce De nos chan - sons.

Allegretto.

ff

VILLANELLE

Second system of piano introduction, continuing the melodic and harmonic material from the first system.

SIMONE 1^{er} COUPLET

Quel plai - sir, c'est à la bru - ne Que se
 p loué.

Vocal line and piano accompaniment for the second couplet. The vocal line continues with the lyrics. The piano accompaniment continues with chords. Dynamics include accents.

don - ne le si - gnal, Cha - cun a - vec sa cha - cu - ne, Les a -

rit a Tempo

Vocal line and piano accompaniment for the third couplet. The vocal line concludes with the lyrics. The piano accompaniment concludes with chords. Dynamics include *rit*.

-mou - reux vont au bal, Et plus d'un bai - ser s'y don -

S

- ne, Plus d'un mot se dit tout bas.

rit.

S

Que d'au - tres n'en - ten - dent pas, Grâce au crin - crin qui fre - rit.

The second system continues the vocal line and piano accompaniment. The tempo marking 'rit.' is placed above the vocal line. The lyrics are 'Que d'au - tres n'en - ten - dent pas, Grâce au crin - crin qui fre - rit.' with a long note on 'rit.' at the end.

a Tempo.

S

- don - - - ne. Zon, zon, zon, Prends garde

S

au bras qui t'en - la - ce Zon, zon, zon, Prends

The fourth system continues the vocal line and piano accompaniment. The lyrics are 'au bras qui t'en - la - ce Zon, zon, zon, Prends' with a long note on 'ce'.

S
 gar - de, Su - zon, Zon, zon, zon, Prends garde au bras qui t'en -

S
 -la - ce, Mieux vaut glis - ser sur la gla - ce Que sur le ga -

avec les 1^{rs} Sop

S
 -zon.

SOPRANI *f*
 Zon, zon, zon, Prends garde au bras qui t'en - la - ce,

TÉNORS. BRID *f*
 Zon, zon, zon, Prends garde au bras qui t'en - la - ce,

BASSES. *f*
 Zon, zon, zon, Prends garde au bras qui t'en - la - ce,

Mieux vaut glis-ser sur la gla-ce Que sur le ga-zon. Zon. (cri)

Mieux vaut glis-ser sur la gla-ce Que sur le ga-zon. Zon. (cri)

Mieux vaut glis-ser sur la gla-ce Que sur le ga-zon. Zon. (cri)

ff

2^e COUPLET

Les bons vieux les bon-nes

ploune.

S
 vieil_les Se re - ti - rent en leur coin, Ja_sant de fê - tes pa -

S
 .reil_les Lors d'un pas_sé de - ja loin, Et telle au_jourd'hui pu -
 a Tempo.
 rit.

S
 -di - - - que Qui se sou_vient d'autre -

S
 -fois, A sa voi_sine à mi -
 rit.

S
-voix, Dit, é - coutant la mu - si - que:

a Tempo.
S
Zon, zon, zon, Prendsgarde au bras qui t'en - la - ce,

a Tempo.

S
Zon, zon, zon, — Prends gar - de Su - zon Zon, zon,

S
zon, Prends garde au bras qui t'en - la - ce, Mieux vaut glis - ser

avec les frs Sop

S
 sur la gla - ce Que sur le ga - zon.

SOPRANI. *f*
 Zon, zon,

TENORS. BRIDAINE. *f*
 Zon, zon,

BASSES. *f*
 Zon, zon,

zon, Prends garde au bras qui t'en - la - ce,

zon, Prends garde au bras qui t'en - la - ce,

zon, Prends garde au bras qui t'en - la - ce,

13. — MOUSQUETAIRES.

BIBLIOTHÈQUE MUSICALE ILLUSTRÉE

Déposé selon les traités internationaux. Propriété pour tous pays, de CHOUDESS, Éditeur à Paris. Publié avec son autorisation.

J. TALLANDIER. ÉDITEUR. 8. rue Saint-Joseph, PARIS (2^e arr^e).

Mieux vaut glis - ser sur la gla - ce Que sur le ga - zon, Zon. (cri)

Mieux vaut glis - ser sur la gla - ce Que sur le ga - zon, Zon. (cri)

Mieux vaut glis - ser sur la gla - ce Que sur le ga - zon, Zon. (cri)

ff

This block shows the piano accompaniment for the first system. It features a dynamic marking of *ff* (fortissimo) at the beginning. The right hand has a melodic line with slurs and accents, while the left hand plays a steady accompaniment of chords and eighth notes.

PICHARD (accourant)

A.

The second system begins with the character name 'PICHARD (accourant)'. It includes a vocal line for Pichard, which is mostly silent with a few notes at the end, and a piano accompaniment. The piano part continues with a similar texture to the first system, featuring a melodic line in the right hand and a rhythmic accompaniment in the left hand. A section marker 'A.' is placed at the end of the vocal line.

Allegro

p

- ler - te, le gou-ver - neur — Est sur mes pas, Que la

Allegro

p

dan - se s'ar - rê - te. Res - pect à Mon - sei -

SIMONE

rit.

p

- gneur. Mau - dit soit le gou - ver - neur Qui

rit.

Mouv: de Valse.

s

vient trou - bler no - tre fê - te.

Mouv: de Valse.

CHŒUR EN SOURDINE

SOPRANI SIMONE

Mau - dit soit le gou-ver - neur Qui vient trou -

TÉNORS

Mau - dit soit le gou-ver - neur Qui vient trou -

BASSES

Mau dit soit le gou-ver - neur Qui vient trou -

Piano accompaniment for the first system, including treble and bass clefs with chords and melodic lines.

-bler no - tre fê - te.

-bler no - tre fê - te.

-bler no - tre fê - te.

pp

Quel en_nui! De _ vant lui Faut -

pp

Quel en_nui! De _ vant lui Faut -

pp

Quel en_nui! De _ vant lui Faut -

-il que la fê - te ces - se; Son re_tour,

-il que la fê - te ces - se; Son re_tour

-il que la fê - te ces - se; Son re_tour,

Sur ce jour Jette un voi - le de tris -

Sur ce jour Jette un voi - le de tris -

Sur ce jour Jette un voi - le de tris -

- tes - se, — Mais tout bas, Sur ses pas,

- tes - se, — Mais tout bas, Sur ses pas,

- tes se, — Mais tout bas, Sur ses pas,

Tout en fei_gnant l'al - lé - gres-se Cha -

Tout en fei_gnant l'al - lé - gres-se Cha -

Tout en fei_gnant l'al - lé - gres-se Cha -

_cun dit: Que mal_heur! Lorsqu' ar - ri - ve

_cun dit: Que mal_heur! Lorsqu' ar - ri - ve

_cun dit: Que mal_heur! Lorsqu' ar - ri - ve

le gou-ver - neur! *ff* Hon - neur! hon -
 le gou-ver - neur! *ff* Hon - neur! hon -
 le gou-ver - neur! *ff* Hon - neur! hon -

-neur à Mon - sei - gneur! *ff* Hon - neur! hon -
 -neur à Mon - sei - gneur! Hon - neur! hon -
 -neur à Mon - sei - gneur! Hon - neur! hon -

_neur à Mon - sei - gneur!

_neur à Mon - sei - gneur!

_neur à Mon - sei - gneur!

p

Le GOUVERNEUR.

Cet ac - cueil cha - leu - reux me flat - tel

p

JaG. Sur mon che - min que l'al - lé - gressé - cla - tel

ff

ff SOPRANI.

Hon - neur! hon - neur à Mon - sei - gneur!

ff TENORS.

Hon - neur! hon - neur à Mon - sei - gneur!

ff BASSES.

Hon - neur! hon - neur à Mon - sei - gneur!

Hon - neur! hon - neur à Mon - sei - gneur!

Hon - neur! hon - neur à Mon - sei - gneur!

Hon - neur! hon - neur à Mon - sei - gneur!

p

le GOUVERNEUR.

Main - te - nant re - ti - rez - vous,

le G. seul — i - ci Je veux res - ter.

SOPRANI.

TÉNORS.

BASSES.

É - loi - gnons - nous! É - loi - gnons - nous!

É - loi - gnons - nous! É - loi - gnons - nous!

É - loi - gnons - nous! É - loi - gnons - nous!

pp

Quel en-nui, De - vant lui

pp

Quel en-nui, De - vant lui

pp

Quel en-nui, De - vant lui

ppp

Faut - il que la fê - te ces - se; Son

Faut - il que la fê - te ces - se; Son

Faut - il que la fê - te ces - se; Son

re - tour Sur ce jour Jette un voi - le

re - tour Sur ce jour Jette un voi - le

re - tour Sur ce jour Jette un voi - le

rit.

de tris - tes - se. — Mais tout bas, Sur

de tris - tes - se. — Mais tout bas, Sur

de tris - tes - se. — Mais tout bas, Sur

ses pas Tout en fei-gnant l'al - lé - gres-se,
 ses pas Tout en fei-gnant l'al - lé - gres-se,
 ses pas Tout en fei-gnant l'al - lé - gres-se,

Cha - cun dit: Quel mal - heur!
 Cha - cun dit: Quel mal - heur!
 Cha - cun dit: Quel mal - heur!

Même mouv! Un temps
vaut une mesure du précédent.

Lorsqu' ar - ri - ve le gou - ver - neur! —

Lorsqu' ar - ri - ve le gou - ver - neur! —

Lorsqu' ar - ri - ve le gou - ver - neur! —

ppp

4

4

CHOEUR, CHANSON VILLAGEOISE,

PRIÈRE, COUPLETS et FINAL

SIMONE, GONTRAN, BRISSAC, BRIDAINE, RIGOBERT, CHOEUR

N° 7.

Allegro

PIANO.

p

cre - -

scen - -

do .

SOPRANI

Le gou_ver_neur

nous fit lar_ges - se,

Pour mé_ri - ter tant

TÉNORS

Le gou_ver_neur

nous fit lar_ges - se,

Pour mé_ri - ter tant

BASSES

Le gou_ver_neur

nous fit lar_ges - se,

Pour mé_ri - ter tant

f

de bon-té Bu-vons gaiment, Bu-vons sansces - se,
 de bon-té Bu-vons gaiment, Bu-vons sansces - se,
 de bon-té Bu-vons gaiment, Bu-vons sansces - se,

Bu - vons, a - mis, à sa san-té, Bu-vons! bu - vons gai-ment! —
 Bu - vons, a - mis, à sa san-té, Bu-vons! bu - vons gai-ment! —
 Bu - vons, a - mis, à sa san-té, Bu-vons! bu - vons gai-ment! —

15. — MOUSQUETAIRES.

BIBLIOTHÈQUE MUSICALE ILLUSTRÉE.

Déposé selon les traités internationaux. Propriété pour tous pays, de CHORDÈS, Éditeur à Paris. Publié avec son autorisation.

J. TALLANDIER, ÉDITEUR, 8, rue Saint-Joseph, PARIS (2^e arr^e).

Bu - vous! bu - vous à sa san -

Bu - vous! bu - vous à sa san -

Bu - vous! bu - vous à sa san -

-tél

BRID.

Je vou_drais bien sa -

-tél

-tél

SIMONE

-voir ce que font mes gre - dins Qu'a -

BRID.

S
 _vez-vous donc, l'ab - bé? Con - tez - nous vos cha - grins. Moi?

SIMONE

B^c
 rien; moi, rien; moi, rien; moi, rien. Laissons l'ab -

S
 _bé sou - pi - rer en si - len - ce, Et que la fê - te re - com -

S
 _men - ce, Et que la fê - te re - com - men - - -

rit. rit suivez suivez

CHANSON VILLAGEOISE

Vivace *très léger*

s
- ce. Dans le vil_lage on dan_se_ra Gai_ ment sous le grand

s
chê - ne, Le vin de Vou_vrai mousse_ra Dans la fu_tail_ le

s
plei - ue. Ah! hi, dia, Boire et dan - ser à perdre ha -

s
- lei - ne, Ah! hi, dia, Tant pis pour qui s'en las_se - ra.

SOPRANI. SIMONE

f Ah! — hi, dia, Boire et dan - ser à perdre ha - lei - ne,

TÉNORS

f Ah! — hi, dia, Boire et dan - ser à perdre ha - lei - ne,

BASSES

f Ah! — hi, dia, Boire et dan - ser à perdre ha - lei - ne,

Ah! — hi, dia, Tant pis pour qui s'en las - se - ra.

Ah! — hi, dia, Tant pis pour qui s'en las - se - ra.

Ah! — hi, dia, Tant pis pour qui s'en las - se - ra.

SIMONE

Y'en au - ra pour tous, de la fê - te,

p

3.

Amour, pi-quette et cœ-te-ra.

SOP. *f*

TÉN. *f* Et cœ-te-ra.

BASS. *f* Et cœ-te-ra.

ff

S.

Et cha-cun, fai-sant à sa tê-te.

p

S.

Se-lon son goût se-dis-trai-

S. *-ra.*

SOP. *cresc.*
Et cha_cun, fai_sant à sa tê_te, Se_lon son goût se dis_trai_

TEN. *cresc.*
Et cha_cun, fai_sant à sa tê_te, Se_lon son goût se dis_trai_

BASS. *cresc.*
Et cha_cun, fai_sant à sa tê_te, Se_lon son goût se dis_trai_

p *cresc.*

-ra. Et cha_cun, fai_sant à sa tê_te, Se_lon son

-ra. Et cha_cun, fai_sant à sa tê_te, Se_lon son

-ra. Et cha_cun, fai_sant à sa tê_te, Se_lon son

f

goût se dis - trai - ra, Se - lon son goût se

goût se dis - trai - ra, Se - lon son goût se

goût se dis - trai - ra, Se - lon son goût se

SIMONE .

Dans le vil - lage on dan - se - ra Gai - ment sous le grand

dis - trai - ra.

dis - trai - ra.

dis - trai - ra.

chê - ne, Le vin de Vou - vrai mous - se - ra Dans la fu - tail - le

16. — MOUSQUETAIRES.

Déposé selon les traités internationaux. Propriété pour tous pays, de CHODDENS, Editeur à Paris. Publié avec son autorisation.

J. TALLANDIER, ÉDITEUR, 8 rue Saint-Joseph, PARIS (2^e arr^e).

BIBLIOTHÈQUE MUSICALE ILLUSTRÉE

s

plei - ne, Dans le vil - lage on dan - se - ra Gai - ment sous le grand

p

Dans le vil - lage on dan - se - ra Gai - ment sous le grand

p

Dans le vil - lage on dan - se - ra Gai - ment sous le grand

p

Dans le vil - lage on dan - se - ra Gai - ment sous le grand.

più f

s

chê - ne, Le vin de Vouvrai mousse - ra Dans la fu - tail - le plei - ne.

chê - ne, Le vin de Vouvrai mousse - ra Dans la fu - tail - le plei - ne.

chê - ne, Le vin de Vouvrai mousse - ra Dans la fu - tail - le plei - ne.

chê - ne, Le vin de Vouvrai mousse - ra Dans la fu - tail - le plei - ne.

s

Ah! hi, dia, Boire et dan - ser à perdre ha - lei - ne, Ah! hi,
 Boire et dan - ser à perdre ha - lei - ne, Tant pis
 Boire et dan - ser à perdre ha - lei - ne, Tant pis
 Boire et dan - ser à perdre ha - lei - ne, Tant pis

s

dia, Tant pis pour qui s'en las - se - ra. Ah! hi dia, Boire et dan -
 pour qui s'en las - se - ra. Ah! hi dia, Boire et dan -
 pour qui s'en las - se - ra. Ah! hi dia, Boire et dan -
 pour qui s'en las - se - ra. Ah! hi dia, Boire et dan -

S.

-ser à perdre ha - lei - ne, Ah! hi, dia, tant pis pour

-ser à perdre ha - lei - ne, Ah! hi, dia, tant pis pour

-ser à perdre ha - lei - ne, Ah! hi, dia, tant pis pour

-ser à perdre ha - lei - ne, Ah! hi, dia, tant pis pour

8

S.

qui s'en las-se - ra. Sous le vieux chêne on dan - se - ra, Le vin de

qui s'en las-se - ra. Sous le vieux chêne on dan - se - ra, Le vin de

qui s'en las-se - ra. Sous le vieux chêne on dan - se - ra, Le vin de

qui s'en las-se - ra. Sous le vieux chêne on dan - se - ra, Le vin de

ff

BRIDAINE.

S.

Vou_vrai_mous_se - ra . Si -

Vou_vrai_mous_se - ra .

Vou_vrai_mous_se - ra .

Vou_vrai_mous_se - ra .

Plus lent.

B^e.

-len - cel les bons pè - res! Res - pec -

Plus lent.

And^{te} non troppo.

B^e.

-tons leurs pri - è - res.

And^{te} non troppo.

PRIÈRE

SOPR. SIMONE.

p Le front dans la pous - siè - re, A - mis, pros - ter - nons -

TÉN. RIG. BRIDAINE.

p Le front dans la pous - siè - re, A - mis, pros - ter - nons -

BASS.

p Le front dans la pous - siè - re, A - mis, pros - ter - nons -

pp

- nous! — E - cou - tons à ge - nous

- nous! — E - cou - tons à ge - nous

- nous! E - cou - tons à ge - nous

pp

Leur fer-ven-te pri -

mf

Leur pri - è - re, Et vous,

mf

Leur pri - è - re, Et vous,

mf

Leur pri - è - re, Et vous,

pp

saints pé-le-rins, Et vous, saints pé-le-rins.

pp

saints pé-le-rins, Et vous, saints pé-le-rins.

pp

saints pé-le-rins, Et vous, saints pé-le-rins.

pp

Le — ciel — soit a — vec

Le — ciel soit a — vec

Le ciel soit a — vec

p

rit. vous! Le ciel soit a — vec vous! —

Moderato. Un peu plus vite.

vous! Le ciel soit a — vec vous! —

vous! Le ciel soit a — vec vous! —

Moderato.

suivez.

p

COUPLETS

GONTRAN.

Nous ve-nons de la Pa-les - ti ne,

BRISSAC.

Nous ve-nons de la Pa-les - ti - ne.

p très léger.

G. Ensemble chantant Te De - um,

B. Ensemble chantant Te De - um,

Te De - um,

Te De - um,

Te De - um,

très léger.

G.
Pieds nus, nous frap - pant la poi -

B.
Pieds nus, nous frap - pant la poi -

G.
- tri - - - ne, Pax — Do - mi -

B.
- tri - - - ne, Pax — Do - mi -

très léger.

G.
- ni sit vo - bis - cum .

B.
- ni sit vo - bis - cum .

très léger.

G. 
 Nous n'ex - i - geons rien de per

B. 
 Nous n'ex - i - geons rien de per -

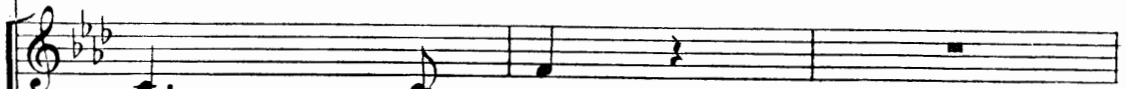
 Vo bis cum.

 Vo bis cum.

 Vo - bis - cum.

G. 
 - son - ne, — Mais pas d'ar gent pas, d'o - re

B. 
 - son - ne, — Mais pas d'ar gent pas, d'o - re -

G.  -mus. Le bon Dieu donneà

B.  -mus. Le bon Dieu donneà

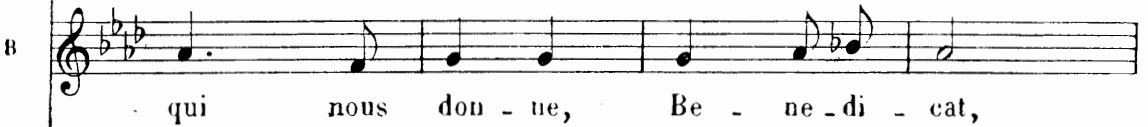

G.  qui nous don - ne, Be - ne - di - cat,

B.  qui nous don - ne, Be - ne - di - cat,

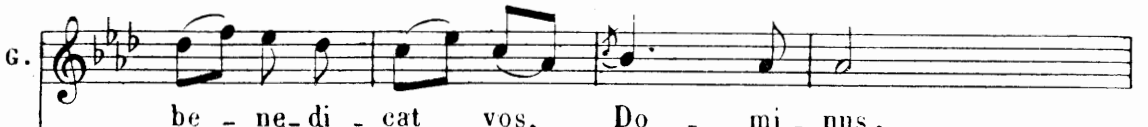

G.  be - ne - di - cat vos, Do - mi - nus,

B.  be - ne - di - cat vos, Do - mi - nus,

Do - mi - nus.

Do - mi - nus.

Do - mi - nus.

p

2^e COUPLET.

G. Tous ces vœux là fu - rent les nô -

B. Tous ces vœux là fu - rent les nô

p très léger.

- tres, De psal - mo - di - er en du -

B. - tres, De psal - mo - di - er en du -

G. - o, Pour nos pé -

B. - o, Pour nos pé -

En du - o,

En du - o,

En du - o,

très léger.

G. - chés et ceux des au - tres, Sem - per cum

B. - chés et ceux des au - tres, Sem - per cum

très léger.

G. spi - ri - tu tu - o,

B. spi - ri - tu tu - o,

tres leger.

G. Nous mo - les - ter est u - ne

B. Nous mo - les - ter est u - ne

tu tu - o.

tu tu - o.

tu tu - o.

G. *fau - te. Dont le Très - Haut nous venge, hé -*

B *fau - te. Dont le Très - Haut nous venge, hé -*

-las! Au con - trai - re, gloire

B *-las! Au con - trai - re, gloire*

G. *à notre hô - te, A - ga - mus,*

B *à notre hô - te, A - ga - mus,*

G.
a - ga - mus De - o gra - ti - as.

B.
a - ga - mus De - o gra - ti - as.

B.
Et main - te - nant au cou -

Gra - ti - as.

Gra - ti - as.

Gra - ti - as.

pp

GONTRAN (s'oubliant)

G. *O doux es-*
-vent Ren - dons-nous pi - eu - se - ment.

dolce. pp

G. *-poir! — J'aurais donc te re-voir! — C'est un mo - ment bien*

doux.
 BRISSAC (vivement à Gontran)

a Tempo.
Si - len - ce! à ge - nous! —

a Tempo. pp

RIGOBERT.

Ca-pi-tai-nel

Toi, Ri-go-ber-t, si-

SOPR.
Le front-dans la pous-siè-re,

TÉN.
Le front dans la pous-siè-re,

BASS.
Le front dans la pous-siè-re,

pp

len-ce! Et, par le ciel, pas d'im-pru-den-ce!

A-mis, pros-ter-nous-nous!

A-mis, pros-ter-nous-nous!

A-mis, pros-ter-nous-nous! E-

B

Un signe, un mot, nous perdrait tous,
E - cou - tons à ge - noux!
E - cou - tons à ge - noux!
- cou - tons à ge - noux!

B

Mais de cet - te por - te Poussez les verroux;
Leur fer - ven - te pri -
Leur pri - e - re,
Leur pri - è - re,
Leur pri - è - re,

B

Qua - tre mous - que - tai - res d'es -

Et vous, saints pé - le - rins,

Et vous, saints pé - le - rins,

Et vous, saints pé - le - rins,

B

cor - te Fe - ront sen - ti - nel - le a - vec

Et vous, saints pé - le - rins,

Et vous, saints pé - le - rins,

Et vous, saints pé - le - rins,

E

toi, Et que nul ne ren-tre et ne
Le ciel soit
Le ciel soit
Le ciel soit

p

B

SOP - te Sans un nou-vel or-dre de
a - - - - - vec
a - - - - - vec
a - - - - - vec

GONTRAN.

Pax Do - mi - ni sit sem - per vo - bis - cum. _____

(ils sortent)

moi. — Pax Do - mi - ni sit sem - per vo - bis - cum. _____

vous, Le ciel soit a - vec vous. _____

vous, Le ciel soit a - vec vous. _____

vous, Le ciel soit a - vec vous. _____

suivez. *pp*

ff

FINAL.

I^o Tempo.
SIMONE.

Dans

s

le vil - lage on dan - se - ra Gai - ment sous le grand chê - ne, Le

p

s

vin de Vou - vrai mous - se - ra Dans la fu - tail - le

S

plei - ne, Dans le vil - lage on dan - se - ra Gai -

p Dans le vil - lage on dan - se - ra Gai -

p Dans le vil - lage on dan - se - ra Gai -

p Dans le vil - lage on dan se - ra Gai -

più f

S

-ment sous le grand ché - ne, Le vin de Vou - vrai

-ment sous le grand ché - ne, Le vin de Vou - vrai

-ment sous le grand ché - ne, Le vin de Vou - vrai

-ment sous le grand ché - ne, Le vin de Vou - vrai

19. — MOUSQUETAIRES.

BIBLIOTHÈQUE MUSICALE ILLUSTRÉE

Déposé selon les traités internationaux. Propriété pour tous pays, de CROUDENS, Editeur à Paris. Publié avec son autorisation.

J. TALLANDIER, ÉDITEUR, 8 rue Saint-Joseph, PARIS (2^e arr^e).

S.

mous_se - ra Dans la fu - tail - le plei - ue. Ah! hi,
 mous_se - ra Dans la fu - tail - le plei - ue. Boire et
 mous_se - ra Dans la fu - tail - le plei - ue. Boire et
 mous_se - ra Dans la fu - tail - le plei - ue. Boire et

S.

dia, boire et dan - ser à perdre ha - lei - ue, Ah! hi,
 dan - ser à perdre ha - lei - ne, Tant pis
 dan - ser à perdre ha - lei - ne, Tant pis
 dan - ser à perdre ha - lei - ne, Tant pis

s. dia, tant pis pour qui s'en las-se - ra. Ah! hi

pour qui s'en las-se - ra. Ah! hi

pour qui s'en las-se - ra. Ah! hi

pour qui s'en las-se - ra. Ah! hi

s. dia, boire et dan - ser à perdre ha - lei - ne, Ah! hi,

dia, boire et dan - ser à perdre ha - lei - ne, Ah! hi,

dia, boire et dan - ser à - perdre ha - lei - ne, Ah! hi,

dia, boire et dan - ser à perdre ha - lei - ne, Ah! hi,

S.

dia, tant pis pour qui s'en las - se - ra Sous le vieux

dia, tant pis pour qui s'en las - se - ra Sous le vieux

dia, tant pis pour qui s'en las - se - ra Sous le vieux

dia, tant pis pour qui s'en las - se - ra Sous le vieux

8

S.

chêne on dan - se - ra, Le vin de Vou - vrai mous - se -

chêne on dan - se - ra, Le vin de Vou - vrai mous - se -

chêne on dan - se - ra, Le vin de Vou - vrai mous - se -

chêne on dan - se - ra, Le vin de Vou - vrai mous - se -

- ra.

- ra.

- ra.

- ra.

1º Tempo.

ff

pressez.

8

8

Fin du 1^{er} Acte.

ACTE II

ENTR'ACTE

Allegro.

PIANO.

ff

tr.

tr.

tr.

tr.

tr.

dim.

pp

enchainez

CHŒUR ET DICTÉE

SŒUR OPPORTUNE, MARIE, LOUISE, AGATHE et les PENSIONNAIRES

N° 8. *Andantino.*

PIANO.

1^{re} et 2^{de} SŒP. MARIE, LOUISE avec les 1^{re} AGATHE avec 2^{de}

20. — MOUSQUETAIRES.

BIBLIOTHÈQUE MUSICALE ILLUSTRÉE

Déposé selon les traités internationaux. Propriété pour tous pays, de CHODENS, Éditeur à Paris. Publié avec son autorisation.

J. TALLANDIER, ÉDITEUR, 8 rue Saint-Joseph, PARIS (2^e arr^e).

-on, C'est jour, cest jour, c'est

jour de com-po-si-ti-on.

LOUISE.

Ah quel ex-er-cice en-nuy-eux! léger.

1.

C'est u-ne dou-ble pé-ni-ten-ce Que se taire, Que se taire,

rit. *avec les 1^{re} Sop.*

L. 

que se taire et baisser les yeux.

1^{re} et 2^{de} Sop. *p*

C'est u - ne dou ble pé - ni -

suivez. *p* *cresc.*

SŒUR OPP. Parlé. *f rit.* *Eh! bien, mesdemoiselles.*

-ten.ce Que se taire et baisser les yeux; — Il faut, mes

f *p*

a Tempo.

sœurs, qu'on ri - va - li - se De zèle et d'ap - pli - ca - ti -

a Tempo.

- on, — Pour l'or - tho - graphe et l'a - na - ly - se, Il faut de

l'ap - pli - ca - ti - on, C'est jour, c'est - jour c'est —

jour de compo - si - ti - on.

dolce.

SŒUR OPPORTUNE.

Je dic - te, écri - vez — en si - len - ce!

pp *pp*

DICTÉE

Moderato.

Op. 

Donc, Rebec-

Moderato.

Op. 

- ca, sa cru-che - plei - ne,

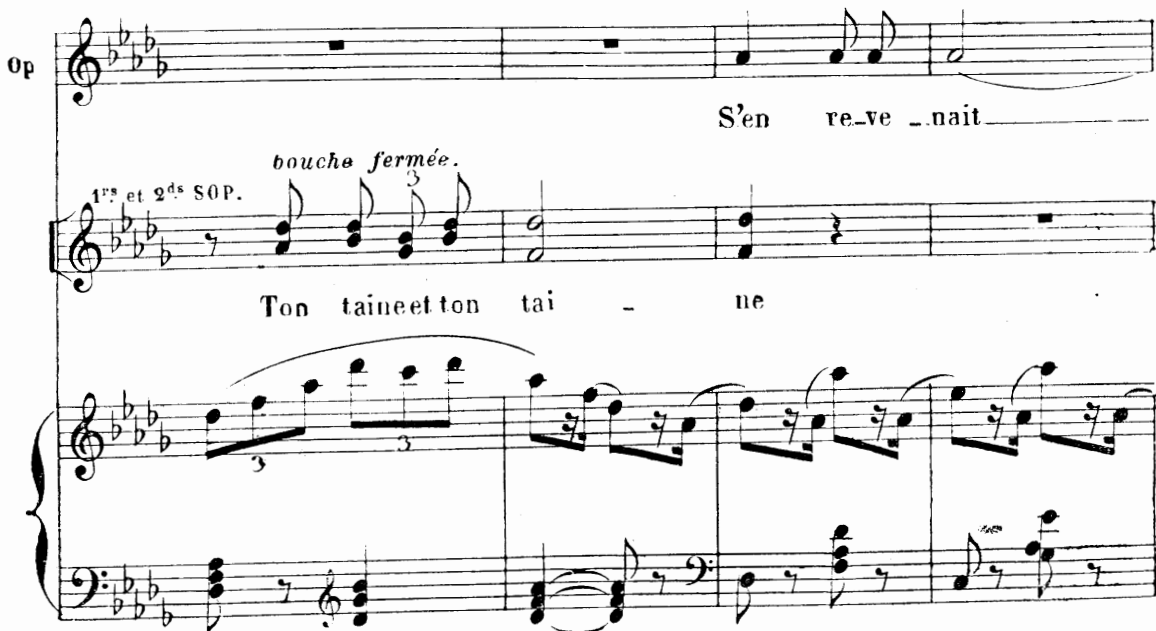
Op. 

S'en re-ve - nait

bouche fermée.

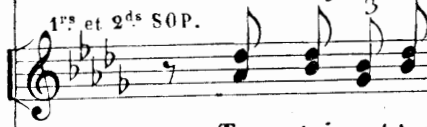
1^{rs} et 2^{ds} SOP. 

Ton taineet ton tai - ne

Op.

de la fon - taine Par le che - min dé - jà dé - sert, Par le che -

Op.

- min dé - jà dé - sert Lorsqu'elle a - vi - sa dans la

Op.

plai - ne, Lors qu'elle a -
1^{er} et 2^e SOP. Ton ton et ton tai - ne.

Op.

- vi - sa dans la plai - ne Le ser - vi - teur E - li - e -
suivez.

Op. *lent.*
-zer, Qui s'a-van - çait vers la fon - tai -
Parle: Un point; à la ligne.

Op. -ne,
f *pp*

Op. La sour - ce dit -

Op. -elle est loin - tai - ne,
3 *3*

Op.  *pp* 1^{re} et 2^d SOP. (*bouche fermée.*)

Mais bu - vez
Ton ton et ton - tai - ne.

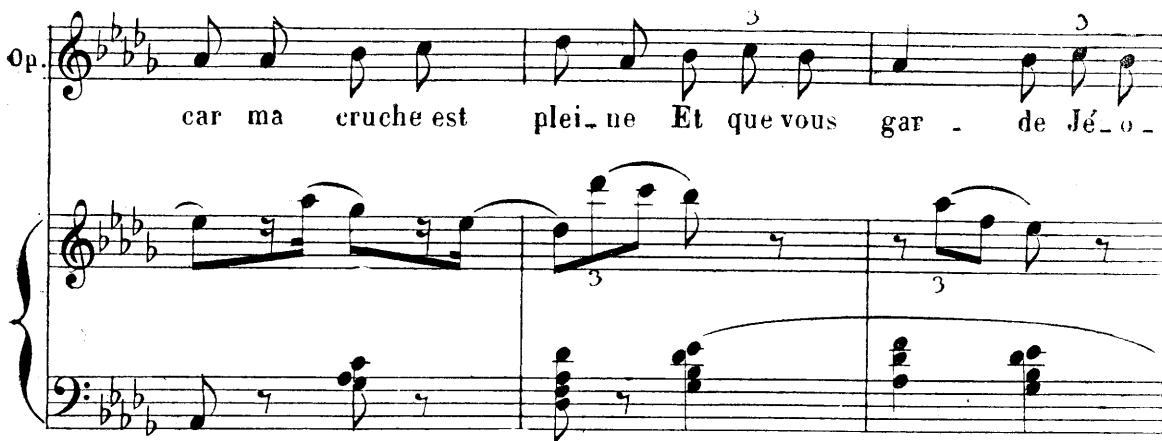
Op. 

car ma cruche est plei - ne Et que vous gar - de Jé - o -

Op. 

- vah! Et que vous gar - de Jé - o - vah! Et voi - la

21. -- MOUSQUETAIRES

BIBLIOTHÈQUE MUSICALE ILLUSTRÉE.

Deposé selon les traités internationaux. Propriété pour tous pays, de CHARDENS, Editeur Paris. Publiés avec son autorisation

J. TALLANDIER, ÉDITEUR, 8, rue Saint-Joseph, PARIS (2^e arr^e)

Op. *comme é_tant hu - mai - ne.*

1^{rs} et 2^{ds} SOP.

Tonton et ton tai

Op. *Et voi_là comme é_tant hu - mai_ne, La bel_le Ré_bec.ca trou.*

rit.

-ne

suivez.

Op. *-va...*

très vite.

(rires)

Un ma - ri dans u_ne fon - tai - ne

ff

SCÈNE, ROMANCE

et
COUPLETS DES PENSIONNAIRES

MARIE, LOUISE, AGATHE, BLANCHE, ISABELLE et les PENSIONNAIRES

N^o 9 *Allegro vivo.*

LOUISE.

Que di - tes-vous de mon i -

Allegro vivo.
p leger.

L.

- dé - e ?

1^{er} et 2^d SOP.

Nous l'avonstoutes a - dop - té - e.

AGATHE.

LOUISE.

Ei - le nous con - vient, c'est par - fait. Eh!

E. *f*

mais re-gar-dez donc Ma-ri-e, Elle é-crit et je le pa-

MARIE.

Oui, mais ma chère, il est se-

-ri-e, Son ex-a-men est dé-jà prêt,

suivez. *p*

a Tempo.

M. - cret.

L. *p*

Commençons donc l'expéri-en-ce.

L.

Et ré-cri-vez tou tes le mien.

Com-men-çons donc l'ex-pé-ri-

f

MARIE. Andante.

Mon père, je m'ac-

-en-ce Et ré-cri-vons tou tes le sien.

p

Andante.

M.

-cuse, ay ez pi-tié de moi.

Andante.

Andante.

ROMANCE

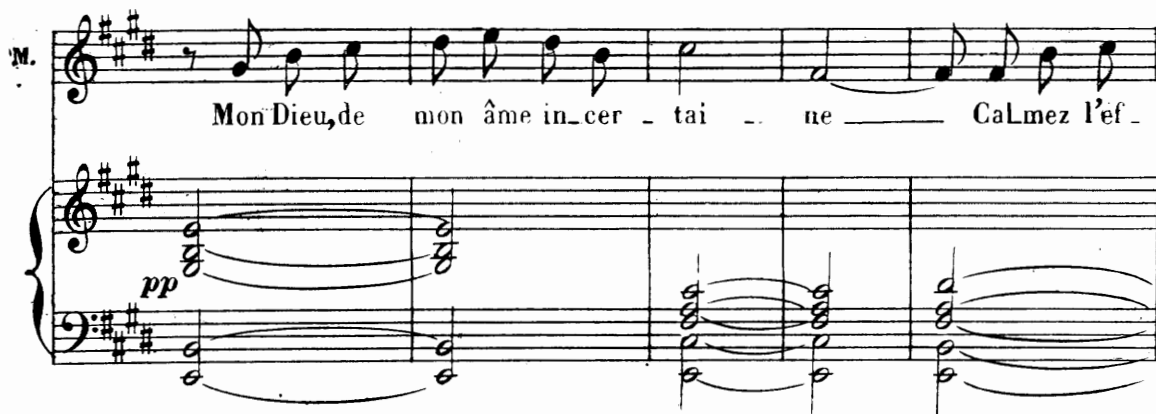
M.  *pp*

Mon Dieu, de mon âme in - cer - tai - ne ——— Calmez l'ef -

M. 

- froi, ——— Si d'ai - mer un beau ca - pi -

M. 

- tai - ne ——— Est mal à moi, ——— *dolce.*

M. 

D'aimer sans qu'enul ne soup - çon - ne Jusqu'à ce

pp

jour, —————

poco rit.

M. Et lui moins en - cor que per - son - ne, Mon pauvre a -

pp

M. - mour, ————— Mon pauvre a - mour. —————

M. — Que vo - tre vo - lon - té se fas - se,

pp

fpp

M. *Que mon des - tin soit ac - com - pli*

M. *— Mon Dieu, mais don - nez moi, par grâ - ce, —*

The second system continues the vocal line and piano accompaniment. The vocal line contains the lyrics "— Mon Dieu, mais don - nez moi, par grâ - ce, —". The piano accompaniment continues with chords and simple melodic lines.

M. *— Ou le bon - heur, — ou bien l'ou - bli*

rall. rit. a Tempo.

The third system includes performance markings: "rall." (rallentando), "rit." (ritardando), and "a Tempo." (ad tempo). The vocal line contains the lyrics "— Ou le bon - heur, — ou bien l'ou - bli". The piano accompaniment includes the marking "suivez." (follow) and "rit." (ritardando).

M. *I^o Tempo.*

I^o Tempo.

léger.

The fourth system features a vocal line with rests and a piano accompaniment. The piano accompaniment includes the marking "léger." (light). The system is marked "I^o Tempo." (first tempo).

LOUISE.

Est-ce écrit? Eh! bien, sans complai-

1^{ers} et 2^{ds} SOP.
C'est é - crit

L. - san - ce Et sans respect hu - main

L. Li - sons notre ex - a - men, Notre ex - a - men de cons - ci -

p

L. *f*

- en - ce. Re - li - sons donc notre ex - a -

1^{re} et 2^{de} SOP.

Re - li - sons donc notre ex - a -

Plus lent.
LOUISE et ISABELLE.

L.

- men, Re - li - sons donc notre ex - a - men, Re - li -

- men, Re - li - sons donc notre ex - a - men.

Plus lent.

p

L.

- sons notre ex - a - men, Notre ex - a - men ——— de consci - en -

rall.

rall.

COUPLETS DES PENSIONNAIRES

Mouv! de Valse.

L.
1.

- ce.

1^{re} et 2^{de} SOP. léger.

Mon

Mouv! de Valse.

p

pè - re, je m'ac - cu - se, Et ce - pen - dant sa - chez Que

quel - que chose ex - cu - se Cha - cun de mes pé - chés. Mon

pè - re, je m'ac - cu - se, Et ce - pen - dant sa - chez Que

LOUISE.

J'ai, du - rant l'apri -

quel - que chose ex - cu - se Cha - cun de mes pé - chés.

L. - è - re, Cau - sé plus d'ù - ne fois,

L.

C'est pour u - ne é - co - liè - re, ————— Très peu gra - ve, je

L.

crois .

AGATHE.

J'ai - me fort la toi - let - te, ————— Den - tel -

The second system of music continues the vocal line and piano accompaniment. It includes a vocal line with a quarter rest and a piano accompaniment with chords and a bass line.

A.

- les et ru - bans, ————— Mais qui n'est pas co - quette ————— Entre seize et vingt

The third system of music continues the vocal line and piano accompaniment. It includes a vocal line with a quarter rest and a piano accompaniment with chords and a bass line.

L. avec les 1^{res} SOP.

ans!

1^{res} et 2^{es} SOP.

Mais qui n'est pas co - quette entre sei - ze et vingt ans! Je

f *p*

suis un peu gour - man - de Et même un peu beau - coup, Qu'est -

-ce, je le de - mande, Si - non preu - ve de goût. Par - fois, par boude - ri - e, Je

prends un air gro-gnon, Est - ce, je vous en pri - e, Plus

ISABELLE.

Je re-chigue à l'ou-

B.

Est-il donc un pé - ché?

I.

-vra-ge, _____ Mais s'il m'en souvient bien, A-lors qu'elle était

avec les 1^{rs} SOP.

I.

sa - ge, _____ E - ve ne fai - sait rien.

1^{rs} et 2^{ds} SOP.

A. lorsqu'elle é - tait sa - ge, E - ve ne fai - sait

rien. ———— Quand je vois sœur Ur - su - le, Je

m'en mo - que, mais quoi, Puis - qu'elle est ri - di - cu - le, Est -

-ce ma faute à moi! Bref! le re - mords m'ac - ca - ble, Et

je suis, voyez-vous, U - ne gran - de cou - pa - ble Qui -

tombe à vos ge - noux. Qui - tombe à vos ge -

- noux. Ah! Mon -

pè - re, je m'ac - cu - se, Et ce - pen - dant sa - chez Que.

très léger.

quel-que chose ex - cu - se Cha - cun de mes pé - chés, Mon

pè - re, je m'ac - cu - se, Mais ce - pen - dant sa - chez Que

quel-que chose ex - cu - se Cha - cun de mes pé - chés. Mon

Pressez.

pè - re, je m'ac - cu - se, Mais ce — pendant sa - chez Que

Pressez.

quel - que chose ex - cu - se Cha - cun - de mes pé -

- chés.

ff

MORCEAU D'ENSEMBLE

MARIE, LOUISE, LA SUPÉRIEURE, SŒUR OPPORTUNE, GONTRAN, BRISSAC et les PENSIONNAIRES.

N° 10.

Andante.

GONTRAN.

p

Je — vous —

_drais — qu'approchant — sans crainte Vo — tre re —

MARIE.

Sa

G.

_gard — sur moi — tom — bat —

M.
voix ——— n'ins — pi — re, sa

G.
Sous ma ——— ro — be

K.
voix ——— n'ins — pi — re nul — le cran — te. Bien

G.
— sain — te, sous ma ——— ro — be sain — te C'est

M.
doux, bien doux est son a — pos^h — to — lat.

G.
le cœur d'un pè — re qui — bat.

2^{ds} SOP. La SŒUR OPP.

On sent que sous sa robe

p

On sent que sous
sain - te, C'est le cœur d'un

più

MARIE, LOUISE.

cresc.
C'est le

cresc.
sa robe sain - te, C'est le cœur

pè - re qui bat; C'est le cœur

ore -

M.
L.

cœur ——— d'un ——— pè — — — re qui

——— d'un ——— pè — — — re ——— qui

——— d'un ——— pè — — — re ——— qui

M.
L.

bat. ———

BRISSAC. *très léger.*

Mais vraiment quels dan-gers je cours en cette en-

bat. ———

bat. ———

f *p*

B. *- cein - te. Moi qui depuis longtemps vis dans le cé - li -*

B. *- bat, le cé - li - bat; Et c'est bien dange - reux sous cet - te robe*

B. *sain - te Lors - que c'est le cœur d'un sol - dat qui*

a Tempo.
GONTRAN.
Je — vou - drais — qu'ap - pro - chant — sans
bat.
a Tempo.

G.

crain - te Vo - tre re - gard sur
 C'est le cœur, c'est le cœur d'un
 C'est le cœur, c'est le cœur d'un

MARIE.

Sa
 moi tom - bat,
 BRISSAC.
 Mais vrai - ment quels dangers, je cours en cette en -
 pè - re qui bat.
 pè - re qui bat.

M. voix n'ins - pi - re, sa

G. Sous ma ro - be

B. - cein - te Pour le cœur d'un sol - dat,

Sa — voix,

Sa — voix,

M. voix n'ins - pi re nul - le

G. sain - te, sous ma ro - be

B. Pour le cœur d'un sol - dat,

sa — voix

sa — voix

M.
crain - te, Bien doux, bien

G.
sain - te C'est le

B.
Pour le

N'ins - pi - re nul - le crain

N'ins - pi - re nul - le crain

rall.

M.
doux est son a - pos - to

G.
cœur, le cœur d'un père qui

B.
cœur d'un sol - dat qui

- te, sans crain

- te, sans crain

rall.

Pressez.

M. *- lat :*

G. *bat.*

B. *bat* Pour le cœur *cresc.* d'un sol -

- te, Oui, c'est le cœur

- te, Oui, c'est le cœur

Pressez.

M. On sent que sous sa ro - be

G. On sent que sous sa ro - be

B. *- dat,* d'un sol - -

- c'est le cœur d'un pè - re qui

- c'est le cœur d'un pè - re qui

M. *sain*

G. *sain*

B. *- dat.*

bat.

bat.

f *rall.*

Lento.

M. *- te, On sent que c'est le*

G. *- te, On sent que c'est le*

B. *Quand c'est le cœur, le.*

On sent que c'est le

Lento. *On sent que c'est le*

M. cœur d'un pè - re qui bat.

G. cœur d'un pè - re qui bat.

B. cœur d'un sol - dat qui bat.

cœur d'un pè - re qui bat.

cœur d'un pè - re qui bat.

M.

G.

B.

SORTIE

N^o 10^{bis}

Même Mouvt.

PIANO

RONDEAU DE LA PETITE CURIEUSE.

N^o 11

LOUISE

Allegretto. (parlé)

Cu - ri - eu - se ! cu - ri - eu - se ! cu -

PIANO

Allegretto.

L.

- ri - eu - se ! ah ! vrai - ment Cette in - jure est cru - el - le ! Je

L.

sais bien qu'on m'ap - pel - le Le fu - ret du cou - vent, Mais

25. — MOUSQUETAIRES.

BIBLIOTHÈQUE MUSICALE ILLUSTRÉE

Déposé selon les traités internationaux. Propriété pour tous pays, de CHODENS, Éditeur à Paris. Publié avec son autorisation.

J. TALLANDIER, ÉDITEUR, 8, rue Saint-Joseph, PARIS (2^e arr^e).

L. c'est mal me con - nai - tre, Car sou - vent sans pa - rai - tre, Si
 j'en - tends, si je vois, C'est tou - jours mal - gré moi. J'en con -
 rit.
 rit.
 a Tempo.
 L. - viens la pre - miè - re, Je sais tout ce qu'on fait, Même a -
 a Tempo.
più f
 L. vant la tou - riè - re Je dé - couvri un se - cret, J'ai l'o -

L.  *reil - le si fi - ne, Que de loin ou de près Sans*

L.  *me mettre aux a - guets J'ap - prendstous les ca - quets, Et*

rit. poco a poco.
L.  *ce qui me ta - qui - ne, C'est que dans bien des cas, Lors -*
suivez.

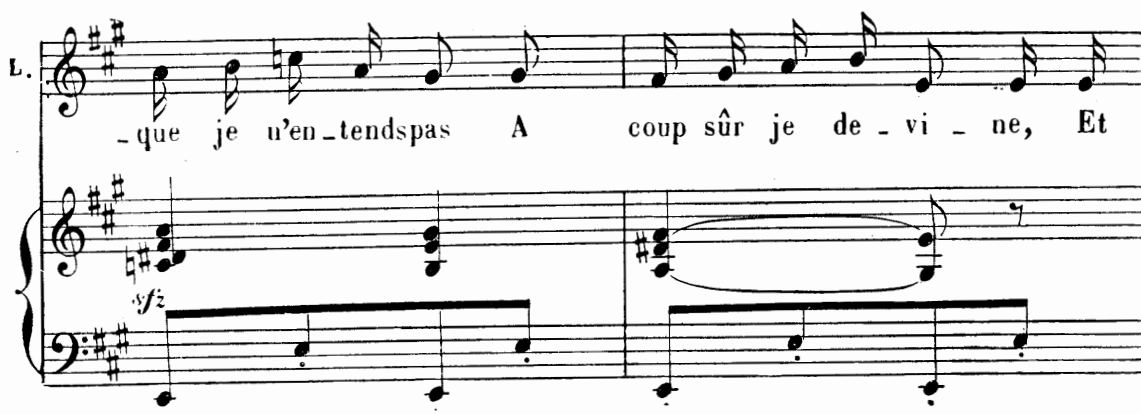
L.  *- que je n'en - tendspas A coup sûr je de - vi - ne, Et*

L. *voilà ce pendant* Ce qui fait qu'on m'ac = cu = se, Vous

L. *voyez maintenant* A quel point l'on s'a = bu = se, A

L. *quel point l'on s'a = bu* *rit.* *a Tempo.* *se. — Cu —*

L. *ri = euse! ah! vrai = ment, Cette in = jure est cru = el. — le! Je*

L.  *sais bien qu'on m'ap - pel - le Le fu - ret du cou - vent, Mais*

L.  *c'est mal me - con - naî - tre, Car sou - vent sans pa - raî - tre, Si*

L.  *j'en - tends, si je vois, C'est tou - jours mal - gré moi.*

Plus vite.  **Plus vite.** *Qui donc a pu m'ap - pren - dre Que*

L. *♩* sœur Fé - li - ci - té A

L. le cœur le plus ten - dre De

L. la com - mu - nau - té; Que sœur sainte Al - dé -

L. - gon - de, Qui dort et ne fait

p

L.

rien, Au - tre - fois vive et

L.

blon - de, Ne dor - mait pas si

L.

bien; Que sans ê - tre co - quet - te Dans

L.

son hum - ble toi - let - te, Sœur

L. *rit.*

A - lice en ca - chet - te Sou - rit à son mi -

suivez.

L. *Lent. (avec mystère)*

- roir. Et que la sœur An - net - te, Seu -

Lent.

f *p*

L.

- le dans sa cham - bret - te, Ca - che de l'a - ni -

pp

L.

- set - te Au fond de son ti - roir.

26. — MOUSQUETAIRES.

BIBLIOTHEQUE MUSICALE ILLUSTRÉE

Déposé selon les traités internationaux. Propriété pour tous pays, de CHOUDESS, Éditeur à Paris. Publié avec son autorisation
J. TALLANDIER, ÉDITEUR, 8, rue Saint-Joseph, PARIS (2^e arr^t).

pp a Tempo.

L. Cu - ri - euse! ah! vrai - ment Cette in - ju -

a Tempo.

pp

L. - re est cru - el - le, Je sais bien qu'on m'ap - pel - le Le fu -

L. - ret du cou - vent, Mais c'est mal me con - nai - tre, Car

L. souvent, Sans pa - raî - tre, Si j'en tends, si je vois, C'est toujours

Pressez.

L.  mal - gré moi. Si j'en - tends, si je

Pressez.

L.  vois, C'est tou-jours mal-gré moi, Si j'en-tends, si je

cre - scen - do.

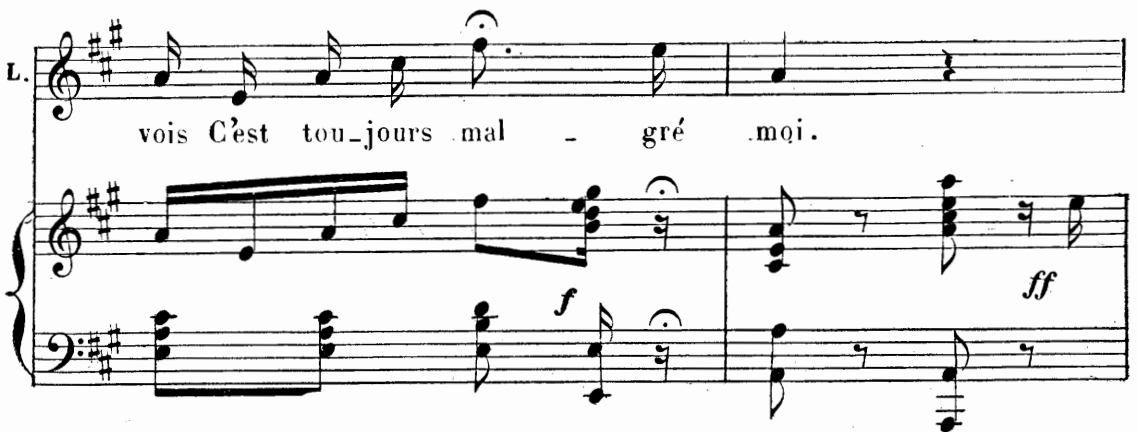
L.  vois C'est tou-jours mal - gré moi.

ff

L. 

ROMANCE

N^o 12

Andantino.. GONTRAN

GONTRAN.

G.  *Que le jou - et d'un sort mo - queur, Et pour -*

G.  *- tant un dou - te su - pré - me Près d'elle en -*

G.  *- cor re - tient mes pas, Et pour - tant un dou - te su -*

G.  *- pré - me Près d'elle en - cor re - tient mes pas.*

pp

G.  Ses yeux sem - blaient dé - ja —

dolce.

G.  — me di - re : Je vous ai - me ! Sa lettre, hé -

G.  - las, Sa let - tre dit : Je ne vous ai — me *rit.*

suivez.

G. *a Tempo.*  pas ! Ses yeux sem - blaient dé - ja — me di - re : *a Tempo.*

G. *Pressez.*
Je vous ai - me! Sa lettre, hé - las!

G. *rit.*
— Sa lettre, hé - las! — Sa let - tre

suivez.

E. *rall.*
dit, sa' let - tre dit: Je ne vous ai - me pas!

suivez. *mf*

G.

ARIETTE

N° 12 bis.

BRISSAC

Récit.

Gris! suis je gris, vraiment la chose est bien pos.

Récit.

PIANO

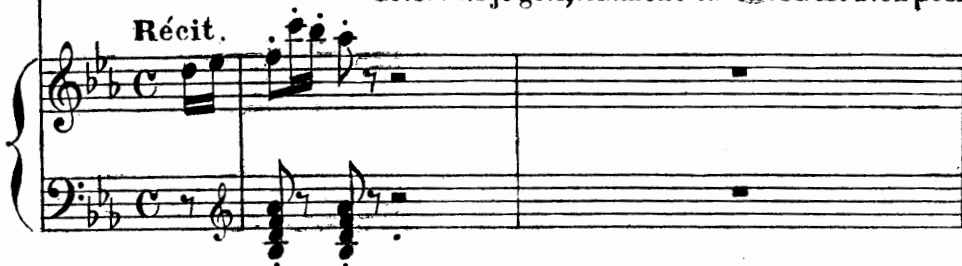

- si - ble? Mais la faute est aux bon - nes

sœurs — Qui me com - blè - rent de dou - ceurs. Aux quelles je fus très sen

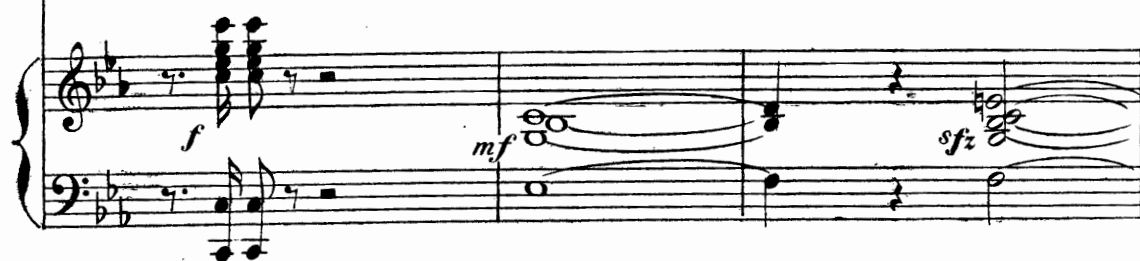

si

Andante.

lle, Ah! aht

Andante.

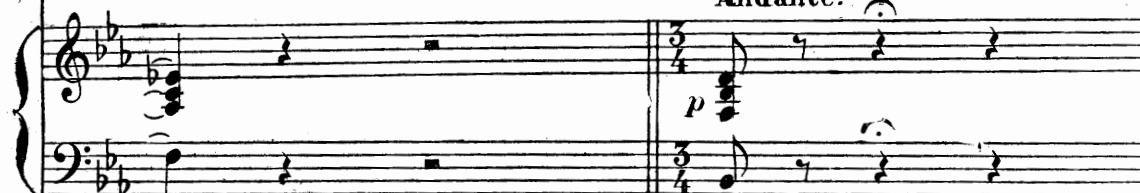

B.  Quel dé-jeu-ner j'ai fait! Quel le cave et quel buf-fet! Tout

B.  é-tait vraiment par-fait, J'en de-meu-re stu-pé-fait! Et rit.

B.  j'em'at-tardais de-vant ce jo-li fes-tin, Rê-vant — que j'ë-tais moi-ne fer-

très vite.
B.  -vent, — Que j'ë-tais moi-ne fer-vent, L'au-mo-nier de *sfz* *très vite.*

Parlé.

B. vieux, (très-vieux) Puis un jam_bon_neau de May - en - ce Es_cor - té

B. de qua_tre per - drix Que je bap_tise en con_sci -

B. - en - ce D'un fin Bor_deaux du plus haut

B. prix, D'un fin Bor_deaux du plus haut prix. A - près le cha_pôn dela

B.

Bres - se, Et pour fi - nir, vint le ho - - mard.

più lento.

B.

Je les ar - rose a - vec lar - ges - se De Chamber - tin

B.

— et de Po - mard, Je les ar - rose a - vec lar -

a Tempo più lento.

B.

- ges - se De Chamber - tin et de Po - mard. — Car j'ai

a Tempo più lento.

B.

vu, trou-pe. res-pec-ta-ble, J'ai vu dans leurs fla-cons ven-

B.

-trus. J'ai vu dé-fi-ler sur ma ta-ble Les meilleurs

B.

Pressez.

vins des meil-leurs -crus :

Pressez

f

B.

Vins de Si-cile et vins d'Es-pa-gne,

p *f*

B.

Mus - cat, Bor-deaux, Ma - con, Cham - pa

B.

- gne, Vins de Si-cile et vins d'Es - pagne, Mus-cat, Bor-deaux, Ma - con, Cham-

B.

- pa - gne. Ah! Ah!

Lento. 3

B.

Quel dé-jeu-ner j'ai fait! Quel - le cave et quel buf-fet! Tout

Lento.

B. *rit.*

é - tait vraiment par fait, J'en de - meu - re stu - pé - fait! Et

rit.

B. *rit.*

je m'at - tar - dais de - vant ce jo - li fes - tin, Rê - vant —

rit.

suivez.

B. *très vib.*

— que j'é - tais moi - ne fer - vent, — — — — — Que j'é - tais moi - ne fer -

très vib.

B. *rit.*

— vent, L'aumo - nier de ce — — — — — cou - vent.

ff

CHŒUR, SCÈNE

COUPLETS de BRISSAC et FINAL

TOUS LES PERSONNAGES ET LES PENSIONNAIRES.

N° 13

Allegro.

PIANO.

1^{re} et 2^{de} SOP

De la clo-che qui nous ap-pel-le

En-ten-dez-vous le tintement? De-puis une heure à la chapel-le

BRISSAC.

A la cha - pel - le,
On vous at - tend pa - ti - emment.

GONTRAN.

Et que m'im - porte en som - me! Brissac!

BRIDAINE.

je meurs d'effroi! Ma - lheureux, mon sang bout!

BRISSAC.

Restons i - ci plu - tôt. Cro - yez-en un saint hom - me, Croyez-

B.

-en un saint hom - me. Dieu, mes

B.

sœurs, est par - tout, Dieu, mes. sœurs, est par - tout, partout, par-

B.

-tout, partout, par - tout.

1^{re} et 2^{de} SOP. *p*

C'est é - ton - nant! C'est sur - pre -

-nant! Mais on di - rait que le bon pè - re, Par trop de

chère Mis— en hu— meur, Au dé— jeu — ner fit trop d'hon—

—neur. C'est é — ton — nant! C'est — sur — pre — nant! Mais on di —

—rait que le bon père, Par trop de chère Mis— en hu —

—neur, Au — dé — jeu — ner fit trop d'hon — neur.

BRIDAINE.

Eh! oui, mes sœurs de l'indulgen- ce, Le ré- vé- rend

p *tr*

BRISSAC.

Mes bon- nes

rall.

— est très souffrant, Il lui faut du calme et du si - len- ce.

tr *rall.*

a Tempo.
GONTRAN.

Il se sent très

sœurs, n'en cro- yez rien. Je me sen très bien.

f

Il se sent très

Il se sent très

a Tempo. *mf* *f*

G. bien! Car il va prê -

B. Car je vais prê - cher...

B^e. bien! Car il va prê -

bien! Car il va prê -

mf *f*

G. -cher.

B. Parle Sur quoi? Sur l'ab - ti -

B^e. -cher. Surquoi? Sei - gneur, surquoi? Sei - gneur!

-cher.

p

B. *mp* ce.

BRIDAINE

Jo-li su - jet main-te-

B. Partout, par-tout, partout, par-

B. -nant, Jo-li su - jet main-te - nant

B. *mp*

1^{rs} et 2^{ds} SOP.

C'est é - ton - nant! C'est surpre - nant! Mais on di - rait que le bon

pè - re Partrop de chè - re Mis en hu - meur, Au déjeu -

ner fit trop d'hon - neur. C'est é - tou - nant, C'est sur-pre -

- nant, Mais on di - rait que le bon - père, Partrop de chè - re Mis en hu -

meur Au déjeu - ner fit trop d'hon - neur... Sur l'abs - ti -

BRISSAC :

MARIE, LOUISE

a Tempo.

Au dé - jeu - ner

fit trop d'honneur.

GONTRAN

Au dé - jeu - ner

fit trop d'honneur.

B

-nen

ce! Sur l'abs - ti - uen - ce!

BRIDAINE.

Au dé - jeu - ner

fit trop d'honneur. Et

Au dé - jeu - ner

fit trop d'honneur.

a Tempo.

rall.

ne pouvoir, hé - las! ob - te - nir qu'il se tai - se; Et

ne pouvoir hé - las! ob - te - nir qu'il se tai - se.

BRISSAC.

Pré - fé - rez - vous une au - tre thèse? Bien

B.

fin qui me pren - drait de court. Et je vais pré -

B.

rall. **GONTRAN.**

- cher sur l'a - mour. Une thèse pa -

Une thèse pa -

G.

BRID. Parlé.

- reil - le en un pa - reil sé - jour. Sur l'a - mour.

- reil - le en un pa - reil sé - jour.

COUPLETS DE BRISSAC

All^o Moderato. 1^{er} COUPLET.

B. 

L'a-mour n'est pas quoiqu'on en di - se Un sen - ti-

All^o Moderato.

p

B. 

-ment bla-mable en soi. Il va de pair, nous dit l'E-

p

B. 

- gli - se, A - vec l'es - pé - rance et la foi Les pè - res

p

B. 

a - près les a - pô - tres Sont d'ac - cord sur le pre - mier

B.

point Quela mo - ra - lenous en - joint Donous ai - mer les uns les

All^o Moderato.

B.

au tres Ai - mons nous, ai - mons, ai mons nous donc,
pressez.

All^o Moderato.

B.

Tel est mon prê - che, Qui n'ai - me pê - che; Ai - mons nous, ai -

B.

-mons, ai - mons nous donc, De Cupi - don vi - ve la flê - che.

La SUP. SŒUR OPP.

Jus - te Ciel! quel af - freux scan -

GONTRAN.

Jus - te Ciel! quel af - freux scan -

B
Ai - mons nous, ai - mons, ai - mons nous donc, Tel est mon prê - che,
BRIDAINE.

Jus - te Ciel! quel af - freux scan -

1^{re} et 2^{de} SŒP. MARIE avec les 1^{re} LOUISE avec les 2^{de}

Il prê - che une é - tran - ge mo -

più f

la S.
Op. - da - le! Jus - te Ciel quel af -

G. - da - le! Jus - te Ciel quel af

B. Qui n'ai - me pê - che. Aïmons nous donc, Ai - mons nous donc, De Cu - pi -

B. - da - le! Jus - te Ciel! quel af -

- ra - le Il prê - che une é - tran -

1a Sop
Op

freux scan - da - le.

G

freux scan - da - le.

B

don vi - ve la flèche et le bran - don.

B

freux scan - da - le!

ge - mo - ra le.

2^e COUPLET.

B

L'amour qu'on vous peint ef - froy-

B

- a - ble N'rien qui vous. doit ef - fray - er Cepe - tit

LES MOUSQUETAIRES AU COUVENT.

B

dieu n'est qu'un bon dia - ble Qu'on ne peut pas ca - lom - ni - er.

p

B

Et loind'en mau - dire les chaî nes, Me con - for - mant aux li - vres

B

saints, Moï si j'ai - me tous mes pro - chain s, J'aime aussi tou - tes mes pro -

rit.

rit.

All^o Moderato.

B

-chai nes. Ai - mons nous, ai - mons, ai mons nous donc,

*p* *pressez.* *All^o Moderato.*

B. 

Tel est mon prê - che, Qui n'ai - me vé - che. Ai - mons-nous, ai -

B. 

-mons, ai - mons-nous donc. De Cu - pi - don vi - ve la flê - che. —

LA SUP. S' OPPORTUNE.

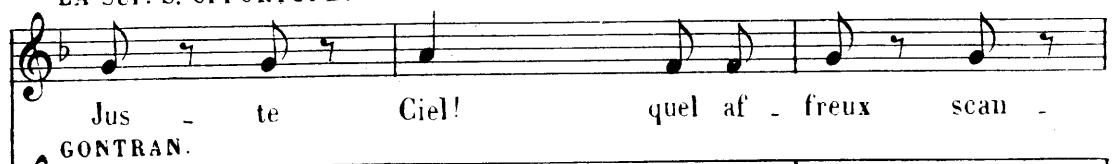

Jus - te Ciel! quel af - freux scan -

GONTRAN.

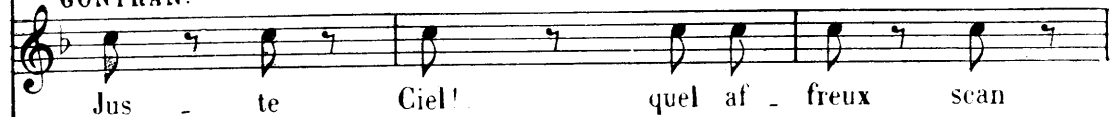

Jus - te Ciel! quel af - freux scan

B. 

Ai - mons-nous, ai - mons, ai - mons-nous donc. Tel est mon prê - che,

BRIDAINE.

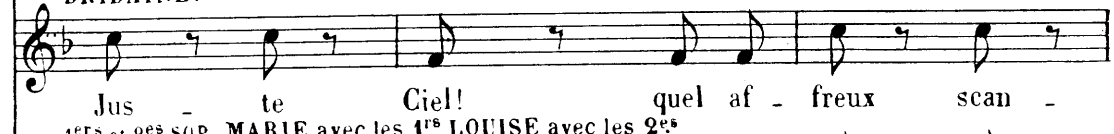

Jus - te Ciel! quel af - freux scan -

1^{ers} et 2^{es} SOP. MARIE avec les 1^{rs} LOUISE avec les 2^{es}

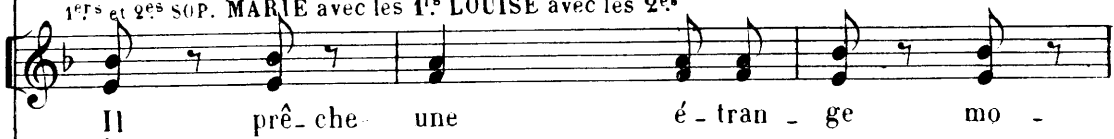

Il prê - che une é - tran - ge mo -

più. f

1a S.
Op.
_da - le! Jus - te Ciel! quel af -

G.
_da - le! Jus - te Ciel! quel af

B.
Qui n'ai - me pé - che! Ai - mons-nous donc, Ai - mons-nous donc! De Cupi -

B.
_da - le! Jus - te Ciel! quel af -

_ra - le! il prêche une é - tran -

S! S^{te} Opp. et les Religieuses.

1a S.
Op.
_freux scan - da - le! Jus - te Ciel! quel af - freux scan -

G.
_freux scan - da - le!

B.
_don vi - ve la flèche et le bran - don.

B.
_freux scan - da - le!

_ge mo - ra - le!

1^{re} S.
Opp.
Les R.

da - le Quel af - freux scan - da - le!

1^{rs} et 2^{ds} SOP.

Il prêche une étran - ge mo -

f *ff*

ra - le, Il prêche une étran - ge mo - ra - le.

LOUISE, AGATHE, BLANCHE, ISAB. *p* **Vivace.**

Quel sin - gu - lier ser - mon nous en - ten -

GONTRAN.

Bris - sac, au

BRIDAINE.

Il s'en - tête

Vivace.

p

L.
A.
B.
I.

_dons pré - cher! Mais de se di - ver - tir on ne peut s'em - pê

G.

nom du Ciel, Cesse enfin de pré -

B.

à pré - cher. Comment l'en em - pê -

L.
A.
B.
I.

_cher; Et si les bonnes sœurs ont l'air de se fâ -

G.

_cher. Tais - toi, mau - dit ba -

B.

_cher. Plu - tôt vous dé - pé -

L.
A.
B.
I.

-cher Tant pis! l'amour n'a rien pour nous e - fa - rou - cher.

G

-vard, Et crains de me fâ - cher.

B.

-cher Devous al - ler cou - cher.

BRISSAC. GONTRAN.

Ai - mons - nous, ai - mons - nous donc! N'y prenez

mf

G.

garde, il est souf - fant.

BRISSAC.

Ai - mons - nous, ai -

GONTRAN.

B. - mons-nous donc. Quand ce mal singu - lier le

G. prend, Il prêche une étrange mo - ra - le.

BRIDAINE.

Il prêche une étrange mo - ra -

MARIE, LOUISE.

Ja - mais je n'aurais crû qu'on puisse ain - si prê - cher Et

SF OPP. LA SUP.

GONTRAN, BRIDAINE.

Il prêche une é - tran - ge mo - ra - le.

BRIDAINE.

Il prêche une é - tran - ge mo - ra - le.

BRISSAC.

Ai - mons - nous! ai - mons - nous donc!

1^{re} et 2^e SOP.

Ai - mons - nous! ai - mons - nous donc!

mf

M.
L.

de le re-mar-quer je ne puis m'em-pê-cher, Ja-

Op.
1a Sup

Jus-te ciel! quel af-freux scan-da-le!

G.
B^e

Jus-te ciel! quel af-freux scan-da-le!

B.

Vi-ve la flê-che de Cu-pi-don!

Vi-ve la flê-che de Cu-pi-don! Ja-

M.
L.

-mais je n'au-rai-tis crû qu'on puisse ain-si prê-cher Et

Op.
1a Sup

Il prê-che une é-tran-ge mo-ra-le.

G.
B^e

Il prê-che une é-tran-ge mo-ra-le.

B.

Ai-mons-nous ai-mons-nous done! Vi-

-mais je n'au-rai-tis crû qu'on puisse ain-si prê-cher, Et

cre *scen* *do.*

M.
L.

de le re-mar - quer Je ne puis m'em - pê - cher. Ah! quel af -

Op.
la S.

Jus - te ciel! quel af - freux scan - da - le! Quel af -

G.
Bè.

Jus - te ciel! quel af - freux scan - da - le! Quel af -

B.

-ve la flè - che de Cupi - dou! Ai-mous-

de le re-mar - quer Je ne puis m'em - pê - cher! Ah! quel af -

M.
L.

-freux scan - da - le!

Op.
la S.

-freux scan - da - le! Mais vous, en - fants, n'é - cou - tez

G.
Bè.

-freux scan - da - le! Mais vous, en - fants, n'é - cou - tez

B.

-nous, ai - mons nous donc, Mais vous, en - fants, ne croy - ez

-freux scan - da - le!

M.
L.

Et sur_tout ne ré_pé_tons

Op.
la S.

pas Ce re_frain de source in_fer _ na _ le!

G.
B.

pas Ce re_frain de source in_fer _ na _ le!

B.

pas Mon re_frain de source in_fer _ na _ le!

Et sur_tout ne ré_pé_tons

cresc.

allarg.

M.
L.

pas Ce re _ frain de source in _ fer _ na

Op.
la S.

Ce re _ frain de source in _ fer _ na

G.
B.

Ce re _ frain de source in _ fer _ na

B.

Ce re _ frain de source in _ fer _ na

pas Ce re _ frain de source in _ fer _ na

allarg.

LES RELIGIEUSES.

M. L. *-le!* **GONTRAN.** Tai - sez-vous, en -

Op. la S. *-le!* **BRISSAC.** Ai - mons-nous, ai -

G. B. *-le!* **BRIDAINE.** Ai - mons-nous, ai -

B. *-le!* **SOP. MARIE, LOUISE.** Tai - sez-vous, en -

-le! Ai - mons-nous, ai -

les R. *-fants, tai - sez-vous donc! L'hor-ri-ble pré-cher Rien ne l'em-pê-cher!*

G. *-mons, ai-mons-nous donc! Tel est son pré-cher Qui n'ai-me pê-cher!*

B. *-mons, ai-mons-nous donc! Tel est son pré-cher Qui n'ai-me pê-cher!*

B. *-fants, tai - sez-vous donc! L'hor-ri-ble pré-cher Rien ne l'em-pê-cher!*

B. *-mons, ai-mons-nous donc! Tel est son pré-cher Qui n'ai-me pê-cher!*

31. — MOUSQUETAIRES.

BIBLIOTHÈQUE MUSICALE ILLUSTRÉE :

Déposé selon les traités internationaux. Propriété pour tous pays, de CHODENS, Editeur à Paris. Publiés avec son autorisation.

J. TALLANDIER, ÉDITEUR, 8, rue Saint-Joseph, PARIS (2^e arr^e)

les
R. Tai - sez-vous, en - fants, tai - sez-vous donc! De Cupi - don à bas la

G. Ai - mons-nous, ai - mons, ai mons-nous donc! De Cupi - don vi - ve la

B. Ai - mons-nous, ai - mons, ai mons-nous donc! De Cupi - don vi - ve la

B^e. Tai - sez-vous en - fants, tai - sez-vous donc! De Cupi - don à bas la

Ai - mons-nous, ai - mons, ai mons-nous donc! De Cupi - don vi - ve la

les
R. flè - che! Ah! tai - sez-vous, en - fants, tai - sez-vous donc!

G. flè - che! Ah! ai - mons-nous, ai - mons, ai mons-nous donc!

B. flè - che! Ah! ai - mons-nous, ai - mons, ai mons-nous donc!

B^e. flè - che! Ah! tai - sez-vous, en - fants, tai - sez-vous donc!

flè - che! Ah! ai - mons-nous, ai - mons, ai mons-nous donc!

1es R. L'hor-ri-ble pré- che! Rien ne l'em-pê- che! Tai- sez-vous donc!

G. Tel est son pré- che! Qui n'ai-me pê- che! Ai- mons-nous donc!

B. Tel est mon pré- che! Qui n'ai-me pê- che! Ai- mons-nous donc!

B: L'hor-ri-ble pré- che! Rien ne l'em-pê- che! Tai- sez-vous donc!

Tel est son pré- che! Qui n'ai-me pê- che! Ai- mons-nous donc!

Très vite.

1es B. Tai- sez-vous donc! A bas Cu- pi- don! Tai- sez-vous

G. Ai- mons-nous donc! Vi- ve Cu- pi- don! Ai- mons-nous

B. Ai- mons-nous donc! Vi- ve Cu- pi- don! Ai- mons-nous

B: Ai- mons-nous donc! Vi- ve Cu- pi- don! Ai- mons-nous

Ai- mons-nous donc! Vi- ve Cu- pi- don! Ai- mons-nous

8-----1

Très vite.

ves
R. done! Tai - sez - vous done! De Cu - pi - don à

G. done! Ai - mons - nous done! De Cu - pi - don vi -

B. done! Ai - mons - nous done! De Cu - pi - don vi -

B^e. done! Ai - mons - nous done! De Cu - pi - don vi -

done! Ai - mons - nous done! De Cu - pi - don vi -

les
R. bas la flèche et le

G. - ve la flèche et le

B. - ve la flèche et le

B^e. - ve la flèche et le

- ve la flèche et le

les
R.
bran - don!

G.
bran - don!

B.
bran - don!

B.
bran - don!

bran - don!

ACTE III

ENTR' ACTE

Mouv! de Valse.

léger.

PIANO

ff

p

Très léger.

CHŒUR

DANS LA GOULISSE)

N° 14.

Mouv: de Marche.

PIANO.

TÉN.

BASS.

3 2 — MOUSQUETAIRES.

Déposé selon les traités internationaux, Propriété pour tous pays, de Choudess, Éditeur à Paris. Publié avec son autorisation.

J. TALLANDIER, ÉDITEUR, 8, rue Saint-Joseph. PARIS (2^e arr^e).

BIBLIOTHEQUE MUSICALE ILLUSTRÉE

au guet, le nez au vent, Sous les grands
 au guet, le nez au vent, Sous les grands

murs du vieux cou - vent, Fai - sous sen - ti -
 murs du vieux cou - vent,

- nel
 Fai - sous sen - ti - nel
 Fai - sous sen - ti - nel

-le. Sous les grands murs du vieux cou - vent,
 -le. Sous les grands murs du vieux cou - vent, Nos

Fai - sons sen - ti - nel - le, Nos of - fi -
 of - fi - ciers sont dans un

-ciers sont dans un coin de quelque tou - rel - le,
 coin de la tou - rel - le,

Fai - sons sen - ti - nel - le!

Fai - sons sen - ti - nel - le.

pp

ppp

CHŒUR DES PENSIONNAIRES

SŒUR OPPORTUNE et les PENSIONNAIRES

N° 15.

Allegretto.

PIANO.

1^{rs} et 2^s SOP.

The first line of the vocal part is for the 1st and 2nd Sopranos. The lyrics are: "Deux à deux, po - sé - ment, Comme il sied à notre". The piano accompaniment is marked *p*.

The second line of the vocal part continues the lyrics: "â - ge, Nous ve - nons sous l'om - bra - ge Nous dis - traire un mo -". The piano accompaniment continues with a similar harmonic texture.

LES MOUSQUETAIRES AU COUVENT.

ment. Deux à deux po-sé-ment Nous ve-nons sous l'om-

-bra-ge, Nous ve-nons sous l'om-bra-ge, Nous dis-traire un mo-

The second system continues the musical piece. The vocal line has a similar melodic structure to the first system. The piano accompaniment maintains its rhythmic pattern, with some chordal changes in the left hand.

SŒUR OPPORTUNE.

le vous lais-se, blanches ga-zel

ment.

8

pp

0pp. *les, A la gai - té de vos seize ans. Mais que vos jeux, mes - de - moi -*

0pp. *- sel les, Mais que vos*

0pp. *jeux, mes - de - moi - sel - les, Com - me vos cœurs, soient*

0pp. *in - no - cents, ————— soient*

LES MOUSQUETAIRES AU COUVENT.

0pp. in - no - cents.

1^{rs} et 2^{ds} SOP. Deux à deux, po - sé - ment, Comme

il sied à notre â - ge, Nous ve - nons sous l'om - bra - ges Nous

The second system continues the musical score. The vocal lines and piano accompaniment are shown. The lyrics for the vocal parts are 'il sied à notre â - ge, Nous ve - nons sous l'om - bra - ges Nous'.

dis - traire un mo - ment. Deux à deux po - sé - ment, Nous

The third system concludes the musical score on this page. The vocal lines and piano accompaniment are shown. The lyrics for the vocal parts are 'dis - traire un mo - ment. Deux à deux po - sé - ment, Nous'.

ve - nons sous l'om - bra - ge, Nous ve - nons sous l'om - bra - ge Nous

dis - traire un mo - ment, Nous ve - nons sous l'om - bra -

The second system continues the vocal line with the lyrics 'dis - traire un mo - ment, Nous ve - nons sous l'om - bra -'. The piano accompaniment continues with similar harmonic support.

ge, Nous dis - traire un mo - ment,

The third system continues the vocal line with the lyrics 'ge, Nous dis - traire un mo - ment,'. The piano accompaniment continues with similar harmonic support.

un mo - ment.

The fourth system concludes the vocal line with the lyrics 'un mo - ment.' The piano accompaniment concludes with a final chord and a fermata over the final notes.

VAISE

N° 16.

Allegretto.

PIANO.

long.

SIMONE :

Mouv^t de Valse.

On se ven-dait

Mouv^t de Valse..

s.

à la cha - pel - le, Mal - gré la

s.  *sœur qui sur - veil - lait!.. Je par - vins a*
dolce.

s.  *m'ap - pro - cher d'el - le Et lui re -*

s.  *- mis vo - tre bil - let. Sui - vant la*
Tempo.
Tempo.

s.  *clas - se, La tête bas - se, Ca - chant les*

LES MOUSQUETAIRES AU COUVENT.

S. pleurs qui cou - laient de ses yeux. Triste et pen -

S. - si - ve, L'en - fant cap - ti - ve Mè - lait sa

The second system continues the vocal line and piano accompaniment. The vocal line has the lyrics "- si - ve, L'en - fant cap - ti - ve Mè - lait sa". The piano accompaniment continues with similar harmonic support, including some melodic flourishes in the right hand.

S. voix aux chants re - li - gi - eux.

ad lib.
S. *p* Ah! Mais si - tôt qu'elle a vo - tre

s. let - tre, El - le rou - git, el -

s. - le pâ - lit, Puis sans y rien lais - ser pa - raî - tre,
dolce.

The second system of the musical score continues the vocal line and piano accompaniment. The vocal line contains the lyrics "- le pâ - lit, Puis sans y rien lais - ser pa - raî - tre," followed by the instruction "*dolce.*". The piano accompaniment continues with a similar rhythmic pattern.

s. *poco rit.* La — met dans son livre et la lit — Heu -
p
p
suivez.

s. -reuse et fiè - re, Son front s'é - clai - re,

The fourth system of the musical score continues the vocal line and piano accompaniment. The vocal line contains the lyrics "-reuse et fiè - re, Son front s'é - clai - re,". The piano accompaniment continues with a similar rhythmic pattern.

s. L'a-mour a - joute en - cor à sa beau - té. Plus

s. de nu - a - ge Sur son vi - sa - ge,

The second system of music continues the vocal line and piano accompaniment. The vocal line has the lyrics "de nu - a - ge Sur son vi - sa - ge,". The piano accompaniment continues with similar harmonic support, including some arpeggiated chords in the right hand.

s. Où de nou - veau re - pa - raît la gaî - té.

The third system of music continues the vocal line and piano accompaniment. The vocal line has the lyrics "Où de nou - veau re - pa - raît la gaî - té.". The piano accompaniment provides a consistent accompaniment for the vocal melody.

s. Et ja - mais du - rant un can - ti - que

The fourth system of music continues the vocal line and piano accompaniment. The vocal line has the lyrics "Et ja - mais du - rant un can - ti - que". The piano accompaniment continues with a steady accompaniment, featuring some chordal textures in the right hand.

s. *Jà - mais je ne vis, croy - ez - m'en,*

s. *Mette une ar - deur plus an - gé - li - que* *rit.*

s. *A* *Plus lent.* *li - re plus dé - vo - te - ment,*

Plus lent. *pp*

s. *religioso.* *A* *li - re plus de - vo - te - ment.* *p* *Bref,*
suivez.

a Tempo.

S. un sou - ri - re A su me di - re

a Tempo.

S. Com - bien sa joie est com - plète au - jourd' hui, Même

S. elle a - jou - te: Si - mone, é - cou - te,

ad libitum.

S. Dans un ins - tant - je - se - rai près de lui.

ff

S. En -

S. - core un peu de pa - ti - en - ce, C'est

p

S. i - ci qu'el - le va ve - nir, Et

dolce.

S. si bien tout ce - la com - men ce, Que

S.
mieux en - cor tout doit fi - nir.

S.
Et si bien tout - ce - la - com - men - ce

S.
Que mieux en - cor - tout doit fi - nir.

COUPLETS DE SIMONE

N° 17

Allegretto.

PIANO

SIMONE. 1^{er} COUPLET.

A la por-te des re-ve-rends, — Quatre sol-

s. -dats mon-tent la . gar-de — Et le temps passe et l'heure est

s. tar - de, Et ce sont des cris dé-chi-rants, A -

s.  *avec un accent pi-toy-a*

s.  *ble, Les pères crient aux assassins, Les pères*

s.  *rient aux assassins, Et l'on croi-*
suivez. *rit.*

s. *a Tempo.*  *-rait ouvrir le diable Dans la chambre des capu-*
a Tempo.

S.  *cins, Et l'on croi - rait ou - ir le dia - ble Dans la cham -*

S.  *- bre des ca - pu - cins.*

2^me COUPLET.

S.  *Y re - gar - der, on n'o - se*

S.  *pas, — Car des a - ven - tu - riers peu pro - bes — Ont empor -*

s. 
 té de puis leurs ro - bes Jus_ qu'à leurs sou_ liers et leurs

s. 
 .bas; Et_ ce ma_ tin, chose effroy - a - -

s. 
 ble, — Sous ces vê - te_ ments trop suc -

s. 
 cints, — Sous ces vê - te ments trop suc_ cints, —

rit. a Tempo.

s. J'a_vais dé jà cru voir le diable Dans la cham -

a Tempo.

suivez.

s. -bre des ca - pu - cins, J'a_vais dé - jà cru voir le

s. dia - ble Dans la cham - bre des ca - pu - cins.

mf *f*

s.

DUETTO

MARIE, GONTRAN

N^o 18

Andantino.

PIANO.

GONTRAN.

MARIE.

M. *Je ne vous a - ban - don - ne pas,*

M. *Et quelque danger qui se dres - se, Partout je*

simplement.

M. *veux sui - vre vos pas. Ah!*

M. *Partout je*

GONTRAN.

Puis - je dou - ter de sa ten - dres - se, Quand fi - dèle

rit.

M. *rit.*
 veux sui - vre vos pas, sui - vre vos pas. _____

G.
 el - le suit mes pas, El - le suit mes pas. _____

rit.

Allegro vivace.

M. Par - tons ! par -

G. Par - tons ! par -

Pressez. *Allegro vivace.*
 cre - scen - do.

f

M. - tons ! par - tons ! _____

G. - tons ! par - tons ! _____

ff

très léger.

M. Par-tons, hâ - tons - nous,

G. Eh! bien, hâ - tons - nous,
très léger.

pp

M. Que Dieu nous sou - ri - e! Le cœur de Ma - ri - e Ne bat

G. Que Dieu nous sou - ri - e! Et ve - nez, Ma - ri - e, Au bras

M. que pour vous. Par - tons, hâ - tons - nous,

G. d'ub é - poux. Par - tons, hâ - tons - nous,

M. Que Dieu nous sou - ri - e, Le cœur de Ma - ri - e -

G. Que Dieu nous sou - ri - e, Et ve - nez, Ma - ri - e -

Sans ralentir.

M. Ne bat que pour vous.

G. Au bras d'un é - poux. Ve - nez,

Sans ralentir.

G. je vous ai - me! Et l'e - xil lui - mê - me N'est plus

G. o - di - eux; Loin de la pa - tri -

G. - e J'em - por - te, Ma - ri - e, Sonciel dans vos yeux.

MARIE.
Par - tons, je suis for - te,

G. Et moi que m'im - por - te? Où va le che - min,

The fourth system continues the duet. The vocal line begins with 'Et moi que m'im - por - te? Où va le che - min,'. The piano accompaniment maintains the established musical style with chords and rhythmic accompaniment.

M. Si, me don - nant tou - te,

M. Nous fai - sons la rou - te La main dans la main,

M. *pp* La main dans la main, Sui - vons le che - min,

G. *pp* La main dans la main, Sui - vons le che - min,

pp

M. Qui va nous sou - ri - re

G. Qui va nous sou - ri - re

M. Par - tons tous les deux, Ceux-là sont heu - reux

G. Par - tons tous les deux, Ceux-là sont heu - reux

M. *cresc.* Que l'a - mour ins - pi - re. Par - tons, je vous

G. *cresc.* Que l'a - mour ins - pi - re. Par - tons, je vous

cresc.

M. *f*
 - ai - - - me! Par - tons! par - tons! par -

G. *f*
 ai - - - -me! Par - tons! par - tons! par -

M. *f*
 - - - tons! par - tons! _____

G. *f*
 - tons! par - tons! _____

dim.

M. *pp*
 Par - tons! hâ - tons - nous! Que Dieu nous sou - ri - e,

G. *pp*
 Par - tons! hâ - tons - nous! Que Dieu nous sou - ri - e,

pp

36. — MOUSQUETAIRES.

BIBLIOTHÈQUE MUSICALE ILLUSTRÉE

* Déposé selon les traités internationaux. Propriété pour tous pays, de CHOUDESS, Éditeur à Paris. Publié avec son autorisation.

MONTGREDIEN ET C^e, ÉDITEURS, 8, rue Saint-Joseph. PARIS (2^e arr^o)

M.  Le cœur de Ma - ri - e Ne bat que pour vous.

G.  Et ve - nez, Ma - ri - e, Au bras d'un é - poux.

M.  Par - tons! hâ - tons - nous! Que Dieu nous sou - ri - e!

G.  Par - tons! hâ - tons - nous! Que Dieu nous sou - ri - e!

Presto.

M.  Le cœur de Ma - ri - e — Ne bat que pour vous, Ve -

G.  Et ve - nez, Ma - ri - e, — Au bras d'un é - poux. Ve -

M. *cresc.*
-nez! ve - nez! _____ je vous ai - me!

G. *cresc.*
-nez! ve - nez! _____ je vous ai - me!

M. *f*
Je vous ai - me! _____

G. *f*
Je vous ai - me! _____

QUINTETTE DE L'ÉCHELLE

SIMONE, MARIE, LOUISE, GONTRAN, BISSAC

N° 19**All^{to} bien rythme.****PIANO***pp*
SIMONE.*p*

Pre - nous l'é - chel - le, Fa - çon nou - vel - le

MARIE, LOUISE..*p*

Pre - nous l'é - chel - le, Fa - çon nou - vel - le

GONTRAN.*p*

Pre - nous l'é - chel - le, Fa - çon nou - vel - le

BRISSAC.*p*

Pre - nous l'é - chel - le, Fa - çon nou - vel - le

S. De dé-lo-ger Sans dé-ran-ger, Dans sa pri-è-re,

M. L. De dé-lo-ger Sans dé-ran-ger. Dans sa pri-è-re,

G. De dé-lo-ger Sans dé-ran-ger. Dans sa pri-è-re,

B. De dé-lo-ger Sans dé-ran-ger. Dans sa pri-è-re,

S. La sœur tou-riè-re, Som-bre dra-gon De ce don-jon,

M. L. La sœur tou-riè-re, Som-bre dra-gon De ce don-jon,

G. La sœur tou-riè-re, Som-bre dra-gon De ce don-jon,

B. La sœur tou-riè-re, Som-bre dra-gon De ce don-jon,

S.
Nar-gue pour el - le! Quit-tons d'i - ci Et sans sou - ci Pre -

M.
Nar-gue pour el - le! Quit-tons d'i - ci Et sans sou - ci Pre -

L.
Nar-gue pour el - le! Quit-tons d'i - ci Et sans sou - ci Pre -

G.
Nar-gue pour el - le! Quit-tons d'i - ci Et sans sou - ci Pre -

Bc.
Nar-gue pour el - le! Quit-tons d'i - ci Et sans sou - ci Pre -

S.
- nous l'é - chel - le, Et sans sou - ci, Et sans sou - ci

M.
- nous l'é - chel - le, Et sans sou - ci, Et sans sou - ci

L.
- nous l'é - chel - le, Et sans sou - ci, Et sans sou - ci

G.
- nous l'é - chel - le, Et sans sou - ci, Et sans sou - ci

Bc.
- nous l'é - chel - le, Et sans sou - ci, Et sans sou - ci

S.
Pre - nons l'é - chel - le.

M.
L.
Pre - nons l'é - chel - le. Quand re - vien -

G.
Pre - nons l'é - chel - le.

B.
Pre - nons l'é - chel - le.

M.
dra le car - di - nal de la Ro - chel - le, Il va, coup

TOUTES.
d'œil o - ri - gi - nal, Voir notre é - chel - le.

GONTRAN BRISSAC. GONTRAN.
Voir notre é - chel - le. Et cette é -

G. *chel - le Trot - te - ra dans sa cer - vel - le Qu'est-ce ver -*

B
 cou_vent con_fon - du Gran - de nou - vel -

TOUTES.

Te_nir l'é - chel
 GONTet BRIS.
 -le Uncom_pli - ce na_if à vu Te_nir l'é - chel

SIMONE.

B
 -le, Et dans le ta_ page in - fer - nal De la que_
 -le,

S
 rel - - le C'est tant pis si le car - di -

S. *f* *p* *cre*
 -nal Monte à l'é -chel - le Ah! ah! ah! Si le car-di-

M. *f* *p* *cre*
 MARIE et LOUISE
 Monte à l'é -chel - le Ah! ah! ah! Si le car-di-

G. *f* *p* *cre*
 GONT.
 Monte à l'é -chel - le Ah! ah! ah! Si le car-di-

B. *f* *p* *cre*
 BRIS
 Monte à l'é -chel - le Ah! ah! ah! Si le car-di-

S. *f*
 - scen do.
 -nal Ah! ah! ah! ah! Monte à l'é -chel - le

M. *f*
 - scen do
 -nal Ah! ah! ah! ah! Monte à l'é -chel - le

G. *f*
 - scen do.
 -nal Ah! ah! ah! ah! Monte à l'é -chel - le

B. *f*
 - scen do.
 -nal Ah! ah! ah! ah! Monte à l'é -chel - le

p

S. Pre-nons l'échel - le Fa - çon nouvel - le De dé - lo - ger Sans.

M. L. Pre-nons l'échel - le Fa - çon nouvel - le De dé - lo - ger Sans.

G. Pre-nons l'échel - le Fa - çon nouvel - le De dé - lo - ger Sans.

B. Pre-nons l'échel - le Fa - çon nouvel - le De dé - lo - ger Sans.

S. dé - ran - ger Dans sa pri - è - re La sœur tou - riè - re

M. L. dé - ran - ger Dans sa pri - è - re La sœur tou - riè - re

G. dé - ran - ger Dans sa pri - è - re La sœur tou - riè - re

B. dé - ran - ger Dans sa pri - è - re La sœur tou - riè - re

S. Som-bre donjon De ce don-jon Nar- gue pour el - le

M. L. Som-bre donjon De ce don-jon Nar - gue pour el - le

G. Som-bre donjon De ce don-jon Nar - gue pour el - le

B. Som-bre donjon De ce don-jon Nar - gue pour el - le

S. Quit-tons d'i - ci Et sans sou-ci Pre - nons l'é - chel-le

M. L. Quit-tons d'i - ci Et sans sou-ci Pre - nons l'é - chel-le

G. Quit-tons d'i - ci Et sans sou-ci Pre - nons l'é - chel-le

B. Quit-tons d'i - ci Et sans sou-ci Pre - nons l'é - chel-le

S. *f*
 Pre_nons l'é_chel - le, Pre_nons l'é_chel - le... Ah!

M.
 L. *f*
 Pre_nons l'é_chel - le, Pre_nons l'é_chel - le. Ah!

G. *f*
 Pre_nons l'é_chel - le, Pre_nons l'é_chel - le. Ah!

B^e. *f*
 Pre_nons l'é_chel - le, Pre_nons l'é_chel - le. Ah!

S. *pp*
 Pre_nons l'é_chel - le Fa_çon nouvel - le

M.
 L. *pp*
 Pre_nons l'é_chel - le Fa_çon nouvel - le

G. *pp*
 Pre_nons l'é_chel - le Fa_çon nouvel - le

B^e. *pp*
 Pre_nons l'é_chel - le Fa_çon nouvel - le

S. De dé_loger Sans dé_ran_ger Dans sa pri_è_re

M.
L. De dé_loger Sans dé_ran_ger Dans sa pri_è_re

G. De dé_loger Sans dé_ran_ger Dans sa pri_è_re

B^e. De dé_loger Sans dé_ran_ger Dans sa pri_è_re

S. La sœur touriè_re Som_bre dragon — De ce donjon

M.
L. La sœur touriè_re Som_bre dragon De ce donjon

G. La sœur touriè_re Som_bre dragon De ce donjon

B^e. La sœur touriè_re Som_bre dragon De ce donjon

S.
Nar-gue pour el - le! Quit_tons d'i - ci Et sans sou - ci Pre -

M.
L.
Nar-gue pour el - le! Quit_tons d'i - ci Et sans sou - ci Pre -

G.
Nar-gue pour el - le! Quit_tons d'i - ci Et sans sou - ci Pre -

B^e.
Nar-gue pour el - le! Quit_tons d'i - ci Et sans sou - ci Pre -

S.
- nons Pé - chel - le, Et sans sou - ci, Et sans sou - ci

M.
L.
- nons Pé - chel - le, Et sans sou - ci, Et sans sou - ci

G.
- nons Pé - chel - le, Et sans sou - ci, Et sans sou - ci

B^e.
- nons Pé - chel - le, Et sans sou - ci, Et sans sou - ci

pp (les rires continuent)

S. ah! ah! ah! ah! ah! ah! ah! ah! ah!

M. L. ah! ah! ah! ah! ah! ah! ah! ah! ah!

G. ah! ah! ah! ah! ah! ah! ah! ah! ah!

B. C. ah! ah! ah! ah! ah! ah! ah! ah! ah!

f

S. Par - tons!

M. L. Par - tons!

G. Par - tons!

B. C. Par - tons!

MUSIQUE DE SCÈNE

Mouv: de Marche.

(On parle.)

PIANO

pp

38. — MOUSQUETAIRES.

Déposé selon les traités internationaux. Propriété pour tous pays, de CHOUDENS, Éditeur à Paris. Publié avec son autorisation.

TALLANDIER, ÉDITEUR, 8 rue Saint-Joseph, PARIS (2^e arr^e).

BIBLIOTHÈQUE MUSICALE ILLUSTRÉE

pp

dim.

morendo.

FINAL

Tous les PERSONNAGES et les CHŒURS

N° 20

Allegro vivo.

SIMONE

Dans le vil - lage on

PIANO

S.

dan-se - ra Gaî - ment sous le grand ché - ne, Le vin de Voulvrai

Piano accompaniment for the second system.

S.

mous - se - ra . Dans la fu - tail - le plei - ne. Dans

SOP.

Dans

TÉN.

Dans

BASS.

Dans

Piano accompaniment for the third system, ending with a 'più f' marking.

s. le vil - lage on dan - se - ra Gaî - ment sous le grand

le vil - lage on dan - se - ra Gaî - ment sous le grand

le vil - lage on dan - se - ra Gaî - ment sous le grand

le vil - lage on dan - se - ra Gaî - ment sous le grand

s. ché - ne; Le vin de Vou - vrai mous - se - ra Dans

ché - ne; Le vin de Vou - vrai mous - se - ra Dans

ché - ne; Le vin de Vou - vrai mous - se - ra Dans

ché - ne; Le vin de Vou - vrai mous - se - ra Dans

S
 la fu - tail - le plei - ne. Ah! — hi, dia, Boire et dan -
 la fu - tail - le plei - ne. Boire et dan - ser
 la fu - tail - le plei - ne. Boire et dan - ser
 la fu - tail - le plei - ne. Boire et dan - ser

S
 -ser à perdre ha - lei - ne, Ah! hi! dia, Tant pis pour
 à perdre ha - lei - ne, Tant pis pour qui
 à perdre ha - lei - ne, Tant pis pour qui
 à perdre ha - lei - ne, Tant pis pour qui

s

qui s'en las - se - ra. Ah! hi, dia, Boire et dan -
 s'en las - se - ra. Ah! hi, dia, Boire et dan -
 s'en las - se - ra. Ah! hi, dia, Boire et dan -
 s'en las - se - ra. Ah! hi, dia, Boire et dan -

s

-ser à perdre ha - lei - ne, Ah! hi, dia, Tant pis pour
 -ser à perdre ha - lei - ne, Ah! hi, dia, Tant pis pour
 -ser à perdre ha - lei - ne, Ah! hi, dia, Tant pis pour
 -ser à perdre ha - lei - ne, Ah! hi, dia, Tant pis pour

s. qui s'en las - se - ra, Sous le vieux chêne ondan - se -

qui s'en las - se - ra, Sous le vieux chêne ondan - se -

qui s'en las - se - ra, Sous le vieux chêne ondan - se -

qui s'en las - se - ra, Sous le vieux chêne ondan - se -

s. -ra, Le vin de Vou - vrai mous - se - ra.

-ra, Le vin de Vou - vrai mous - se - ra.

-ra, Le vin de Vou - vrai mous - se - ra.

-ra, Le vin de Vou - vrai mous - se - ra.

s.

1^o Tempo.

ff

pressez.

