Heute
trit mit muntern Schritten
Darmstadts
Groser Ludewig
in das
Zwey und Sechzigste Ruhmes voll beglükter Jahren.
Hessen
siehts und dankt dem HErrn,
lobet Ihn und freuet sich;
weil es Seine Lieb und Huld schon so viel und oft erfahren.

Bey solch
algemeinem Jubel
und verklärten Freuden-Schein
dringt sich auch
die Schloß-Capelle
in des HErren Tempel ein:
ihre Stimmen zu erhöhn, ihre Spiele zu berühren
und den
GOtt geweyhten Wunsch
musikalisch aufzuführen.

Darmstadt den 10.ten April 1752.

gedrukt bey Gottfried Heinrich Eylau, Fürstl. Heßisch. Hof- und Cantzley-Buchdruker.

TECHNISCHE UNIVERSITÄT DARMSTADT
http://tudigit.ulb.tu-darmstadt.de/show/Mus-Ms-460-02/0001
Universitäts- und Landesbibliothek Darmstadt

Psalm CXII. 13. 14. 15.

Der Gerechte wird grünen, wie ein Palmbaum; Er wird wachsen, wie ein Ceder auf Libanon. Die gepflantzet sind in dem Hausse des HErrn, werden in den Vorhöfen unsers GOttes grünen. Und wann Sie gleich alt werden, werden Sie dennoch blühen, fruchtbar und frisch seyn.

Diß ist, **Durchleuchtigster!**
Der Seegen, den der **HErr**
Auch **Dir**, durch Seinen Mund, der Wahrheit Mund verheisset.
Wie froh ist **Deine** Stadt, wie frölich Volk und Land!
Da wir **Dich** heute sehen
Ins Zwey und Sechzigste beglükter Jahre gehen.
Nichts ist, das uns gebricht.
Darum erlaube auch, daß Ehrfurcht, Treu und Pflicht
Durch unsern Jubel-Thon, **Ihn, GOtt den Höchsten,** preisset.

ARIA.

Auf! ergreift mit muntern Händen
Die geübte Instrumenten;
Spielt, schlaget und blaset ein fröliches Lied.
Sänger! sucht mit reinen Kehlen
GOttes Wohlthat zu erzehlen
Die man heut für Augen sieht.
Lasset eintzeln und in Chören
Euer Lob- und Dancklied hören;
Und spielet und singet dem HErren ein Lied.

Nichts müsse diesen Tag entweyhen!
Den Tag, den unser **Oberhaupt**
Vor Ein und Sechzig Jahren
Zum erstenmal erblikt.
Ein **Fürst,** der Sich im Schonen und Verzeihen
Mehr, als im Strafen glüklich glaubt,
Lebt gleich sowol, als wie Sein Volk beglükt.
Diß, **Fürst und Herr!**
Diß hat **Dein** Land schon oft und viel erfahren.
Drum schätzt es sich in **Dir**
Um so viel glüklicher,
Und bittet **GOtt den HErrn,** den Lauf von Deinen Jahren
Auf alle mögliche der Menschlichkeit zu sparen.

TECHNISCHE UNIVERSITÄT DARMSTADT
http://tudigit.ulb.tu-darmstadt.de/show/Mus-Ms-460-02/0002
Universitäts- und Landesbibliothek Darmstadt

ARIA.

Höre, HErr! in jenen Höhen
Unser Bitten, unser Flehen;
Nimm der Wünschen Seufzer auf!
Gönne unsers Fürsten Tagen,
Frey von Kummer, Noth und Plagen,
Einen spaten Lebenslauf.
Laß in Dessen Wohls gedeyhen
Uns noch viele Jahre freuen,
Sage Ja und Amen drauf.

Wohlan, GOtt höret uns, so wie Er mehr gethan.
Er, der durch Fürsten
Die Welt will strafen und belohnen,
Kennt unsers Landes Haupts erhabne Tugenden,
Die Dessen edles Herz bewohnen.
Nicht Blut, wornach Tyrannen dürsten,
Nicht Rache darf in Sein Gemüte gehn;
Nicht Eitelkeit und Wahn:
Nein Gnade, Liebe, Huld, Erbarmen, Frömmigkeit,
Der Helden Zier und Schmuk, die Wunder dieser Zeit,
Sind, was Er übt und denkt.
Dann GOtt sprach, da Er Ihn dem Land zum ersten schenkt:
Ich geb Ihm eine Seele,
Die Ich, Ich Selbst zum Herschen auserwehle.

ARIA.

Gnad, Erbarmen, Huld und Liebe
Sind die vätterliche Triebe,
Die Dir völlig eigen sind.
Jeder Tag scheint Dir verdorben,
Der nicht neue Treu erworben,
Und die Hertzen an Dich bind.
Fürst! aus Deinem holden Weesen
Läst sich schon die Würkung lesen,
Die die Hofnung in Dir sind.

Da Capo.

TECHNISCHE UNIVERSITÄT DARMSTADT
http://tudigit.ulb.tu-darmstadt.de/show/Mus-Ms-460-02/0003
Universitäts- und Landesbibliothek Darmstadt

Doch das ists nicht allein, **Erfreutes Hessenland!**
Dein Glük begründet sich zugleich auf deine **Printzen.**
Auf **diese**, angeführt von GOttes treuer Hand,
Stüzt sich die Ruhe der Provintzen.
Was **diese Helden** schon in Ihren frühen Tagen
Gewaget und gethan, bestritten und ertragen,
Das gräbt der Vorsicht Hand in ew'gen Marmor ein;
Und lässet, **Darmstadt!** dich
Anbey zur Freude lesen:
Du werdest ewiglich,
Wie du bisher gewesen,
Bey deren Fruchtbarkeit nicht ohne Herscher seyn.

A R I A.

Gewogener Ausfluß der göttlichen Treue!
Bestärke die Hofnung und Wünsche aufs neue;
Reiß Darmstadt von aller Bekümmernis los.
Ergiesse dich reichlich auf **Stämme und Zweige,**
Daß dessen befestigter Fürsten-Stul steige,
Und werde noch einmal, noch vielmal so groß.

Da Capo.

Und wenn Sie gleich alt werden, werden Sie dennoch blühen, fruchtbar und frisch seyn.

Schluß-Aria.

Melod. Allein GOtt in der Höh sey Ehr.

So jauchze Land! und freue dich,
Daß **GOtt der HErr** dich liebet;
Und dir im **Grosen Ludewig**
Des Seegens Fülle giebet.
Es sey in steter frischer Flor
Des würd'gen Hauptes silbern Moor
Mit ew'gem Ruhm bedeket.

TECHNISCHE UNIVERSITÄT DARMSTADT
http://tudigit.ulb.tu-darmstadt.de/show/Mus-Ms-460-02/0004
Universitäts- und Landesbibliothek Darmstadt

62 G.b. Jg. l. VIII. 1752
Mus 460/2

Der Gerechte wird grünen wie
ein Palmenbaum

Partitur
14. Jahrgang 1752.

TECHNISCHE UNIVERSITÄT DARMSTADT
http://tudigit.ulb.tu-darmstadt.de/show/Mus-Ms-460-02/0005
Universitäts- und Landesbibliothek Darmstadt

TECHNISCHE UNIVERSITÄT DARMSTADT
http://tudigit.ulb.tu-darmstadt.de/show/Mus-Ms-460-02/0006
Universitäts- und Landesbibliothek Darmstadt

In D. Nat. Br. G. R. S. G. M. Apr. 1752.

Cant.

Pyrm.

Corn. 1

Corn. 2

Allegro.

der Gerechte wird grünen wie ein Palm Baum

TECHNISCHE UNIVERSITÄT DARMSTADT
http://tudigit.ulb.tu-darmstadt.de/show/Mus-Ms-460-02/0007
Universitäts- und Landesbibliothek Darmstadt

TECHNISCHE UNIVERSITÄT DARMSTADT
http://tudigit.ulb.tu-darmstadt.de/show/Mus-Ms-460-02/0008
Universitäts- und Landesbibliothek Darmstadt

TECHNISCHE UNIVERSITÄT DARMSTADT
http://tudigit.ulb.tu-darmstadt.de/show/Mus-Ms-460-02/0009
Universitäts- und Landesbibliothek Darmstadt

TECHNISCHE UNIVERSITÄT DARMSTADT
http://tudigit.ulb.tu-darmstadt.de/show/Mus-Ms-460-02/0010
Universitäts- und Landesbibliothek Darmstadt

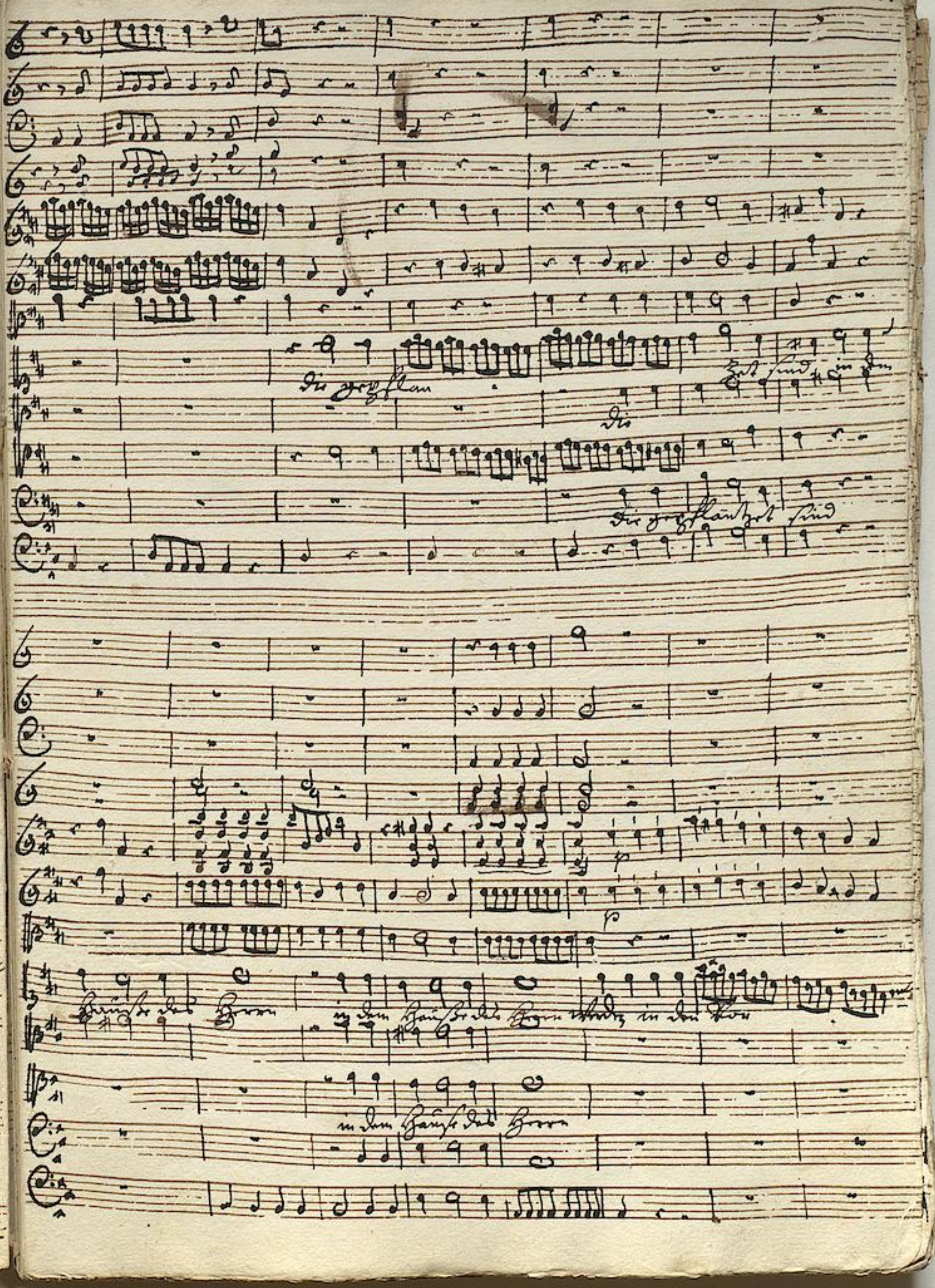

TECHNISCHE UNIVERSITÄT DARMSTADT
http://tudigit.ulb.tu-darmstadt.de/show/Mus-Ms-460-02/0011
Universitäts- und Landesbibliothek Darmstadt

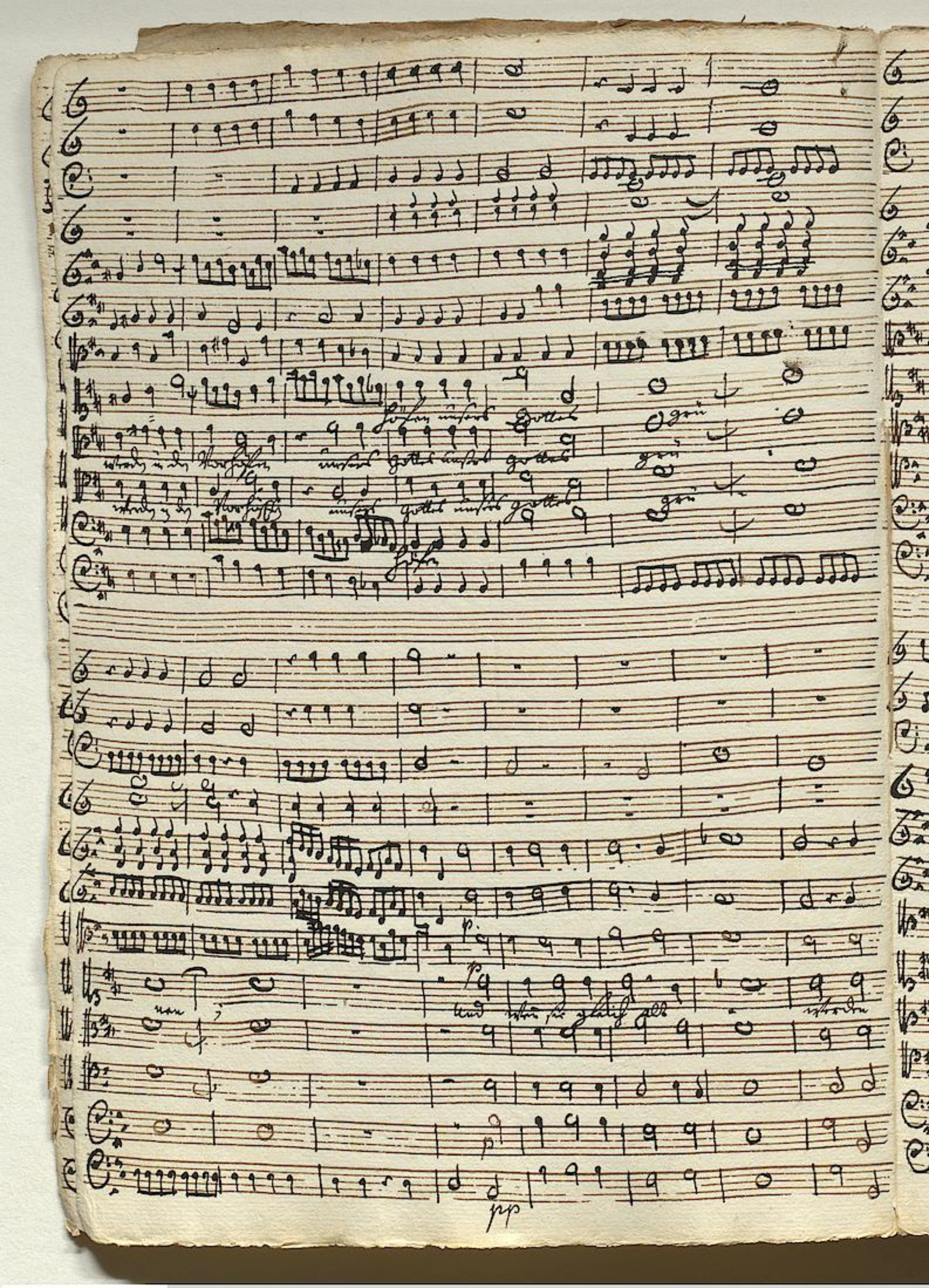

TECHNISCHE UNIVERSITÄT DARMSTADT
http://tudigit.ulb.tu-darmstadt.de/show/Mus-Ms-460-02/0012
Universitäts- und Landesbibliothek Darmstadt

TECHNISCHE UNIVERSITÄT DARMSTADT
http://tudigit.ulb.tu-darmstadt.de/show/Mus-Ms-460-02/0013
Universitäts- und Landesbibliothek Darmstadt

auf

auf

Allegro.

TECHNISCHE UNIVERSITÄT DARMSTADT
http://tudigit.ulb.tu-darmstadt.de/show/Mus-Ms-460-02/0014
Universitäts- und Landesbibliothek Darmstadt

TECHNISCHE UNIVERSITÄT DARMSTADT
http://tudigit.ulb.tu-darmstadt.de/show/Mus-Ms-460-02/0015
Universitäts- und Landesbibliothek Darmstadt

TECHNISCHE UNIVERSITÄT DARMSTADT
http://tudigit.ulb.tu-darmstadt.de/show/Mus-Ms-460-02/0016
Universitäts- und Landesbibliothek Darmstadt

TECHNISCHE UNIVERSITÄT DARMSTADT
http://tudigit.ulb.tu-darmstadt.de/show/Mus-Ms-460-02/0017
Universitäts- und Landesbibliothek Darmstadt

TECHNISCHE UNIVERSITÄT DARMSTADT
http://tudigit.ulb.tu-darmstadt.de/show/Mus-Ms-460-02/0018
Universitäts- und Landesbibliothek Darmstadt

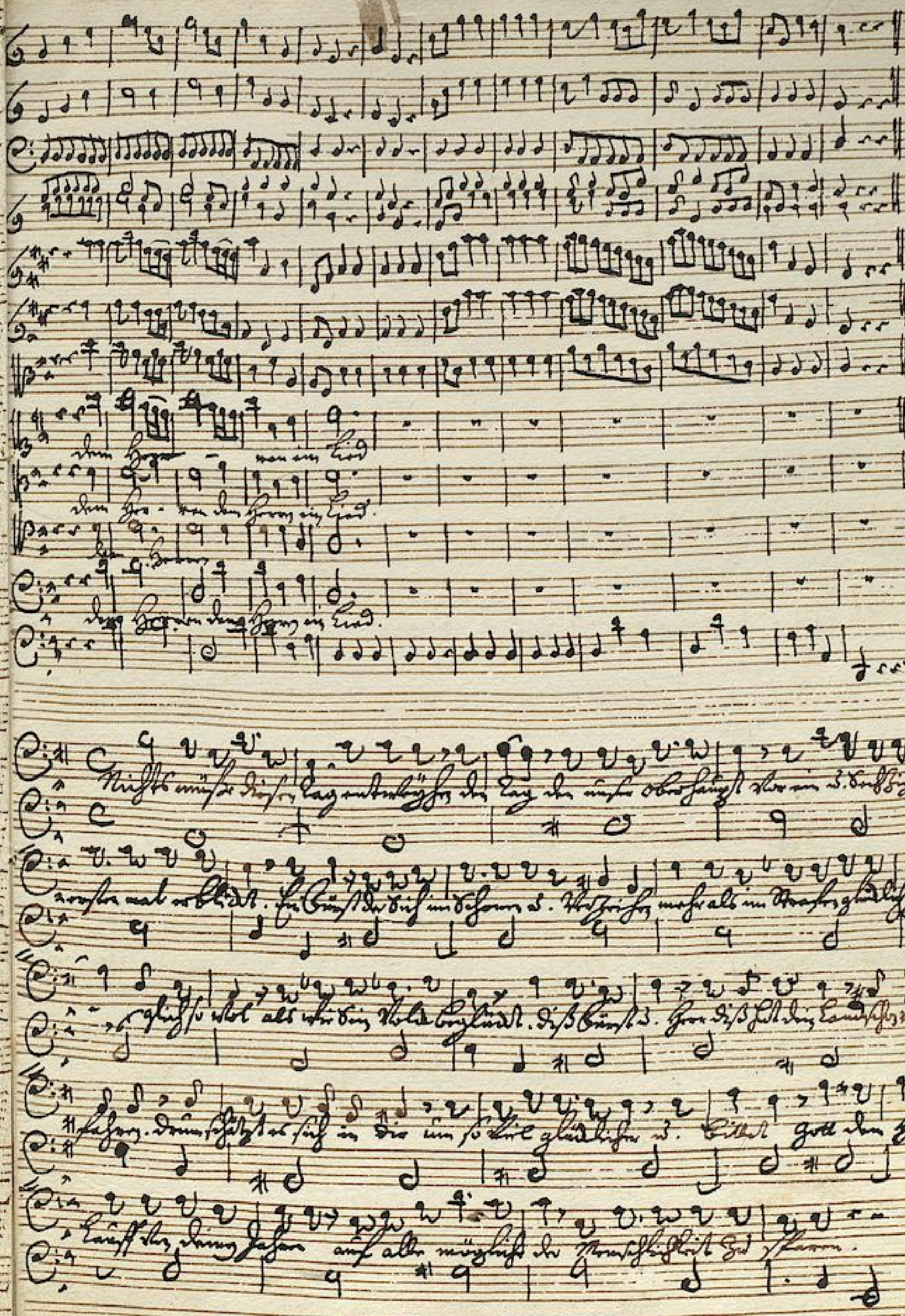
dem Herr – von ein Lied
dem Her – ren dem Herrn ein Lied.
dem Herren
dem Herren dem Herrn ein Lied.
Nichts müsse diesen Tag entweyhen den Tag den unser Oberhaupt vor ein u. sechzig Jahren zum
ersten mal erblickt. Ein Fürst der sich im Schonen u. verzeihen mehr als im Strafen glücklich glaubt lebt
glich so wol als wie sein Volck beglückt. Diß Fürst u. Herr diß hat dein Landschon viel u. offt er-
fahren. drum schätzt es sich in dir um so viel glücklicher u. bittet Gott dem Herrn den
Lauff von deinen Jahren auf alle mögliche der Menschlichkeit zu sparen.

Corni

Tymp.

Flauti

Violini

Andante e piano.

TECHNISCHE UNIVERSITÄT DARMSTADT
http://tudigit.ulb.tu-darmstadt.de/show/Mus-Ms-460-02/0020
Universitäts- und Landesbibliothek Darmstadt

TECHNISCHE UNIVERSITÄT DARMSTADT
http://tudigit.ulb.tu-darmstadt.de/show/Mus-Ms-460-02/0021
Universitäts- und Landesbibliothek Darmstadt

TECHNISCHE UNIVERSITÄT DARMSTADT
http://tudigit.ulb.tu-darmstadt.de/show/Mus-Ms-460-02/0022
Universitäts- und Landesbibliothek Darmstadt

TECHNISCHE UNIVERSITÄT DARMSTADT
http://tudigit.ulb.tu-darmstadt.de/show/Mus-Ms-460-02/0023
Universitäts- und Landesbibliothek Darmstadt

TECHNISCHE UNIVERSITÄT DARMSTADT
http://tudigit.ulb.tu-darmstadt.de/show/Mus-Ms-460-02/0024
Universitäts- und Landesbibliothek Darmstadt

Wohlan Gott höret uns so wie Er mehr gethan, Er der durch Bürsten die Welt will strafen u. be-

lohnen Kennt unsers Landes Haupts erhabne Tugenden die dessen edles Hertz bewohnen. Nicht Blut wor-

nach Tyrannen dürsten nicht Rache darf in sein Gemüthe gehn öt Eitelkeit u. Wahn nein Gnade

Liebe Huld Erbarmen Grömmigkeit der Helden Zier u. Schmuck die Wunder dieser Zeit sind was Er übt u.

denckt. denn Gott sprach da Er Ihn dem Land zum ersten schenckt ich geb Ihm eine Seele die Ich Ich selbst zum

Herrschen außerwehle.

Andante

TECHNISCHE UNIVERSITÄT DARMSTADT
http://tudigit.ulb.tu-darmstadt.de/show/Mus-Ms-460-02/0026
Universitäts- und Landesbibliothek Darmstadt

TECHNISCHE UNIVERSITÄT DARMSTADT
http://tudigit.ulb.tu-darmstadt.de/show/Mus-Ms-460-02/0027
Universitäts- und Landesbibliothek Darmstadt

TECHNISCHE UNIVERSITÄT DARMSTADT
http://tudigit.ulb.tu-darmstadt.de/show/Mus-Ms-460-02/0028
Universitäts- und Landesbibliothek Darmstadt

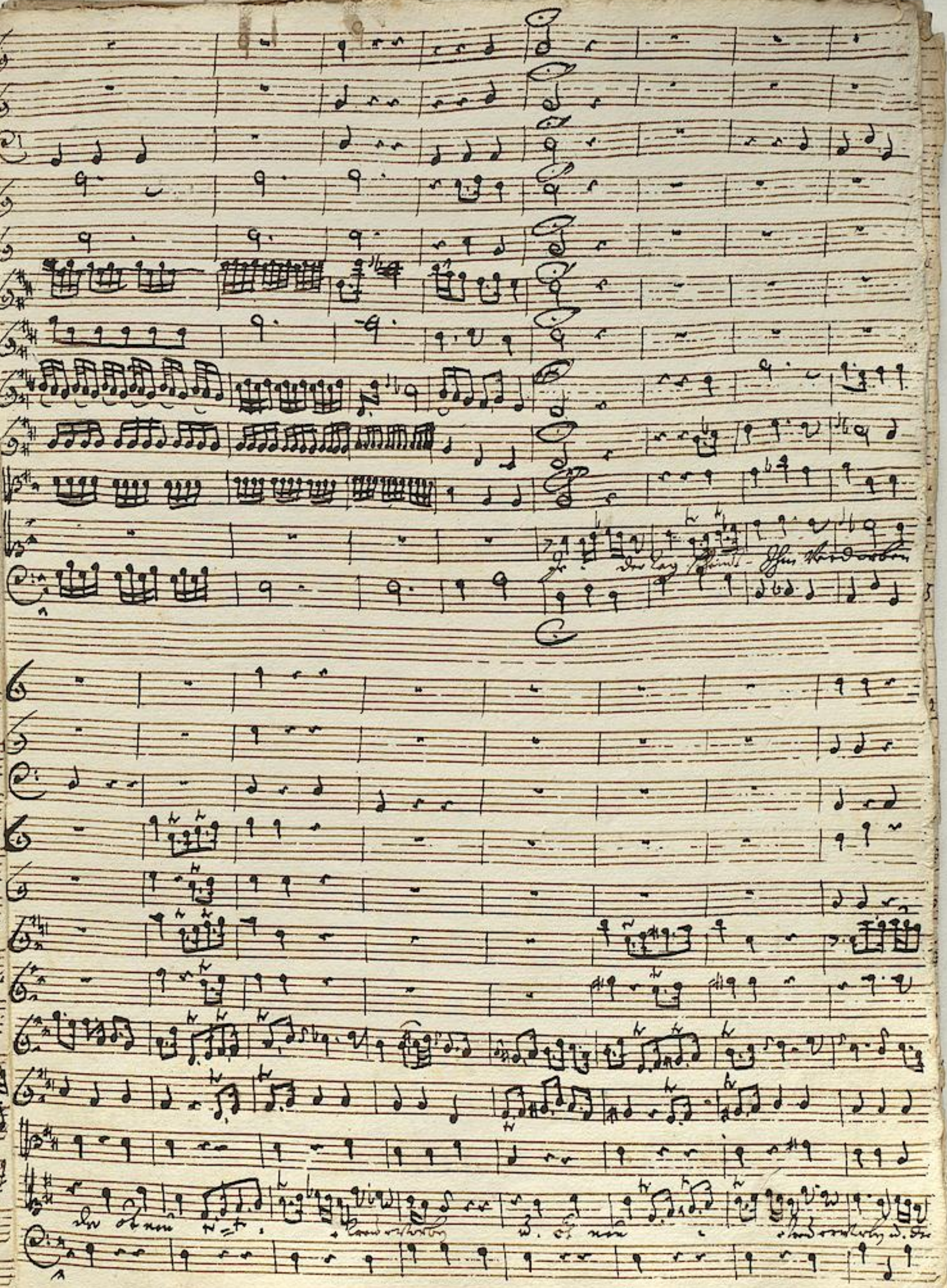

TECHNISCHE UNIVERSITÄT DARMSTADT
http://tudigit.ulb.tu-darmstadt.de/show/Mus-Ms-460-02/0029
Universitäts- und Landesbibliothek Darmstadt

TECHNISCHE UNIVERSITÄT DARMSTADT
http://tudigit.ulb.tu-darmstadt.de/show/Mus-Ms-460-02/0030
Universitäts- und Landesbibliothek Darmstadt

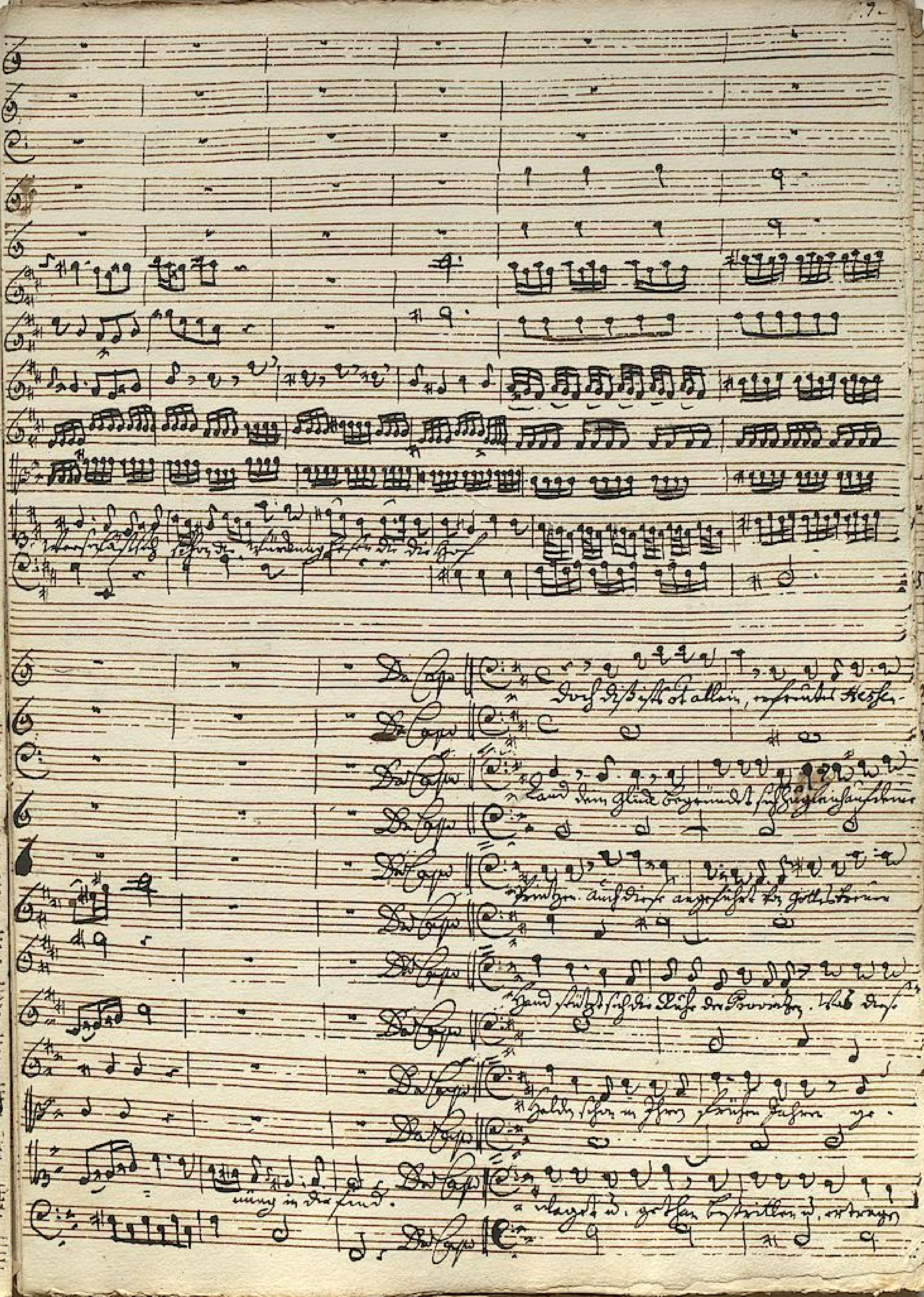

TECHNISCHE UNIVERSITÄT DARMSTADT
http://tudigit.ulb.tu-darmstadt.de/show/Mus-Ms-460-02/0031
Universitäts- und Landesbibliothek Darmstadt

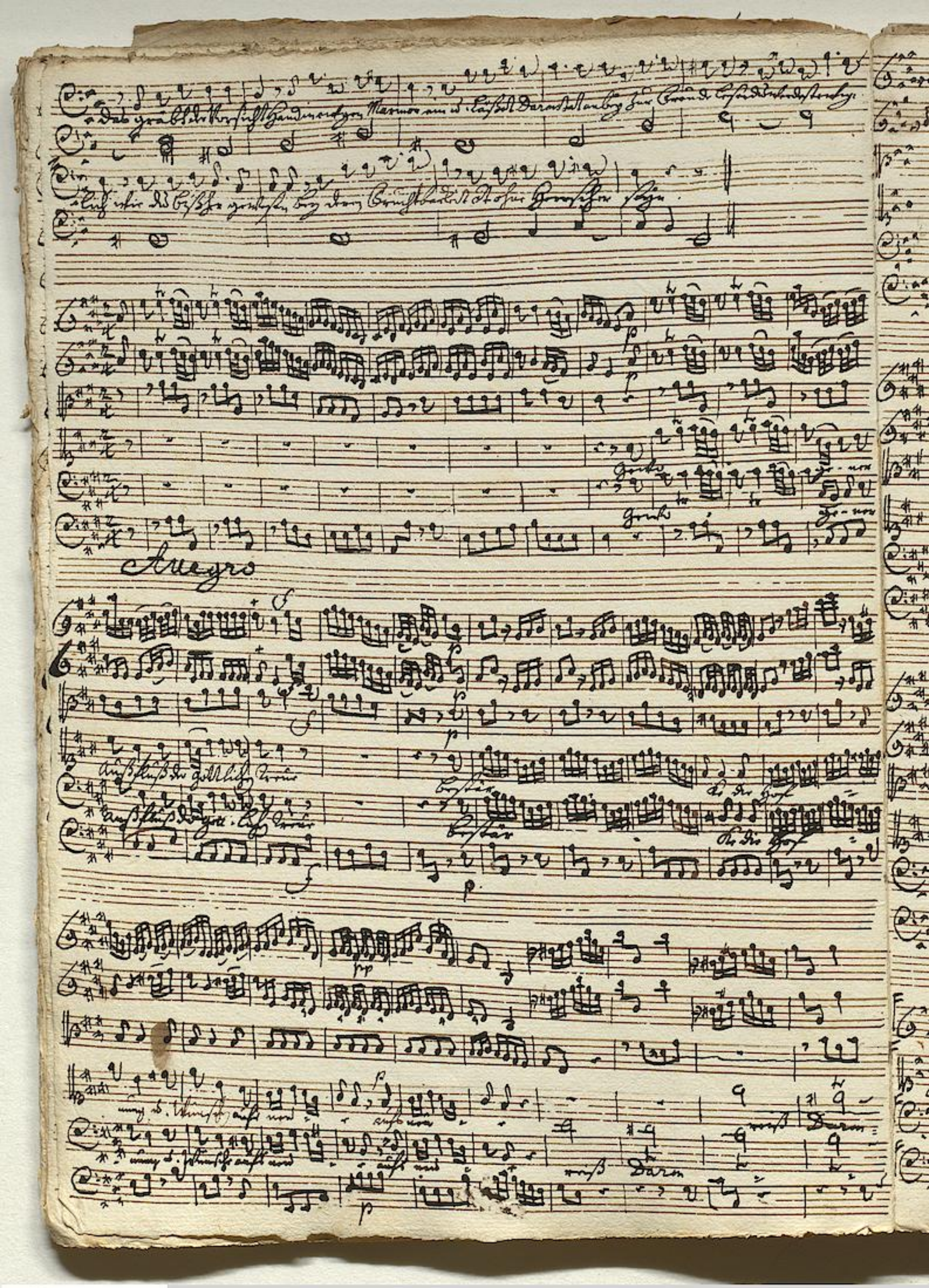

TECHNISCHE UNIVERSITÄT DARMSTADT
http://tudigit.ulb.tu-darmstadt.de/show/Mus-Ms-460-02/0032
Universitäts- und Landesbibliothek Darmstadt

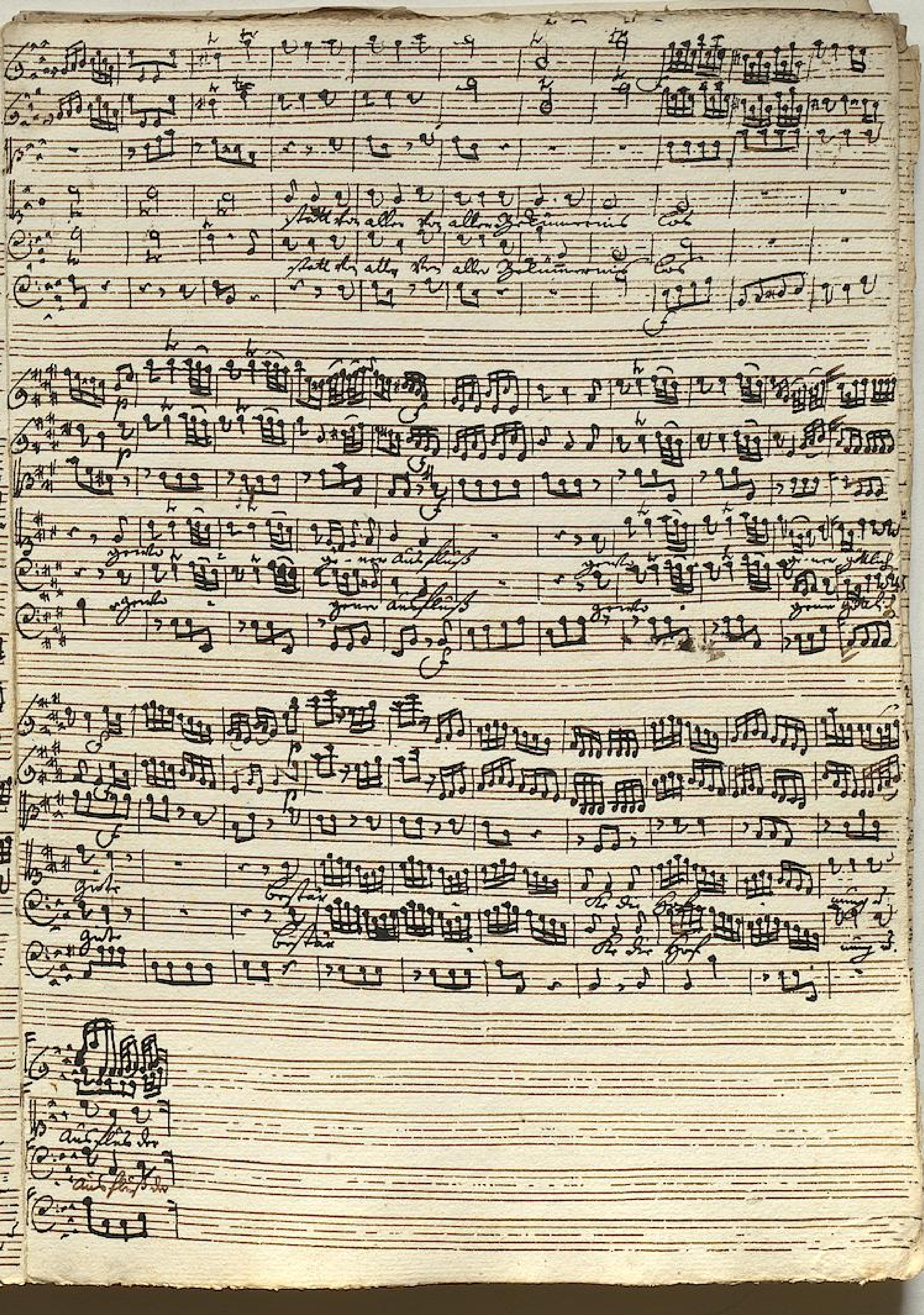

TECHNISCHE
UNIVERSITÄT
DARMSTADT
http://tudigit.ulb.tu-darmstadt.de/show/Mus-Ms-460-02/0033
Universitäts- und Landesbibliothek Darmstadt

TECHNISCHE UNIVERSITÄT DARMSTADT
http://tudigit.ulb.tu-darmstadt.de/show/Mus-Ms-460-02/0034
Universitäts- und Landesbibliothek Darmstadt

TECHNISCHE UNIVERSITÄT DARMSTADT
http://tudigit.ulb.tu-darmstadt.de/show/Mus-Ms-460-02/0035
Universitäts- und Landesbibliothek Darmstadt

Clarin.

Tromp.

Corni

p

f

p

p

p

p

p

p

f

f

TECHNISCHE UNIVERSITÄT DARMSTADT
http://tudigit.ulb.tu-darmstadt.de/show/Mus-Ms-460-02/0036
Universitäts- und Landesbibliothek Darmstadt

TECHNISCHE UNIVERSITÄT DARMSTADT
http://tudigit.ulb.tu-darmstadt.de/show/Mus-Ms-460-02/0037
Universitäts- und Landesbibliothek Darmstadt

TECHNISCHE UNIVERSITÄT DARMSTADT
http://tudigit.ulb.tu-darmstadt.de/show/Mus-Ms-460-02/0038
Universitäts- und Landesbibliothek Darmstadt

TECHNISCHE UNIVERSITÄT DARMSTADT
http://tudigit.ulb.tu-darmstadt.de/show/Mus-Ms-460-02/0039
Universitäts- und Landesbibliothek Darmstadt

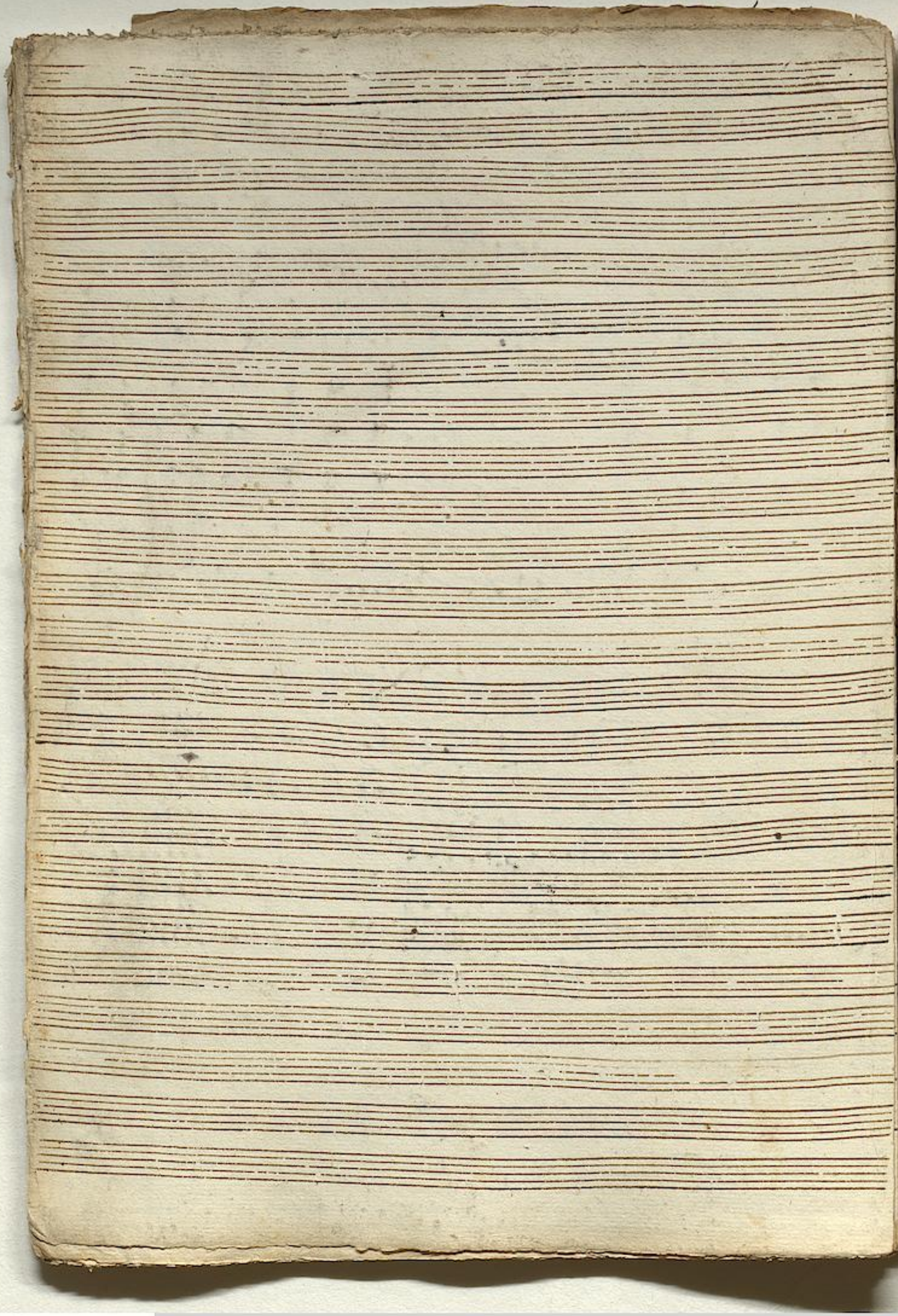

TECHNISCHE UNIVERSITÄT DARMSTADT
http://tudigit.ulb.tu-darmstadt.de/show/Mus-Ms-460-02/0040
Universitäts- und Landesbibliothek Darmstadt

TECHNISCHE UNIVERSITÄT DARMSTADT
http://tudigit.ulb.tu-darmstadt.de/show/Mus-Ms-460-02/0041
Universitäts- und Landesbibliothek Darmstadt

142
59

Der Gerechte wird grünen
wie ein Palmbaum &c.

a

2 Clarin
Tymp.
2 Corn.
2 Flaut-Tr.
2 Violin
Viola
Canto
Alto
Tenore
Basso
e
Continuo.

Jn. D. Nat. Pr.
Die Landth.
1752.

TECHNISCHE UNIVERSITÄT DARMSTADT
http://tudigit.ulb.tu-darmstadt.de/show/Mus-Ms-460-02/0042
Universitäts- und Landesbibliothek Darmstadt

Organo.

Allegro.

Recit:

TECHNISCHE UNIVERSITÄT DARMSTADT
http://tudigit.ulb.tu-darmstadt.de/show/Mus-Ms-460-02/0043
Universitäts- und Landesbibliothek Darmstadt

Allegro.

Recit:

TECHNISCHE UNIVERSITÄT DARMSTADT
http://tudigit.ulb.tu-darmstadt.de/show/Mus-Ms-460-02/0044
Universitäts- und Landesbibliothek Darmstadt

Andante
piano.

1. 1. 1.

Da Capo

Recit:

Da Capo

andante.

Aria

TECHNISCHE UNIVERSITÄT DARMSTADT
http://tudigit.ulb.tu-darmstadt.de/show/Mus-Ms-460-02/0045
Universitäts- und Landesbibliothek Darmstadt

1.

1.

Da capo.

Recit:

Volti.

TECHNISCHE UNIVERSITÄT DARMSTADT
http://tudigit.ulb.tu-darmstadt.de/show/Mus-Ms-460-02/0046
Universitäts- und Landesbibliothek Darmstadt

Aria allegro.

1.

Da capo.

TECHNISCHE UNIVERSITÄT DARMSTADT
http://tudigit.ulb.tu-darmstadt.de/show/Mus-Ms-460-02/0047
Universitäts- und Landesbibliothek Darmstadt

Choral.

TECHNISCHE UNIVERSITÄT DARMSTADT
http://tudigit.ulb.tu-darmstadt.de/show/Mus-Ms-460-02/0048
Universitäts- und Landesbibliothek Darmstadt

101

TECHNISCHE UNIVERSITÄT DARMSTADT
http://tudigit.ulb.tu-darmstadt.de/show/Mus-Ms-460-02/0049
Universitäts- und Landesbibliothek Darmstadt

Violino. 1.

TECHNISCHE UNIVERSITÄT DARMSTADT
http://tudigit.ulb.tu-darmstadt.de/show/Mus-Ms-460-02/0050
Universitäts- und Landesbibliothek Darmstadt

Violino. 1.

allegro.

Recit:

Aria

Allegro

Recit.

Aria.

Volti.

TECHNISCHE UNIVERSITÄT DARMSTADT
http://tudigit.ulb.tu-darmstadt.de/show/Mus-Ms-460-02/0052
Universitäts- und Landesbibliothek Darmstadt

Aria.

Andante.
piano.

(Sordin.)

2.

Da Capo.

Recit.

Aria

Andante

Guad. fr. Barmy.

p

p

D. C. Recit.

volti

TECHNISCHE UNIVERSITÄT DARMSTADT
http://tudigit.ulb.tu-darmstadt.de/show/Mus-Ms-460-02/0054
Universitäts- und Landesbibliothek Darmstadt

allegro.

Aria

Da Capo

Chor.

TECHNISCHE UNIVERSITÄT DARMSTADT
http://tudigit.ulb.tu-darmstadt.de/show/Mus-Ms-460-02/0056
Universitäts- und Landesbibliothek Darmstadt

TECHNISCHE UNIVERSITÄT DARMSTADT
http://tudigit.ulb.tu-darmstadt.de/show/Mus-Ms-460-02/0057
Universitäts- und Landesbibliothek Darmstadt

Violino. 2.

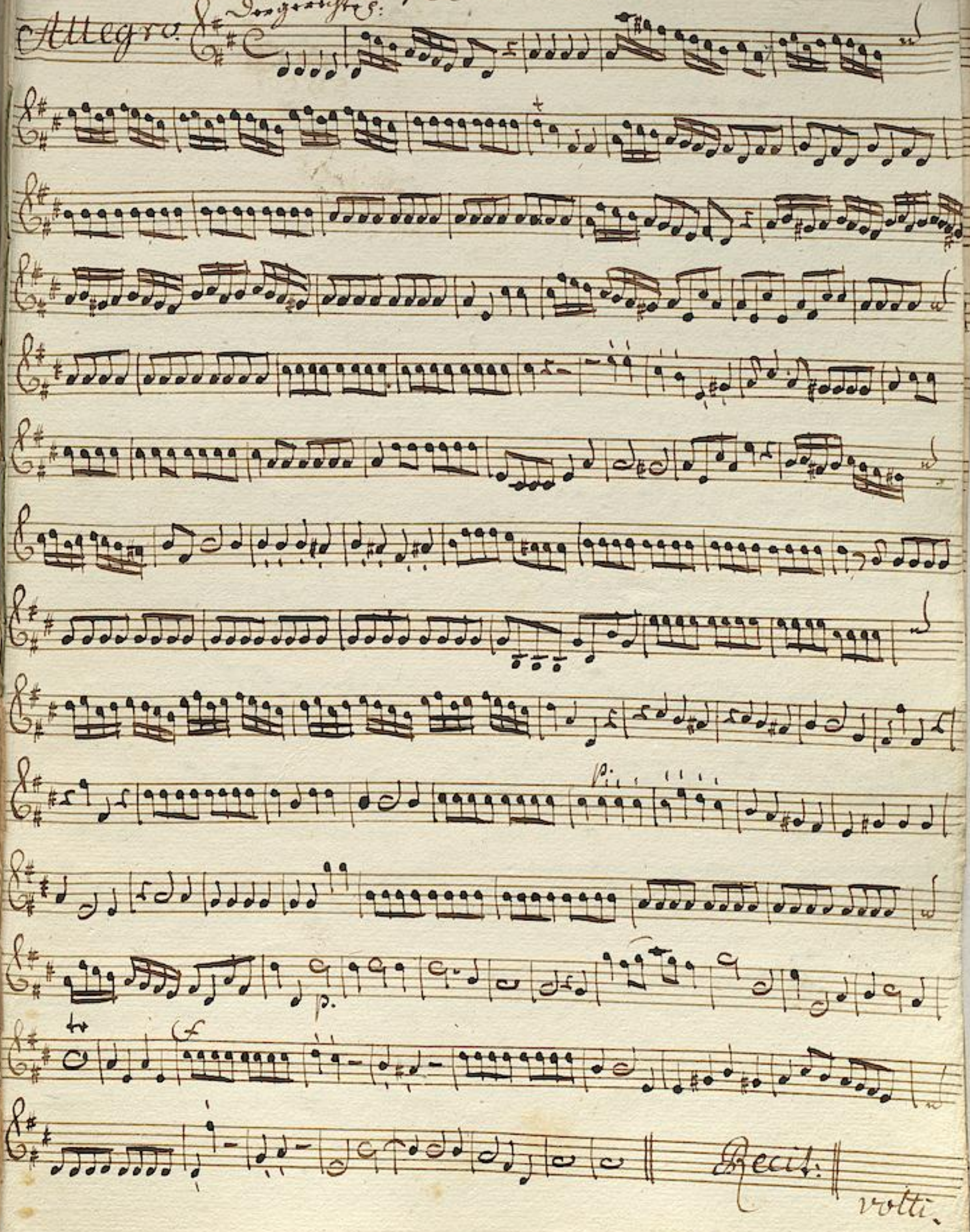

TECHNISCHE UNIVERSITÄT DARMSTADT
http://tudigit.ulb.tu-darmstadt.de/show/Mus-Ms-460-02/0058
Universitäts- und Landesbibliothek Darmstadt

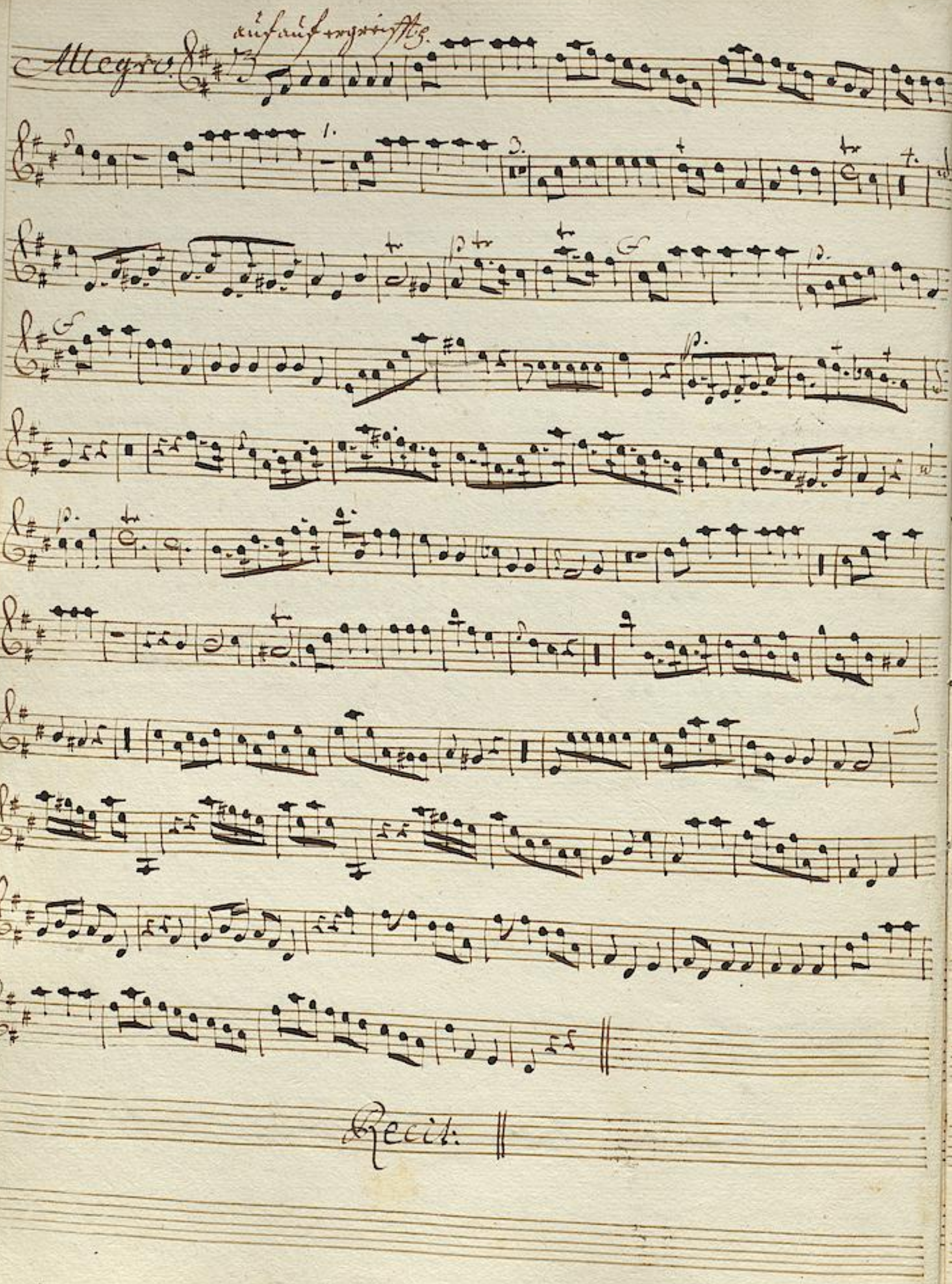

TECHNISCHE UNIVERSITÄT DARMSTADT
http://tudigit.ulb.tu-darmstadt.de/show/Mus-Ms-460-02/0059
Universitäts- und Landesbibliothek Darmstadt

Andante
piano.

Sordin

Da Capo.

Recit:

volti

Andante

TECHNISCHE UNIVERSITÄT DARMSTADT
http://tudigit.ulb.tu-darmstadt.de/show/Mus-Ms-460-02/0061
Universitäts- und Landesbibliothek Darmstadt

Da Capo

Recit: Facet.

Aria

volti.

TECHNISCHE UNIVERSITÄT DARMSTADT
http://tudigit.ulb.tu-darmstadt.de/show/Mus-Ms-460-02/0062
Universitäts- und Landesbibliothek Darmstadt

Aria. Allegro.

TECHNISCHE UNIVERSITÄT DARMSTADT
http://tudigit.ulb.tu-darmstadt.de/show/Mus-Ms-460-02/0063
Universitäts- und Landesbibliothek Darmstadt

Da Capo.

Chor

TECHNISCHE UNIVERSITÄT DARMSTADT
http://tudigit.ulb.tu-darmstadt.de/show/Mus-Ms-460-02/0064
Universitäts- und Landesbibliothek Darmstadt

TECHNISCHE UNIVERSITÄT DARMSTADT
http://tudigit.ulb.tu-darmstadt.de/show/Mus-Ms-460-02/0065
Universitäts- und Landesbibliothek Darmstadt

Viola.

allegro.

Recit:

volti.

TECHNISCHE UNIVERSITÄT DARMSTADT
http://tudigit.ulb.tu-darmstadt.de/show/Mus-Ms-460-02/0066
Universitäts- und Landesbibliothek Darmstadt

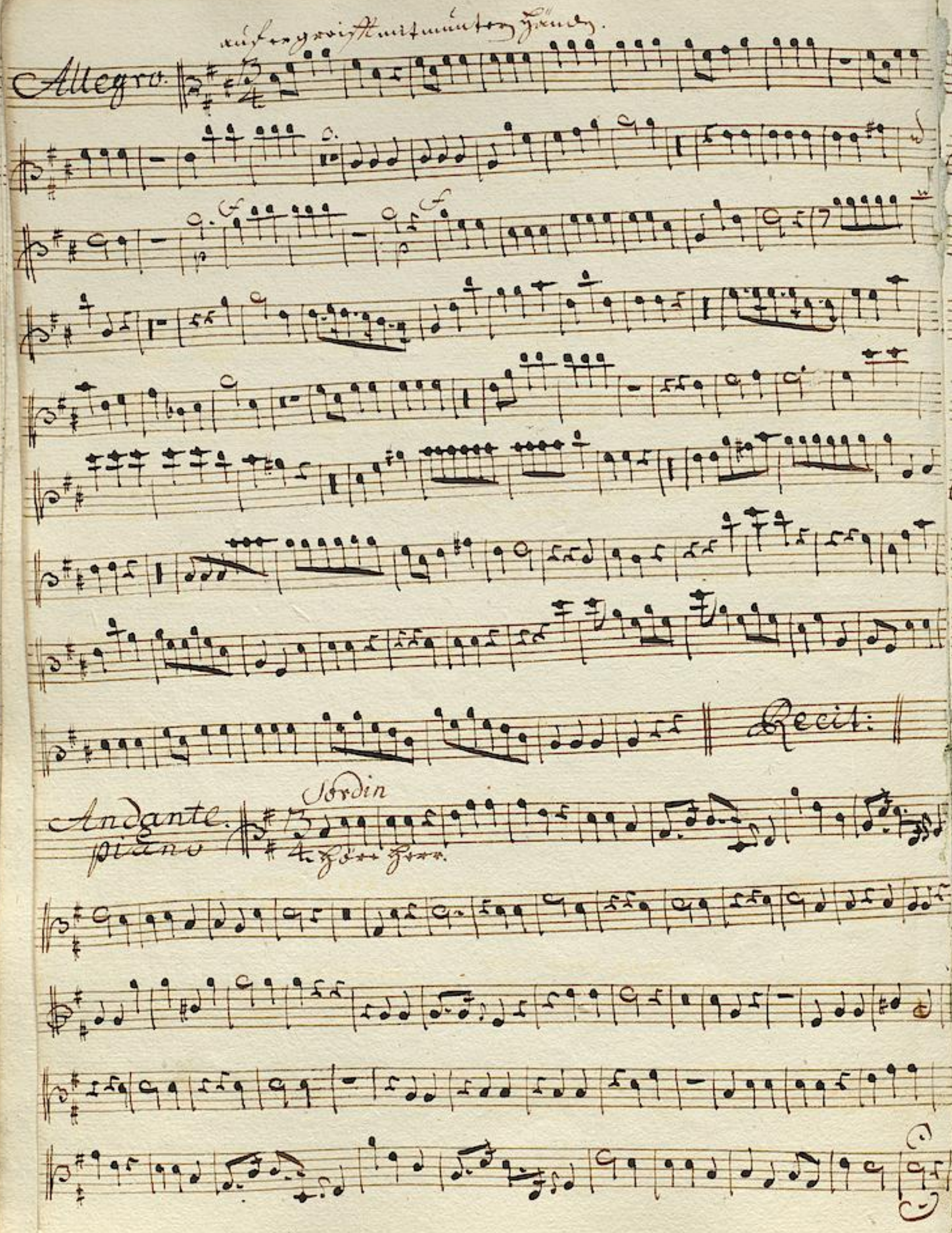

TECHNISCHE UNIVERSITÄT DARMSTADT
http://tudigit.ulb.tu-darmstadt.de/show/Mus-Ms-460-02/0067
Universitäts- und Landesbibliothek Darmstadt

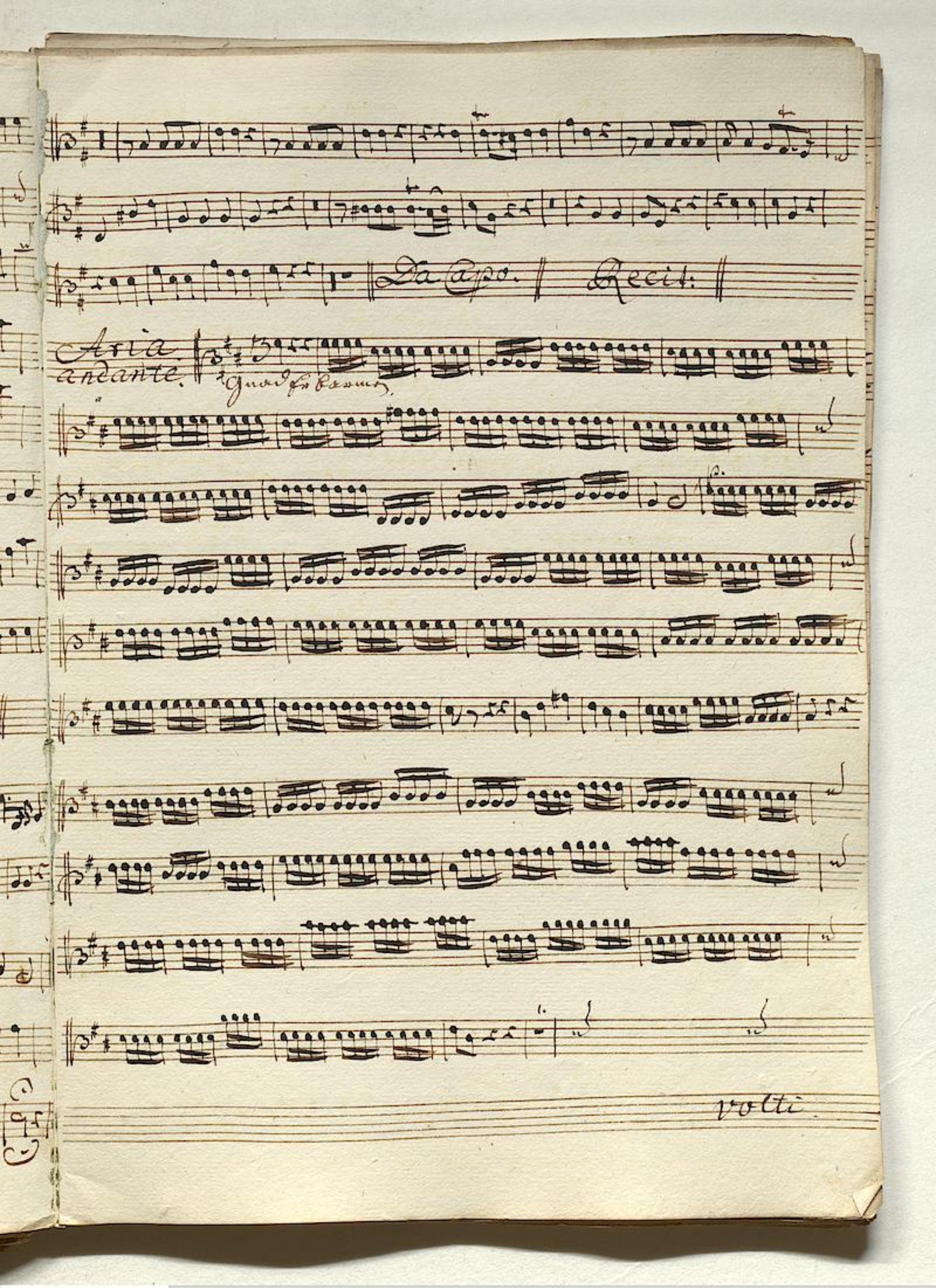

TECHNISCHE UNIVERSITÄT DARMSTADT
http://tudigit.ulb.tu-darmstadt.de/show/Mus-Ms-460-02/0068
Universitäts- und Landesbibliothek Darmstadt

Da Capo. Recit.

allegro.

Aria.

TECHNISCHE UNIVERSITÄT DARMSTADT
http://tudigit.ulb.tu-darmstadt.de/show/Mus-Ms-460-02/0069
Universitäts- und Landesbibliothek Darmstadt

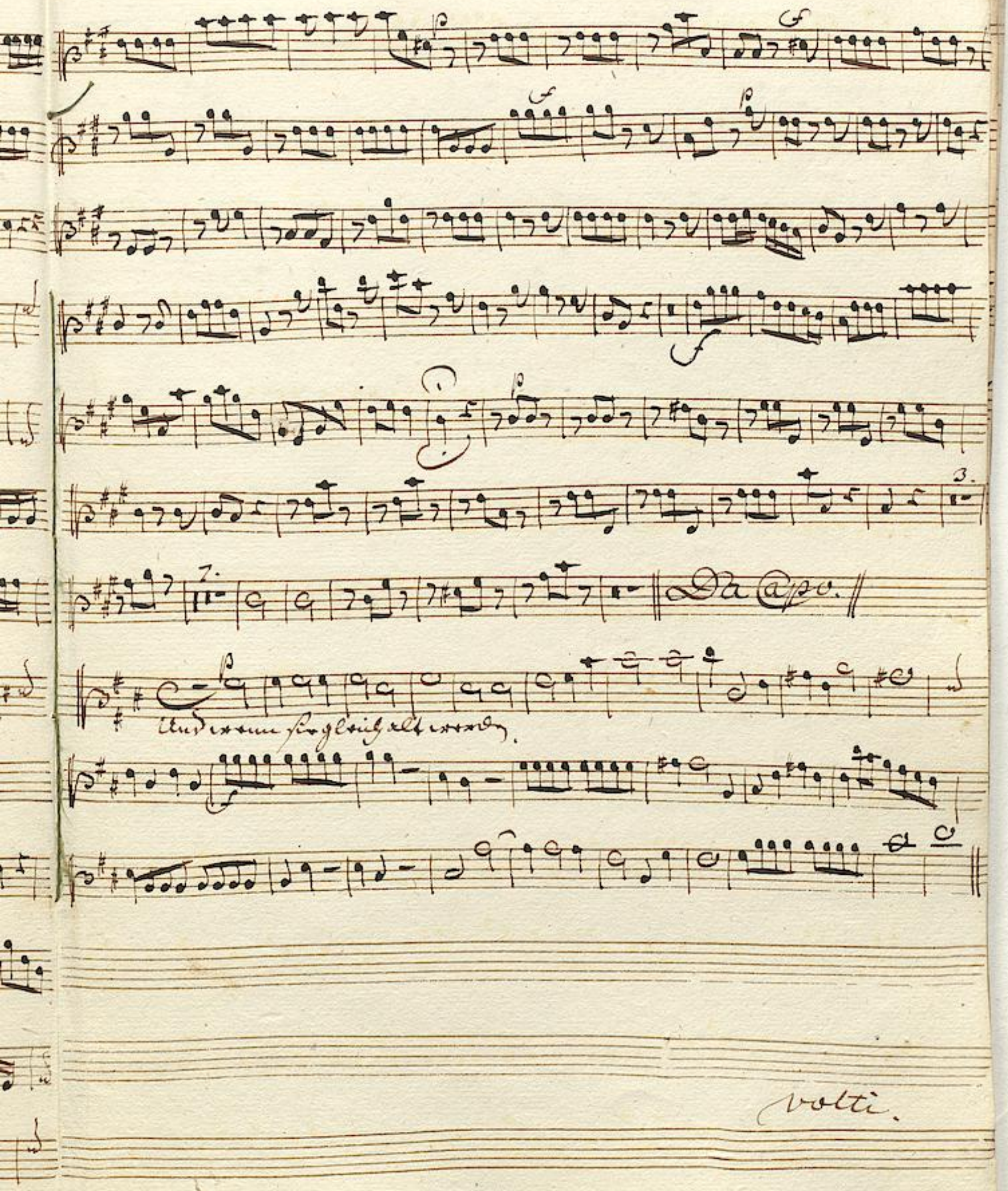

TECHNISCHE UNIVERSITÄT DARMSTADT
http://tudigit.ulb.tu-darmstadt.de/show/Mus-Ms-460-02/0070
Universitäts- und Landesbibliothek Darmstadt

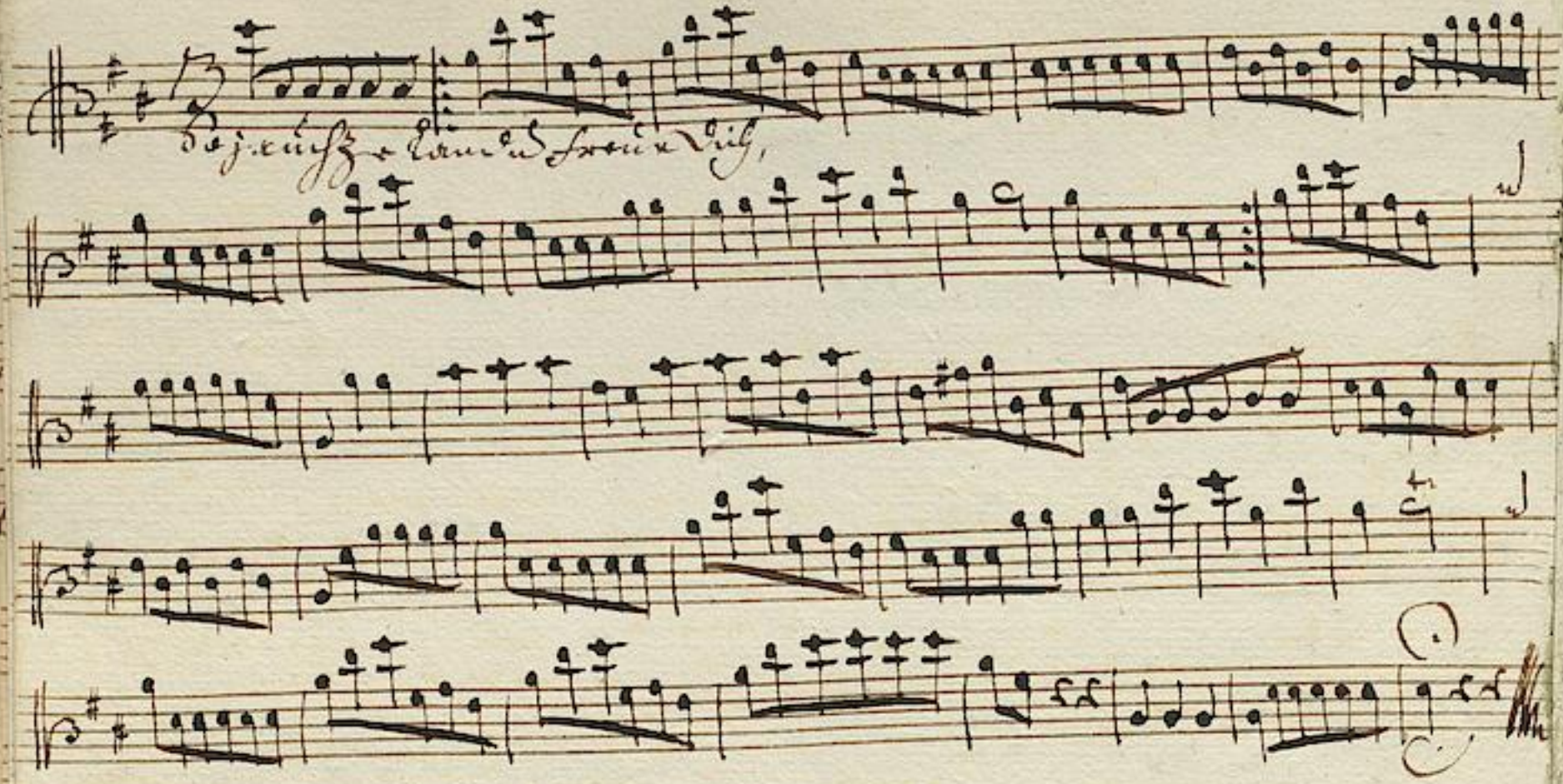

TECHNISCHE UNIVERSITÄT DARMSTADT
http://tudigit.ulb.tu-darmstadt.de/show/Mus-Ms-460-02/0071
Universitäts- und Landesbibliothek Darmstadt

Violone.

Allegro.

Recit.

Arietti.

TECHNISCHE UNIVERSITÄT DARMSTADT
http://tudigit.ulb.tu-darmstadt.de/show/Mus-Ms-460-02/0072
Universitäts- und Landesbibliothek Darmstadt

allegro.

Recit:

Aria.

TECHNISCHE UNIVERSITÄT DARMSTADT
http://tudigit.ulb.tu-darmstadt.de/show/Mus-Ms-460-02/0073
Universitäts- und Landesbibliothek Darmstadt

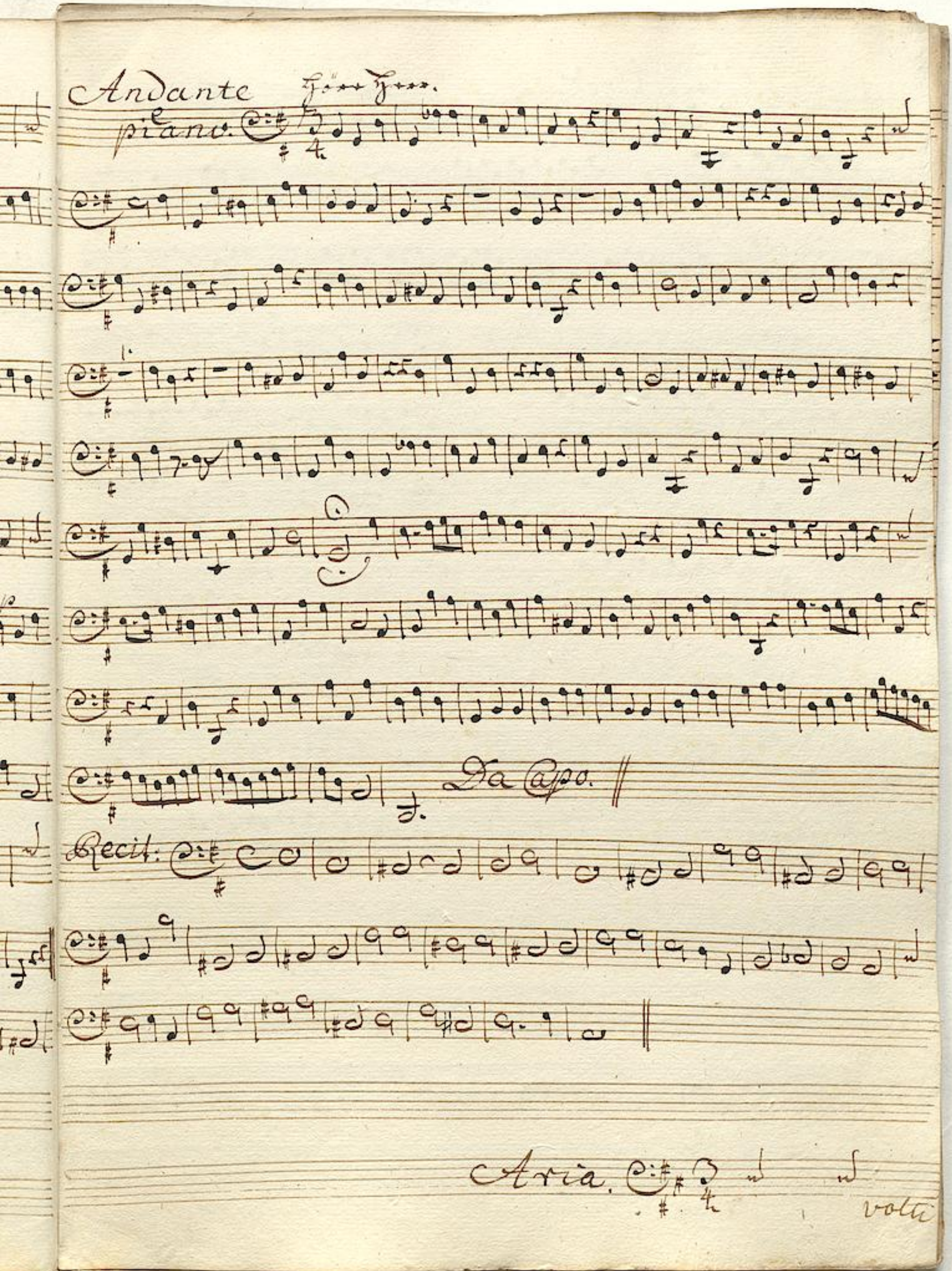

TECHNISCHE UNIVERSITÄT DARMSTADT
http://tudigit.ulb.tu-darmstadt.de/show/Mus-Ms-460-02/0074
Universitäts- und Landesbibliothek Darmstadt

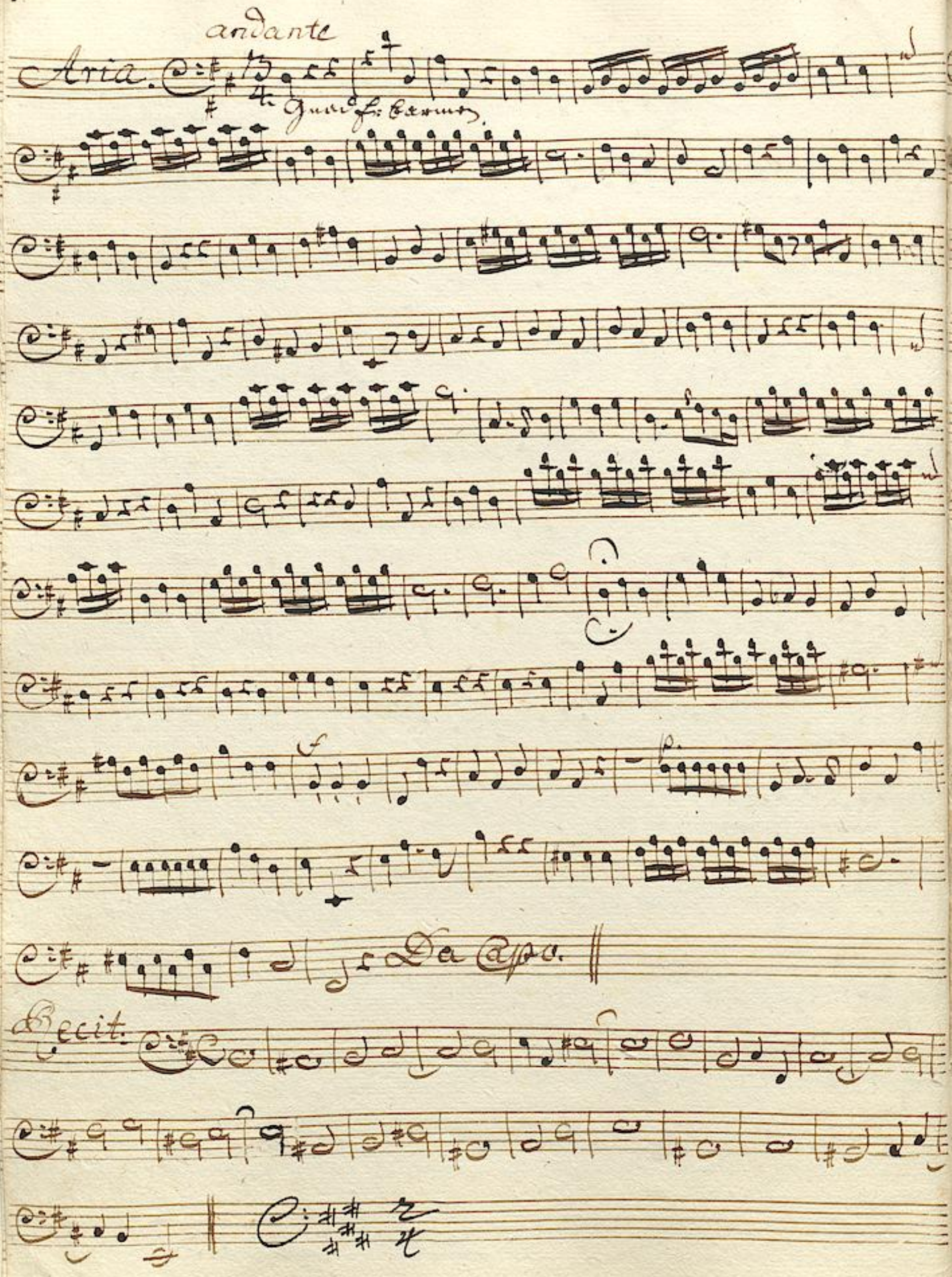

TECHNISCHE UNIVERSITÄT DARMSTADT
http://tudigit.ulb.tu-darmstadt.de/show/Mus-Ms-460-02/0075
Universitäts- und Landesbibliothek Darmstadt

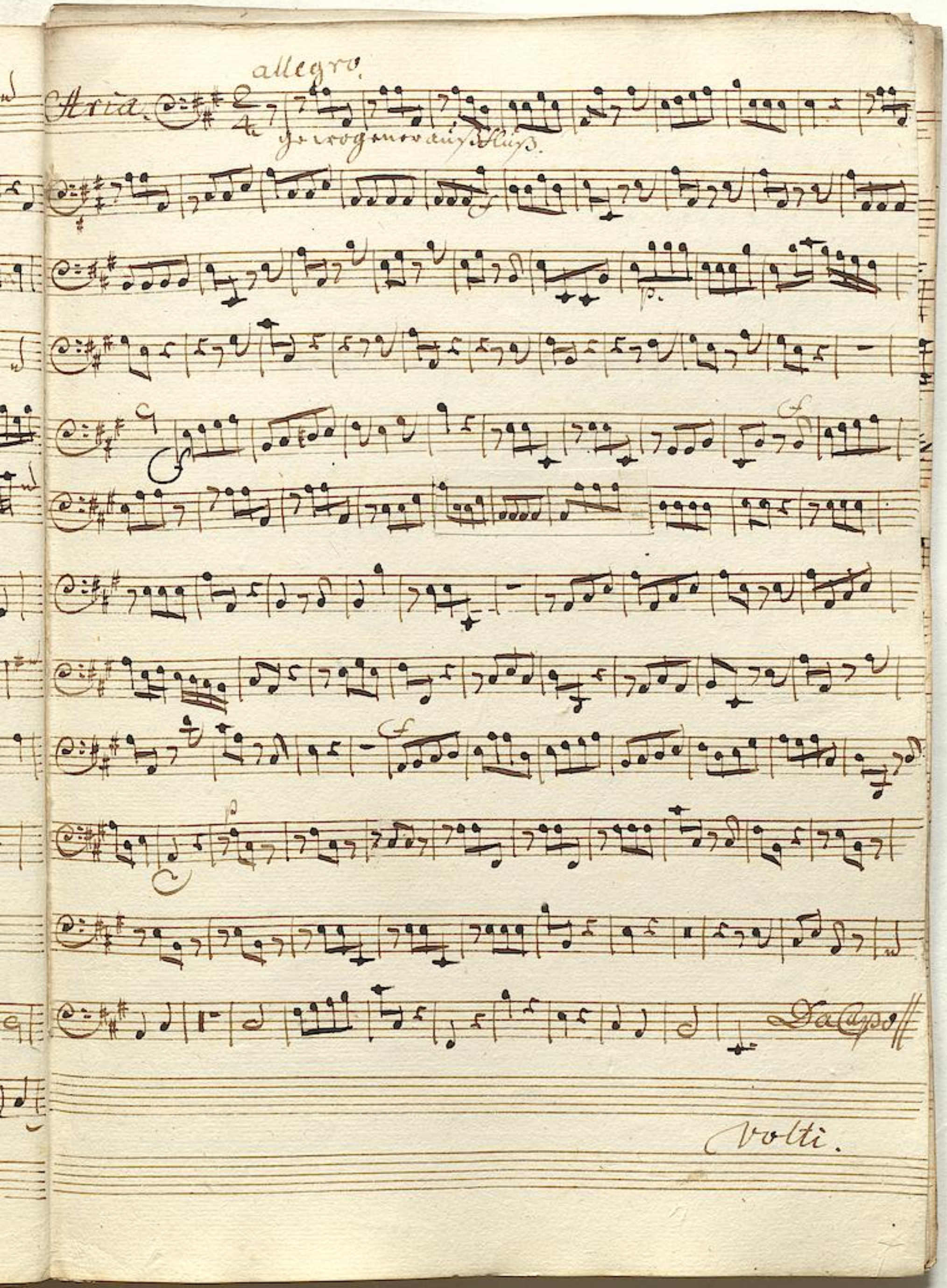

TECHNISCHE UNIVERSITÄT DARMSTADT
http://tudigit.ulb.tu-darmstadt.de/show/Mus-Ms-460-02/0076
Universitäts- und Landesbibliothek Darmstadt

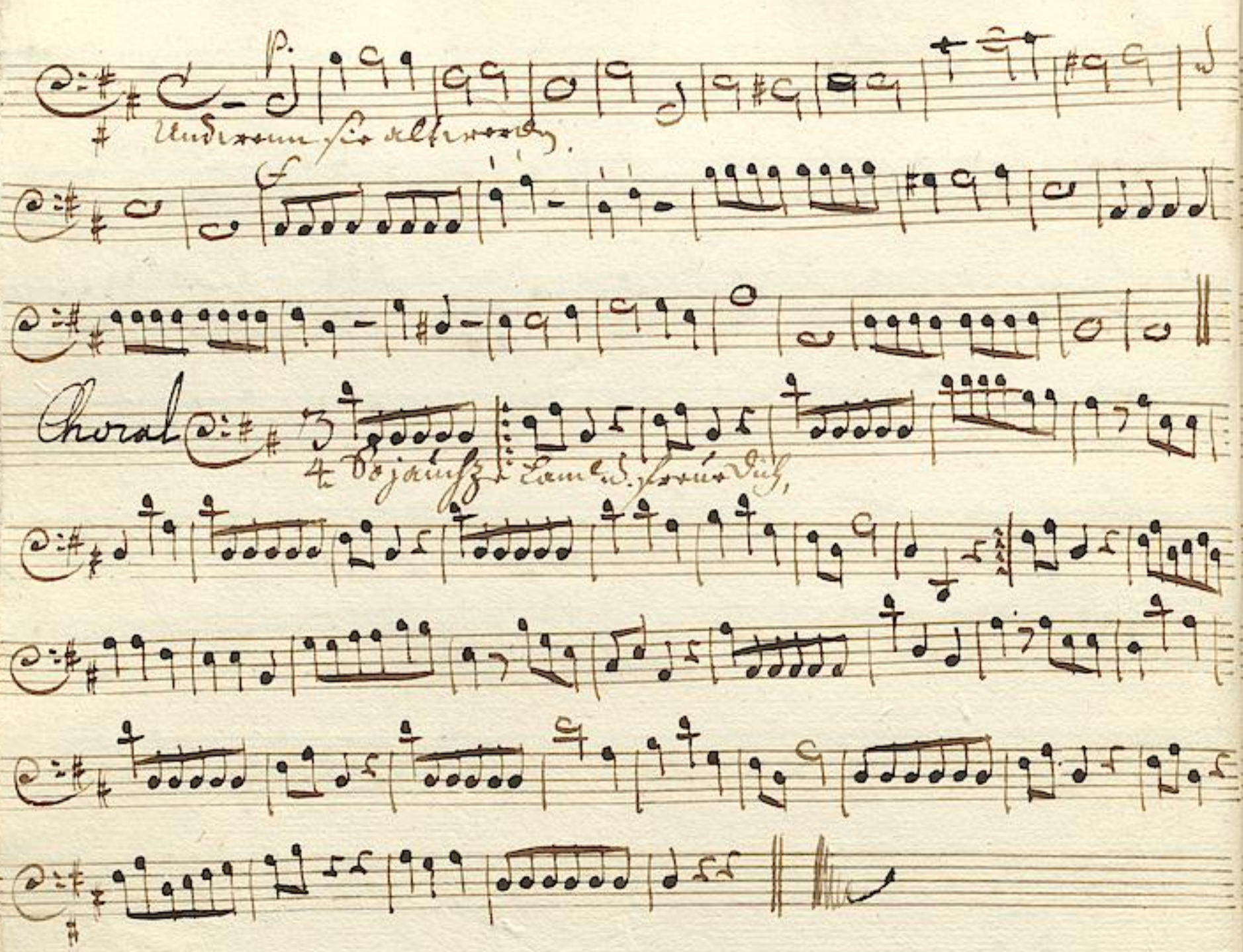

TECHNISCHE UNIVERSITÄT DARMSTADT
http://tudigit.ulb.tu-darmstadt.de/show/Mus-Ms-460-02/0077
Universitäts- und Landesbibliothek Darmstadt

TECHNISCHE UNIVERSITÄT DARMSTADT
http://tudigit.ulb.tu-darmstadt.de/show/Mus-Ms-460-02/0078
Universitäts- und Landesbibliothek Darmstadt

TECHNISCHE UNIVERSITÄT DARMSTADT
http://tudigit.ulb.tu-darmstadt.de/show/Mus-Ms-460-02/0079
Universitäts- und Landesbibliothek Darmstadt

Flauto: Trav: 1.

Chor. || Recit: || Tutti. || Recit: ||

Andante piano

Höre Herrs.

|| Da Capo. || Recit: ||

volti

TECHNISCHE UNIVERSITÄT DARMSTADT
http://tudigit.ulb.tu-darmstadt.de/show/Mus-Ms-460-02/0080
Universitäts- und Landesbibliothek Darmstadt

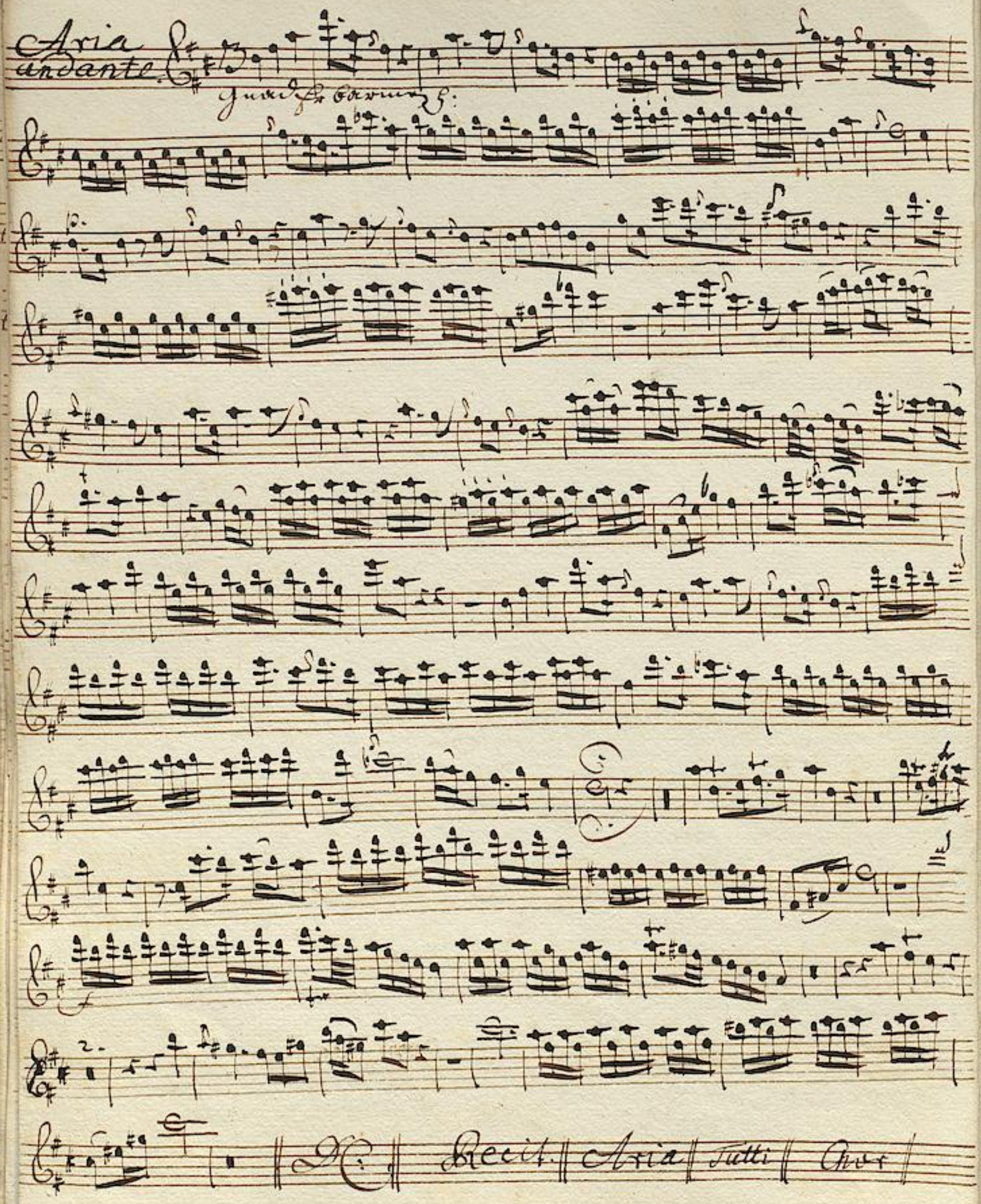

TECHNISCHE UNIVERSITÄT DARMSTADT
http://tudigit.ulb.tu-darmstadt.de/show/Mus-Ms-460-02/0081
Universitäts- und Landesbibliothek Darmstadt

Flauto Trav. 2.

Allegro. || Recit. || allegro. || Recit. ||

Aria
Andante
piano. forte piano.

Da capo ||

Recit. Tacet. ||

volti.

TECHNISCHE UNIVERSITÄT DARMSTADT
http://tudigit.ulb.tu-darmstadt.de/show/Mus-Ms-460-02/0082
Universitäts- und Landesbibliothek Darmstadt

Aria andante.

Gnad, Erbarmung.

Da Capo.

Recit: Aria. Tutti Chor

TECHNISCHE UNIVERSITÄT DARMSTADT
http://tudigit.ulb.tu-darmstadt.de/show/Mus-Ms-460-02/0083
Universitäts- und Landesbibliothek Darmstadt

Corno. 1.

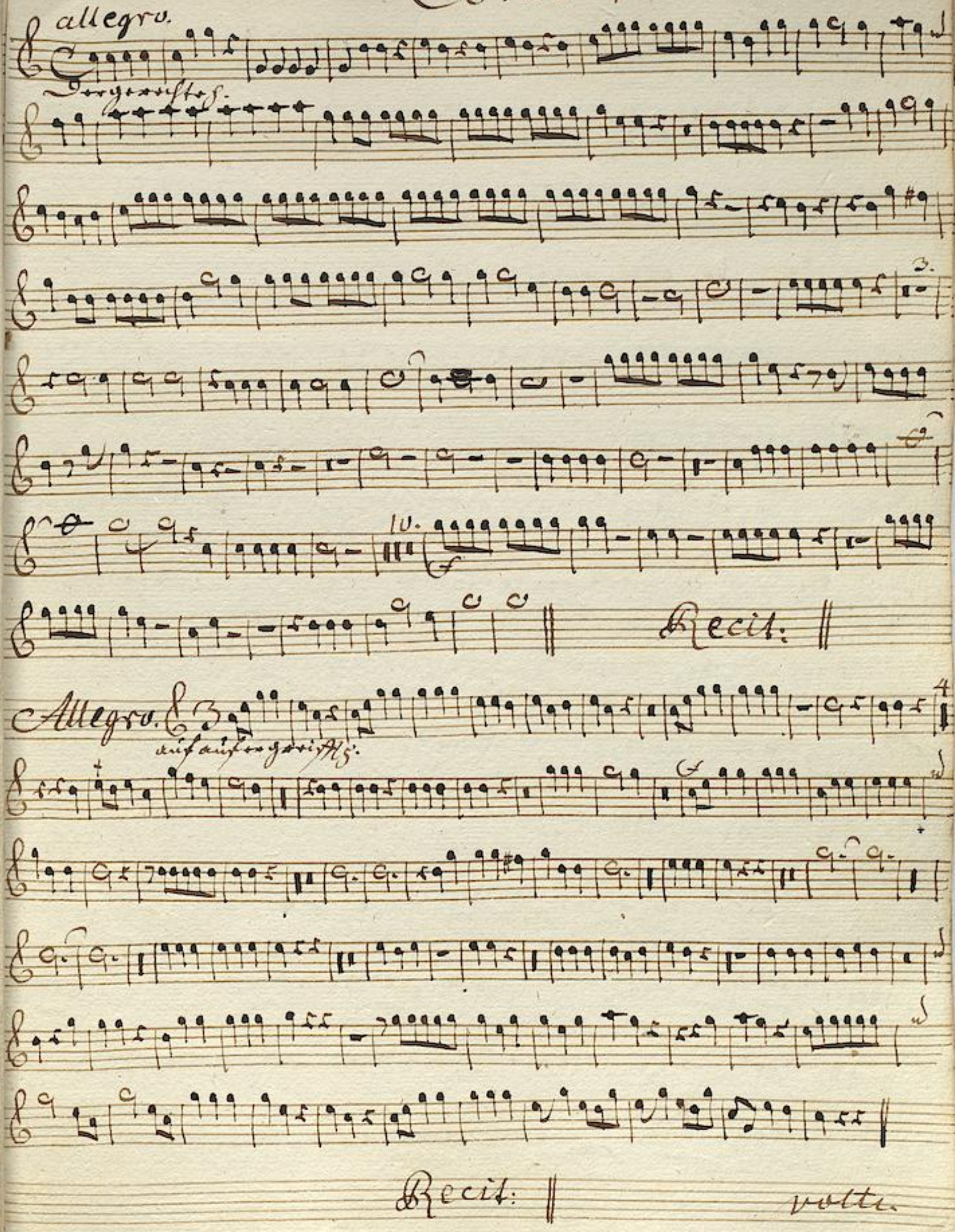

TECHNISCHE UNIVERSITÄT DARMSTADT
http://tudigit.ulb.tu-darmstadt.de/show/Mus-Ms-460-02/0084
Universitäts- und Landesbibliothek Darmstadt

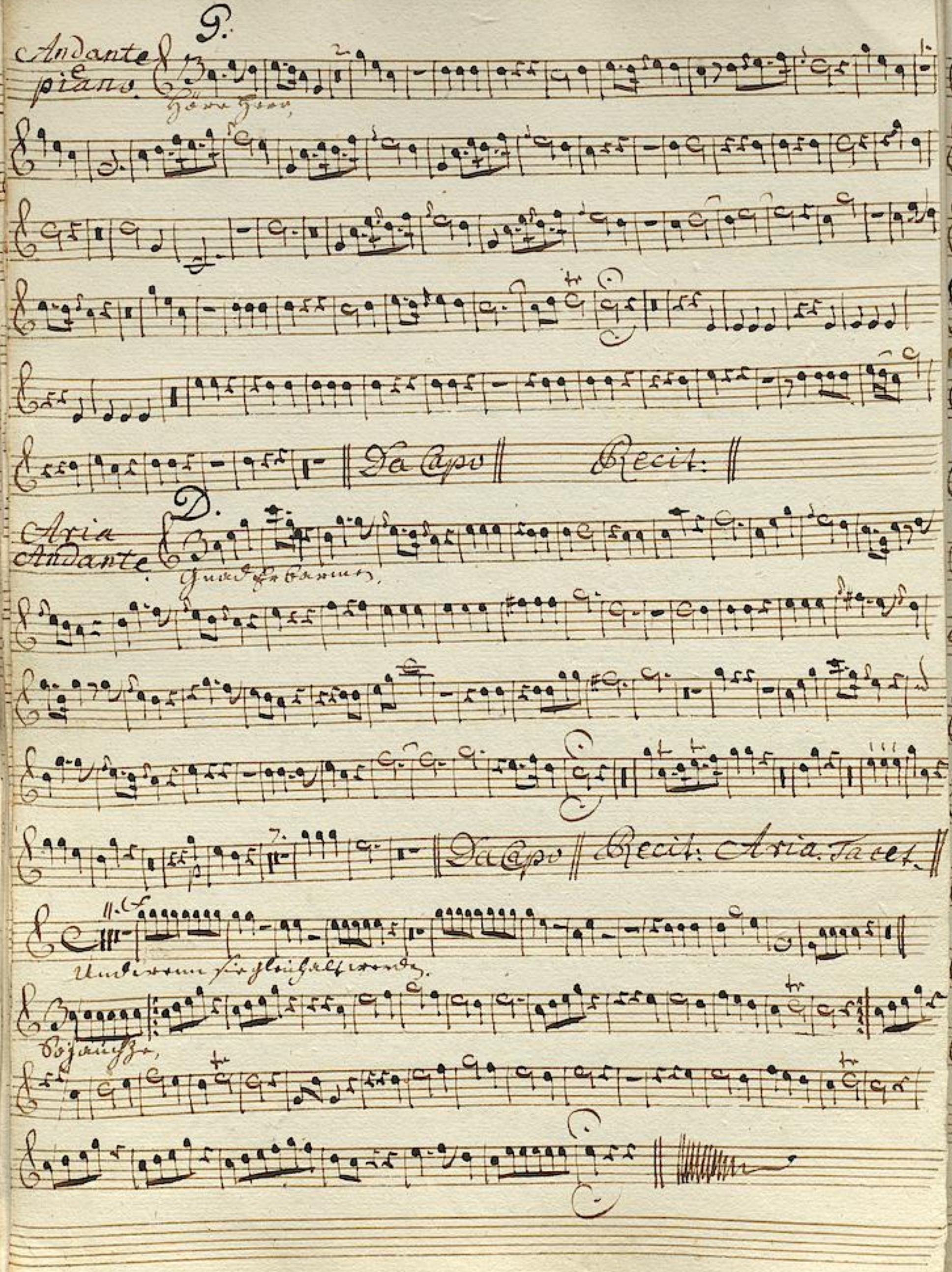
P.
Andante e piano.
Höre Herr,
Da Capo
Recit:
D.
Aria Andante.
Gnad Erbarmen,
Da Capo
Recit: Aria. Tacet.
Und wenn sie gleichalt werden.
Sojauchze,

Corno. 2.

allegro.

Der gerechte wird grünen.

2.

10:

Recit:

allegro.

auf aufg.

Recit. Aria

volti.

TECHNISCHE UNIVERSITÄT DARMSTADT
http://tudigit.ulb.tu-darmstadt.de/show/Mus-Ms-460-02/0086
Universitäts- und Landesbibliothek Darmstadt

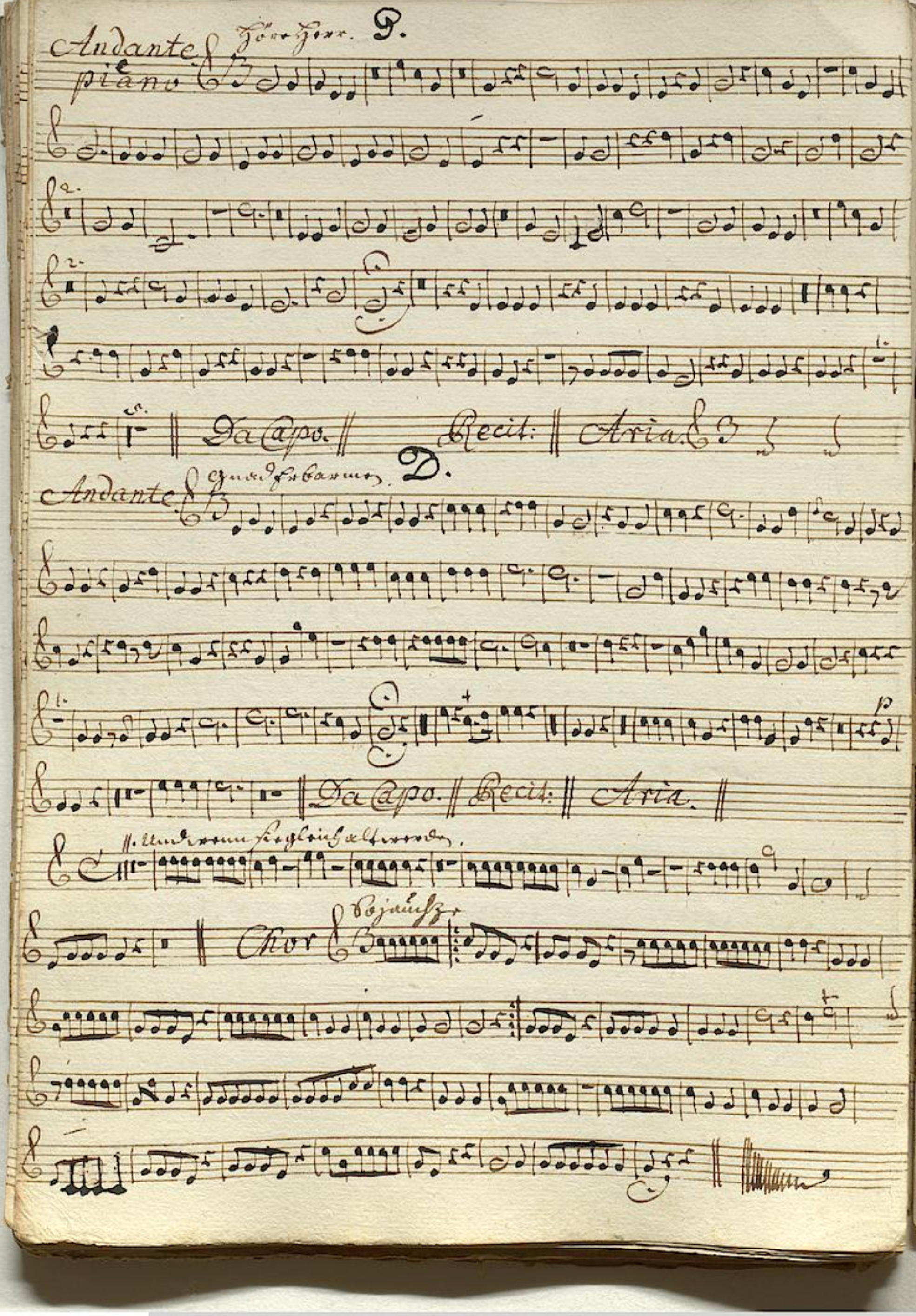
Andante
piano
Hörr Herr.
P.
Da Capo.
Recit:
Aria.
Andante
Gnad Erbarmen.
D.
Da Capo.
Recit:
Aria.
Und wenn sie gleich alt werden.
Chor
So jauchze

Clarino. 1.

allegro.

Der gerechte wird grünen

Recit: Tacet.

allegro. auf aufgreiffe mit muntern Händen

Recit: Aria.

TECHNISCHE UNIVERSITÄT DARMSTADT
http://tudigit.ulb.tu-darmstadt.de/show/Mus-Ms-460-02/0088
Universitäts- und Landesbibliothek Darmstadt

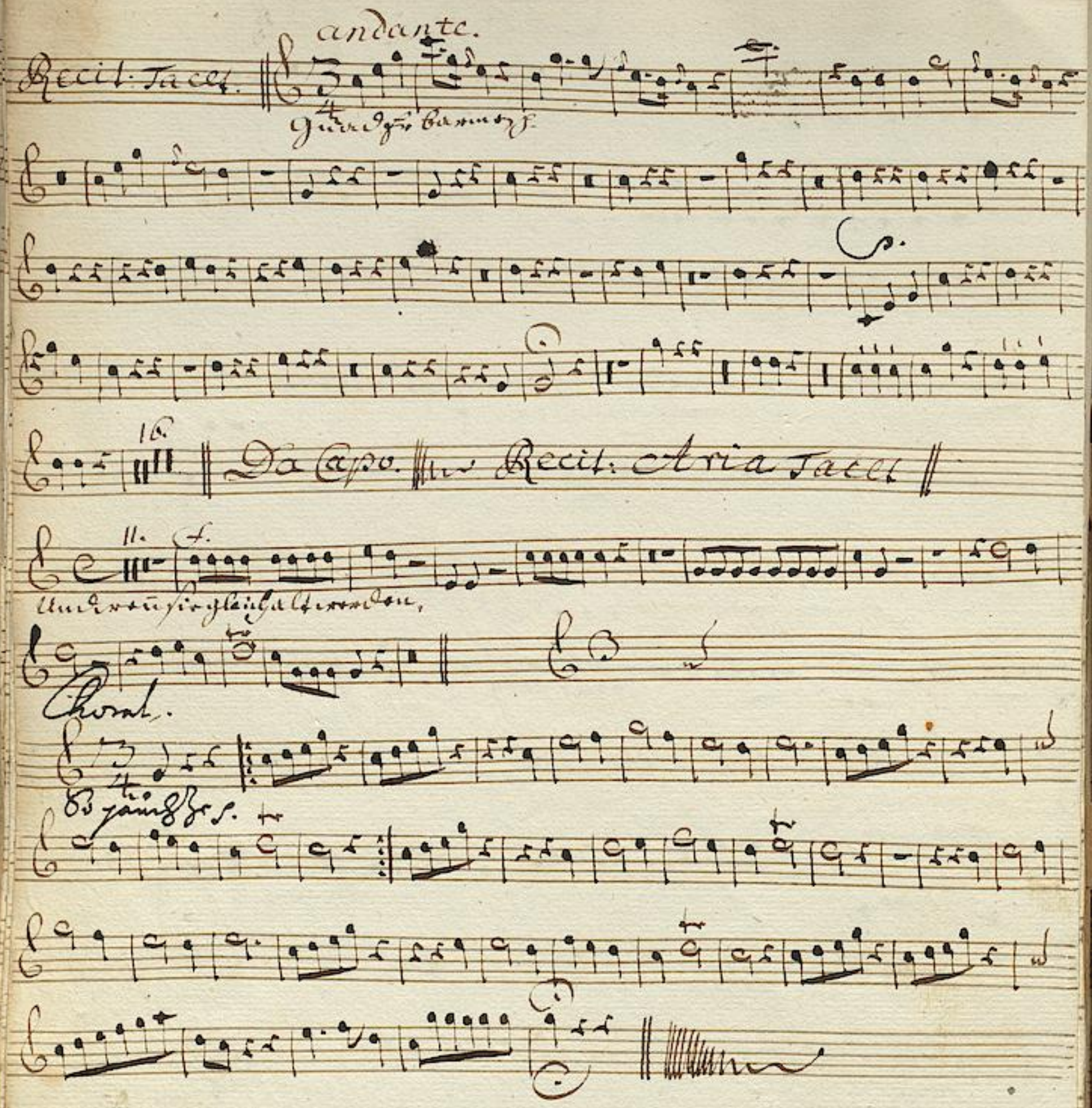

TECHNISCHE UNIVERSITÄT DARMSTADT
http://tudigit.ulb.tu-darmstadt.de/show/Mus-Ms-460-02/0089
Universitäts- und Landesbibliothek Darmstadt

Clarino. 2.

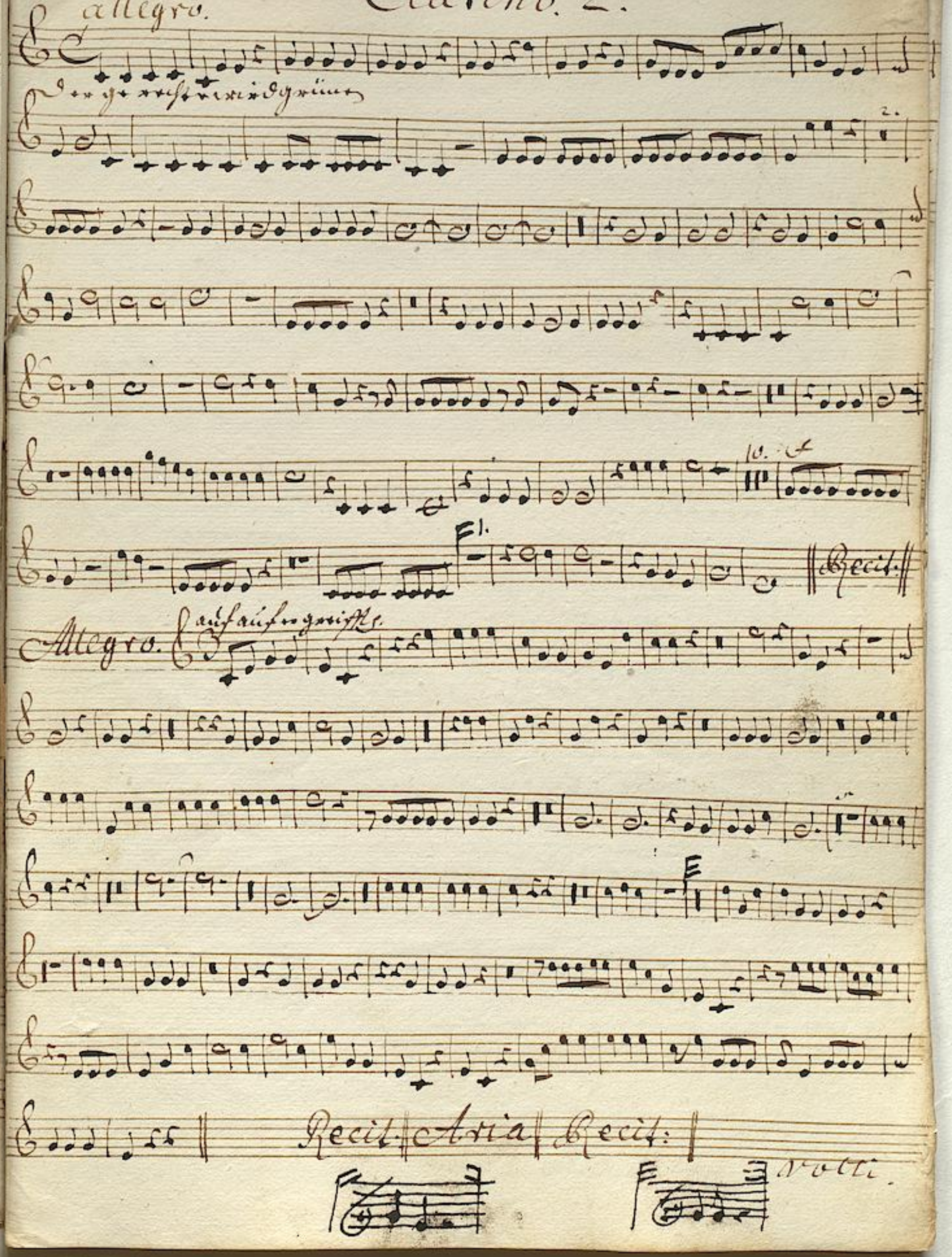

TECHNISCHE UNIVERSITÄT DARMSTADT
http://tudigit.ulb.tu-darmstadt.de/show/Mus-Ms-460-02/0090
Universitäts- und Landesbibliothek Darmstadt

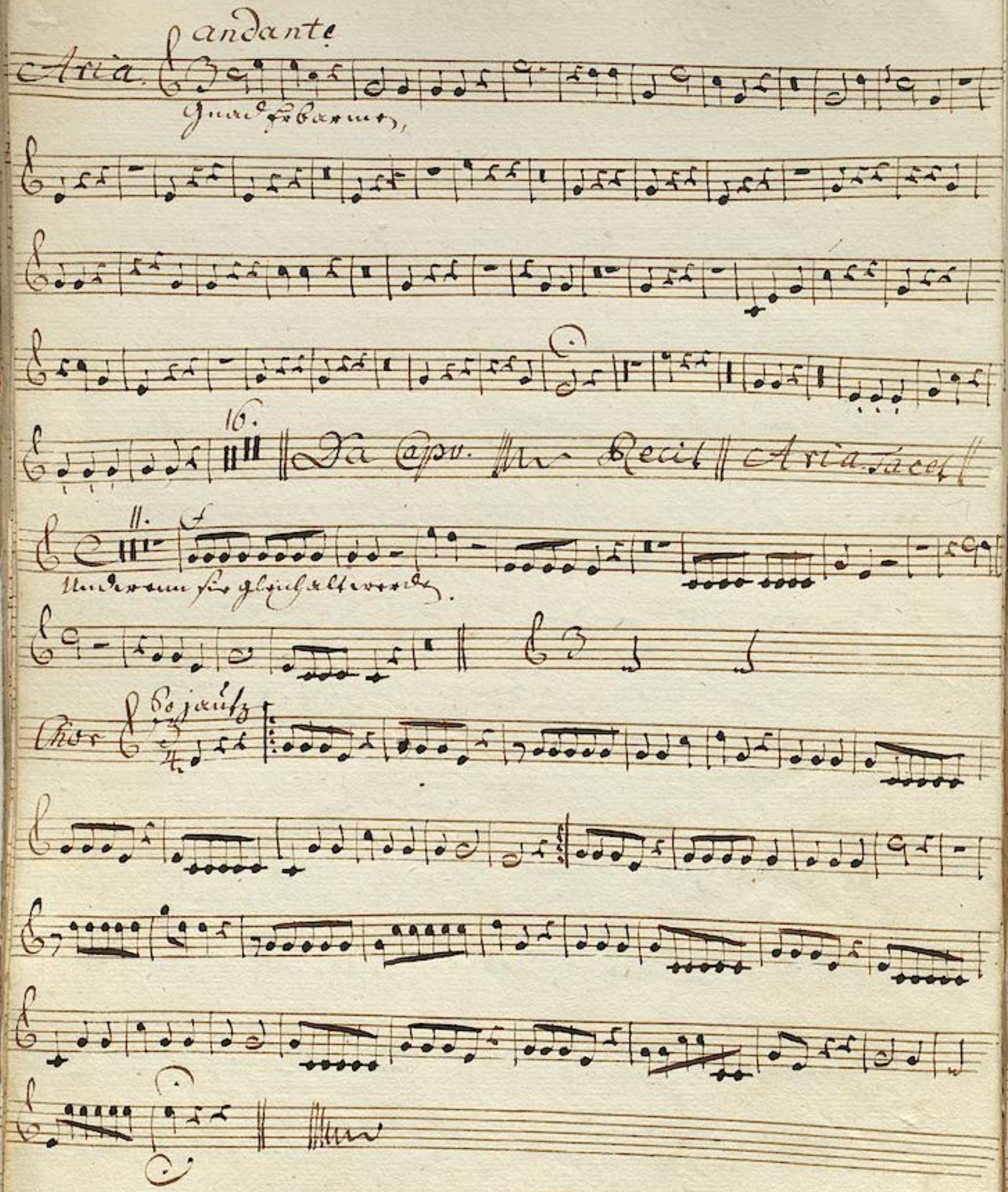

TECHNISCHE UNIVERSITÄT DARMSTADT
http://tudigit.ulb.tu-darmstadt.de/show/Mus-Ms-460-02/0091
Universitäts- und Landesbibliothek Darmstadt

Tÿmpani

allegro.

Der gerechte wird grünen.

p

Recit

allegro.

auf auf er greift mit muntern p.

TECHNISCHE UNIVERSITÄT DARMSTADT
http://tudigit.ulb.tu-darmstadt.de/show/Mus-Ms-460-02/0092
Universitäts- und Landesbibliothek Darmstadt

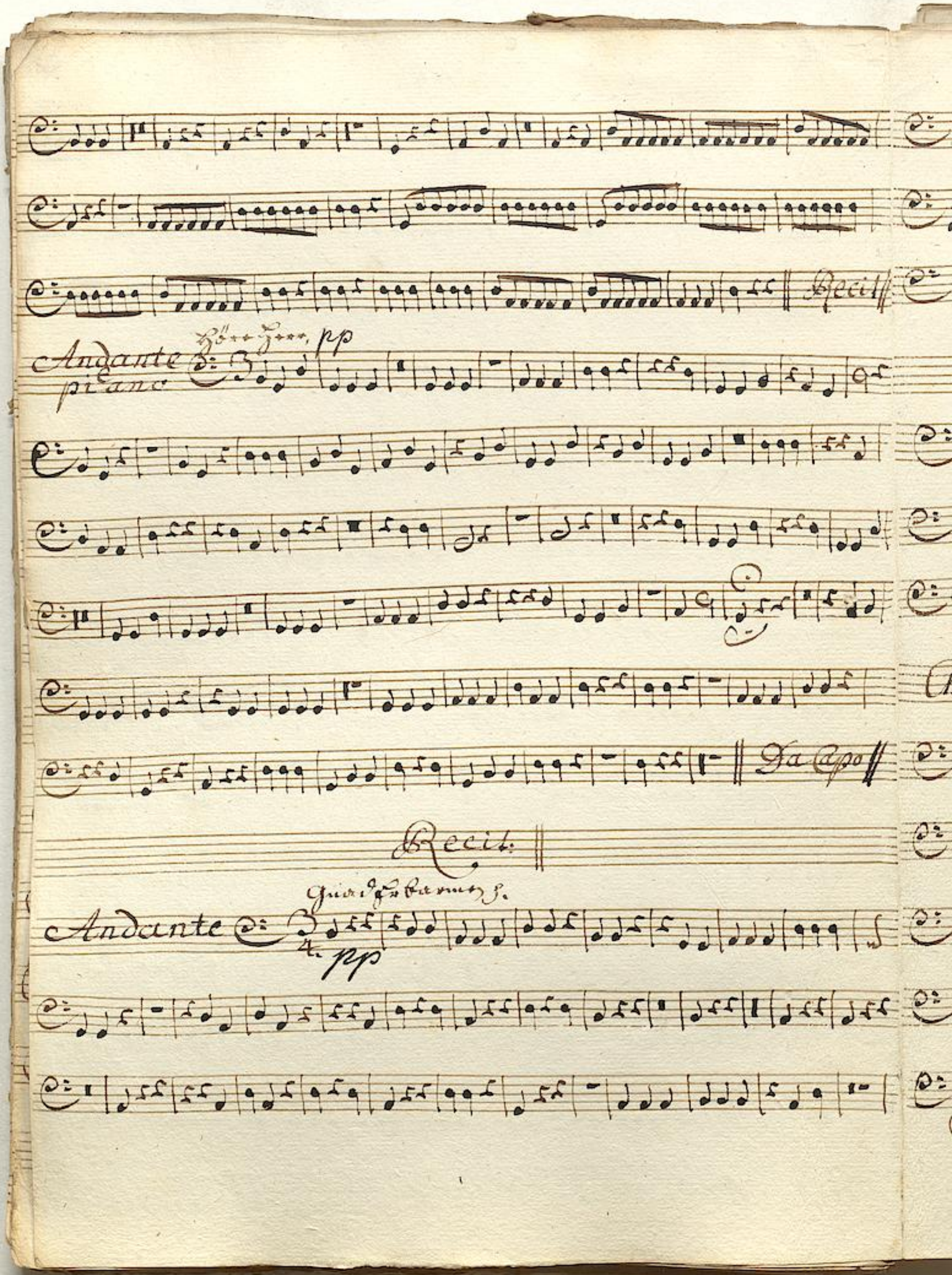

TECHNISCHE UNIVERSITÄT DARMSTADT
http://tudigit.ulb.tu-darmstadt.de/show/Mus-Ms-460-02/0093
Universitäts- und Landesbibliothek Darmstadt

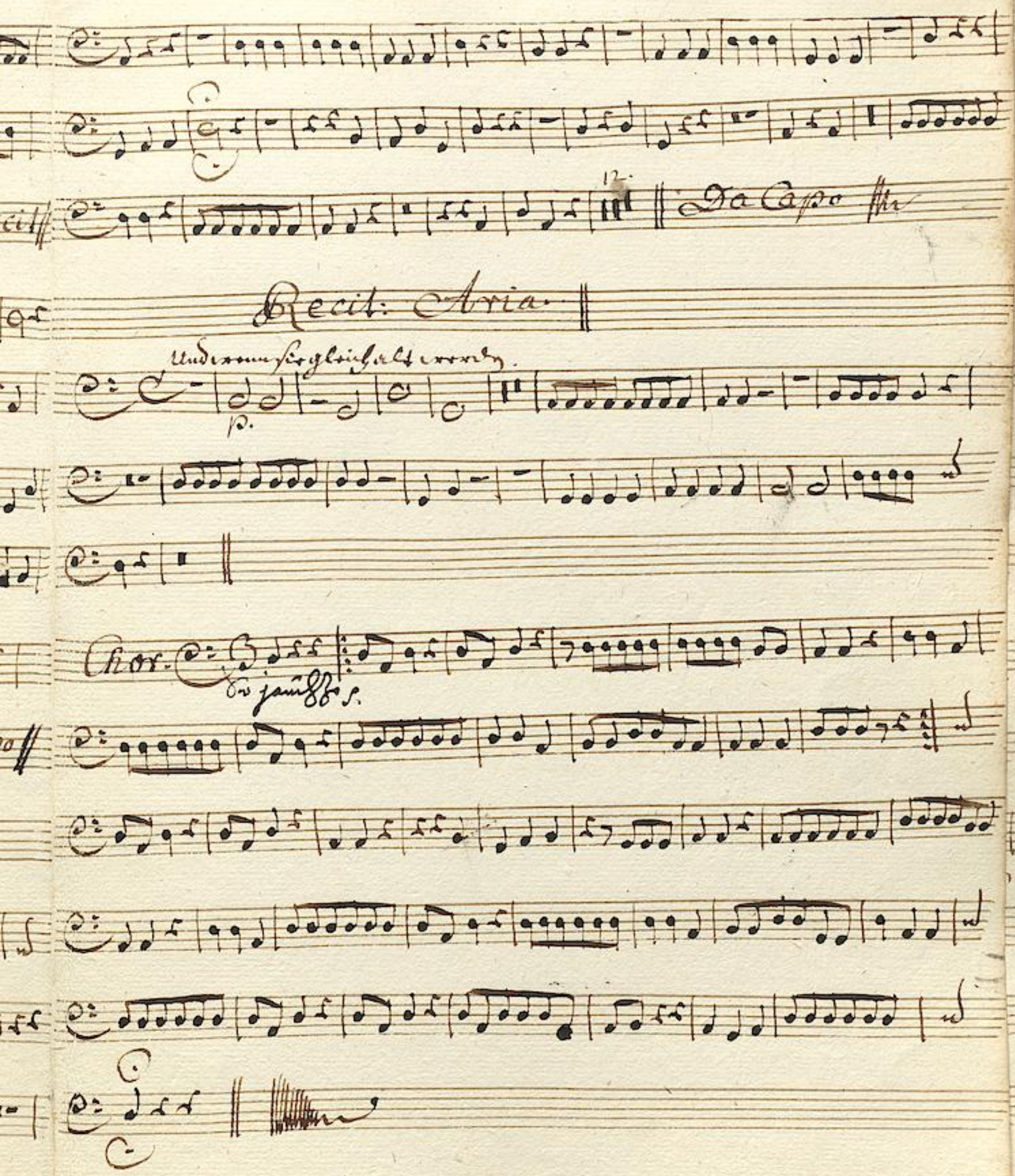

TECHNISCHE UNIVERSITÄT DARMSTADT
http://tudigit.ulb.tu-darmstadt.de/show/Mus-Ms-460-02/0094
Universitäts- und Landesbibliothek Darmstadt

TECHNISCHE UNIVERSITÄT DARMSTADT
http://tudigit.ulb.tu-darmstadt.de/show/Mus-Ms-460-02/0095
Universitäts- und Landesbibliothek Darmstadt

Canto.

allegro.

7.

Der gerechte wird grünen, wie ein Palm Baum =

Der gerechte wird grünen wie ein Palm = Baum Er wird wach =

= = = sen wie ein Ceder wie ein Ceder auf Lie =

= banon Er wird wach = = = sen wie ein

Ceder ÷ auf Li banon Die gepflan =

= = zet sind, in dem Hauße des Herrn, in dem

Hauße des Herrn, werden in den Vor =

= = höfen unsers Gottes grü = nen und

wenn sie gleich alt = werden und wenn sie gleich alt =

werden werden sie dennoch dennoch blühen fruchtbar u. frisch sey

werden sie dennoch ÷ blühen fruchtbar u. frisch = sey

Recit:

auf auf ergreifft mit muntern Händen die geübte

Instrumenten Spielt schlaget u. blaset spielt schlaget u. blaset

Schlaget u. blaset ein frölichs Lied Sänger sucht mit reinen Kehlen

Got- tes wohlthat zu erzehlen Heut heut für

Augen sieht und in Chö- ren und in Chö-

ren euer Lob- und Danck lied hören, und spielet und singet dem

Herren ein Lied und spielet und singet dem Her- ren ein

Lied

Rect: Aria

wohlan, Gott höret uns, so wie er mehr gethan, er der durch Fürsten

die welt will strafen u. belohnen, kennt unsers Landes Haupts er

habne Tugenden die dessen edles Hertz bewohnen. Nicht blut, wornach Ty-

rannen dürsten, nicht Rache darf in sein gemüthe gehn, nicht Eitelkeit und

wahn, nein, Gnade, Liebe, Huld erbarmen. Frömmigkeit, der Helden Zier u.

Schmuck, die wunder dieser Zeit, sind was er übt und denckt. denn Gott

Sprach, daß Ihn dem Land zum ersten schenckt, ich geb Ihm eine Seele die

Ich Ich selbst zum Herrschen außerwehle.

Aria

Gnad-Erbarmen Huld und Liebe sind die vä-

terliche Triebe die dir völ-

lig ei-gen sind Gnad Erbarmen Huld u. Liebe sind die vä-

terliche Trie-be die dir völ-

lig ei-gen sind die dir völ-lig

ei-gen sind Je-der Tag scheint Ihm verdorben der nicht

neu-e Treu erworben und nicht neu-e Treu er-

worben und die Her-tzen

an dich bind. Fürst aus deinem hol-den weesen Fürst aus dei-

nem hol-den weesen läßt sich schon die würckung lesen die die

Hof-nung in dir

sind Da Capo. Recit: Aria volti

Allegro

Aria.

Gewo = ge ner ausfluß der

Göttlichen Treue, bestär Kedie

Hof = = nungen wünsche aufs neu = + aufs neu

= + reiß Darm statt von aller von aller bekümmernis

los Gewo = ge ner ausfluß gewo

= ge ner ausfluß der Göttlichen Güte bestär = =

= Kedie Hof = = nungen wünsche aufs neu = +

aufs neu = + reiß Darm statt von aller von aller be

Kümmernis los. Ergieße dich reich = = lich auf Stäm =

= me und zweige er gieße dich reich = = = lich auf

Stäm = = me und zweige daß des = sen befestigter Fürsten

Stuhl stei = ge stei = ge und werde noch einmahl noch einmahl

Viel = mahls so groß Da Capo

p.

Und wenn sie gleich alt = werden ÷

werden sie dennoch ÷ fruchtbar fruchtbar u. frisch seyn, werden sie

dennoch ÷ fruchtbar fruchtbar u. frisch = seyn

Choral

So jauchze Land und freue dich Daß Gott der
und dir im grosen Ludewig Deß Sorgens

Herr dich lie = bet. Es sey in steter frischer Flor Des
Fülle gie = bet.

würdigen Hauptes Silbern Moor mit Ewgen Ruhm be de =

ket

TECHNISCHE UNIVERSITÄT DARMSTADT
http://tudigit.ulb.tu-darmstadt.de/show/Mus-Ms-460-02/0101
Universitäts- und Landesbibliothek Darmstadt

allegro. Alto.

7.

Der gerechte wird grünen wie ein Pfalm baum

Er wird wach=

sen wie ein Ceder wie ein Ceder auf Li banon er wird

wach= sen wie ein Ceder wie ein Ceder auf Li=ba

non 6. Die gepflantzet sind in dem Hauße des Herrn in dem

Hauße des Herrn werden in den Vorhöfen unsers Gottes unsers

Gottes grü=nen Und wenn sie gleich alt= werden

und wenn sie gleich alt= werden, werden sie dennoch

dennoch blühen fruchtbar und frisch seyn, werden sie dennoch

blühen fruchtbar u. frisch= seyn.

Recit.

9. Auf auf ergreifft mit

Muntern Händen die geübte Instrumenten Spielt schlaget u.

Blaset spielt schlaget u. blaset schlaget u. blaset ein fröliches Lied

TECHNISCHE UNIVERSITÄT DARMSTADT
http://tudigit.ulb.tu-darmstadt.de/show/Mus-Ms-460-02/0102
Universitäts- und Landesbibliothek Darmstadt

Recit. Aria. Recit. Aria

Recit. Aria.

Choral.

Tenore.

allegro. 7. 4.

Der gerechte wird grünen, wie ein Palm = baum,

Der gerechte wird grünen wie ein Palm baum er wird

wachsen, er wird wachsen wie ein Ceder, wie ein Ceder auf Li =

= banon, Er wird wachsen, ÷ wie ein Ceder, wie ein

Ceder auf Li = banon. Die gepflan = =

= tzet sind. in dem Hause des Herrn, werden in den

Vorhöffen unsers Gottes unsers Gottes grü = nen und

wenn sie gleich alt = werden und wenn sie gleich alt = werden

werden sie dennoch ÷ blühen, fruchtbar u. frisch seyn. werden sie

dennoch ÷ blühen fruchtbar u. frisch = seyn

Recit: Volti.

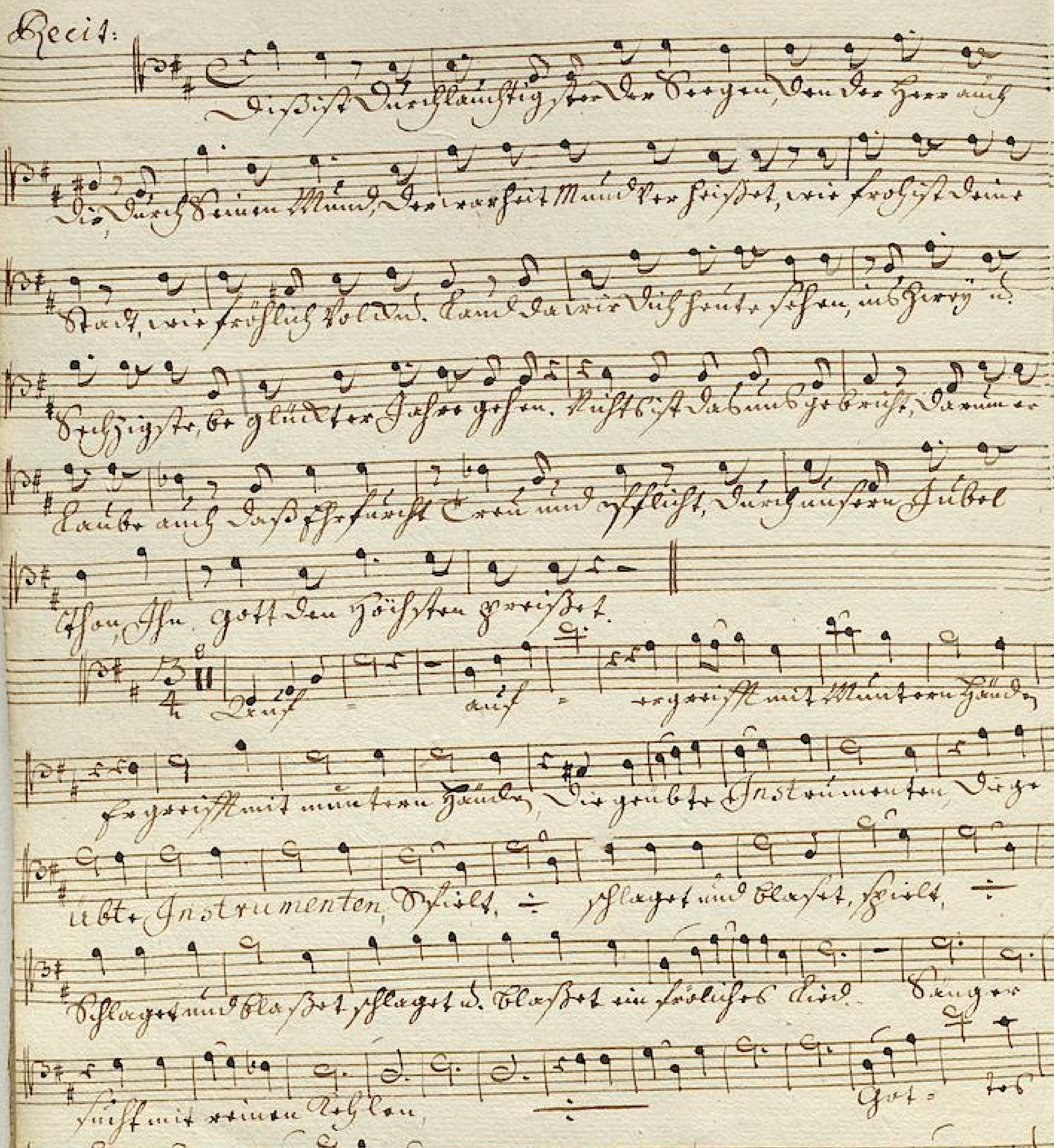
Recit:
ergreifft mit muntern Händen
ergreifft mit muntern Händen die geübte Instrumenten die ge
übte Instrumenten, spielt, schlaget und blaset, spielt,
schlaget und blaset schlaget u. blaset ein fröhliches Lied. Sänger
sucht mit reinen Kehlen,

Recit: ‖ Aria. ‖ Recit: ‖ Aria. ‖ Recit: ‖ Aria. ‖

Chorat

TECHNISCHE UNIVERSITÄT DARMSTADT
http://tudigit.ulb.tu-darmstadt.de/show/Mus-Ms-460-02/0107
Universitäts- und Landesbibliothek Darmstadt

Basso.

allegro.

Der gerechte wird grünen, wie ein Palm baum

Der gerechte wird grünen wie ein Palm baum, er wird wach=

=sen wie ein Ceder ÷ auf Li banon

Er wird wach= =sen wie ein Ceder, wie ein Ceder auf

Li = banon, die gepflantzet sind, in dem Hause des Herrn.

werden in den Vorhöff höfen unsers Gottes grü = nen

Und wenn sie gleich alt = werden und wenn sie gleich alt =

werden, werden sie dennoch ÷ blühen fruchtbar u. frisch seyn

werden sie dennoch ÷ blühen fruchtbar u. frisch = seyn ‖ Recit ‖

allegro.

Auf auf ergreifft mit muntern Händen, die geübte,

Instrumente, Spielt schlaget u. blaset spielt schlaget und blaset

Schlaget und blaset, ein Fröliches Lied Sänger sucht, mit reinen

Kehlen, Got = tes wohl that zu erzehlen heut heut

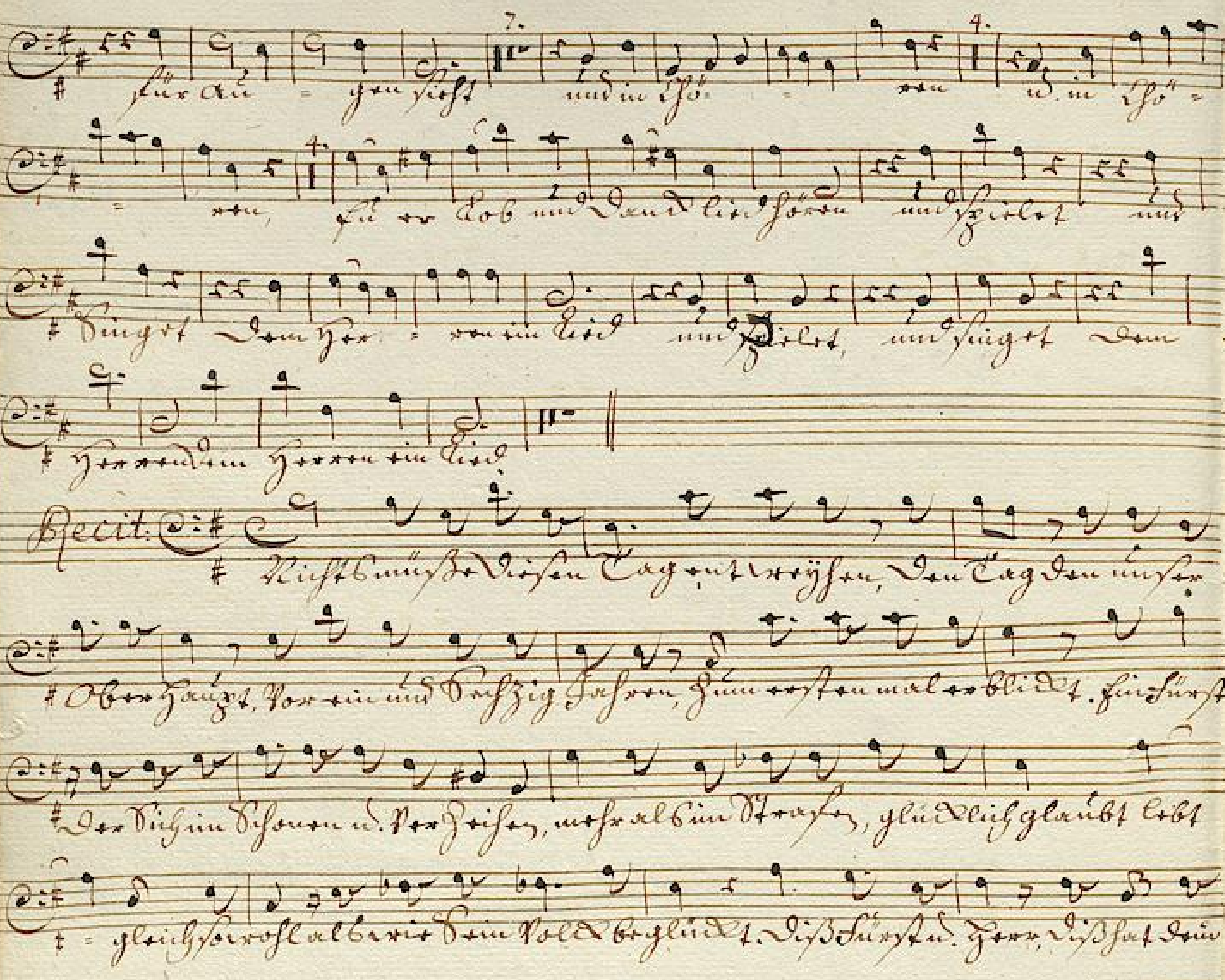

TECHNISCHE UNIVERSITÄT DARMSTADT
http://tudigit.ulb.tu-darmstadt.de/show/Mus-Ms-460-02/0109
Universitäts- und Landesbibliothek Darmstadt

Zerauf, Höre Herr hö- re Herr in jenen Höhen unser

Bitten unser Flehen nun der wünschen Seuf-

Zer auf. Gönne unsers Fürsten wegen frey von

Kummer Nothn. Flagen einen spa- ten Le- bens Lauf lass in

Dessen wohls gedeyhen, uns noch vie- le noch viele Jahre freuen.

Sage Ja - und Amen sage Ja - - tr. und

A - men drauf. Da Capo ||

Recit: || Aria ||

volti

Recit.

Doch diß ist nicht allein, erfreutes Hessen Land, dein glück be-
gründet sich zugleich, auf deines Printzen auch diese angeführt von
Gottes Treuer Hand, stützt sich die Ruhe, der Provintzen, was diese Helden
schon, in Ihren frühen Jahren, gewaget u. gethan, bestritten u. ertragen.
Das gräbt, der Vorsicht Hand, in ewigen Marmor ein, und läßet Darmstatt
dich anbey zur Freude lesen du werdest ewiglich, wie du biß hergewesen, bey
deren Fruchtbarkeit, nicht ohne Herscher seyn.

Aria allegro.

Gewo - ge - ner außfluß der
Gott - lichen Treue bestär - - - Ke die
Hof - - nung und wünsche aufs neu - - - aufs neu -
- - reiß Darm - - statt von aller von aller be
Kümmerniß loß gewo - - gener außfluß ge
wo - - ge - ner außfluß der göttlichen Güte bestär -
- - Ke die Hof - - nung u. wünsche aufs

Da Capo

Choral.

volti.

TECHNISCHE UNIVERSITÄT DARMSTADT
http://tudigit.ulb.tu-darmstadt.de/show/Mus-Ms-460-02/0112
Universitäts- und Landesbibliothek Darmstadt

So jauchze Land und freue Dich, Daß Gott der Herr Dich
und dir im großen Ludewig, Deß Segens Fülle

Lie= bet. Es sey in steter frischer Flor, Des würdgen
gie= bet.

Haupt es silber Moor, mit ewgen Ruhm bedecket.

TECHNISCHE UNIVERSITÄT DARMSTADT
http://tudigit.ulb.tu-darmstadt.de/show/Mus-Ms-460-02/0113
Universitäts- und Landesbibliothek Darmstadt

TECHNISCHE UNIVERSITÄT DARMSTADT
http://tudigit.ulb.tu-darmstadt.de/show/Mus-Ms-460-02/0114
Universitäts- und Landesbibliothek Darmstadt

TECHNISCHE UNIVERSITÄT DARMSTADT
http://tudigit.ulb.tu-darmstadt.de/show/Mus-Ms-460-02/0115
Universitäts- und Landesbibliothek Darmstadt