

# BARBE-BLEUE

OPÉRA BOUFFE

*en trois actes et quatre tableaux*

PAROLES DE MM

Henri Meilhac et Ludovic Halévy

MUSIQUE

DE

# J. OFFENBACH.

PARTITION  
PIANO ET CHANT

ARRANGÉE PAR  
LÉON ROQUES

PRIX 12<sup>f</sup>. NET

*E. Gérard & Co*

Ancienne Maison Meissonnier. Anc. Maison MEISSONNIER  
Paris. E. GÉRARD & Co éditeurs. 1. R. de la GHEE d'ANTIN. 1.

rue de la Chaussée d'Antin N°1, au coin du Bout<sup>d</sup> des Capucines.

Londres Chappell

Berlin Bote et Bock

# BARBE - BLEUE

OPÉRA ROUFFE

EN 3 ACTES et 4 TABLEAUX.

Paroles de M<sup>rs</sup>

HENRI MEILHAC et LUDOVIC HALÉVY.

Musique de

JACQUES OFFENBACH.

Représenté pour la première fois, à Paris, le 5 Février 1866,  
sur le

THÉÂTRE DES VARIÉTÉS.

## PERSONNAGES.

Le SIRE DE BARBE-BLEUE . . . . .	MM. DUPUIS.	BOULOTTE, paysanne . . . . .	M <sup>lles</sup> SCHNEIDER.
Le ROI BOBÈCHE . . . . .	KOPP.	La REINE CLEMENTINE, femme de Bobèche . . . . .	ALINE DUVAL.
Le COMTE OSCAR, grand courtisan du Roi . . . . .	GRENIER.	La PRINCESSE HERMIA, sous le nom de FLEURETTE . . . . .	VERNET.
POPOLANI, Alchimiste au service de Barbe-Bleue . . . . .	COUDER.	HELOÏSE, femme de Barbe-Bleue . . . . .	DE GÉRAUDON.
Le PRINCE SAPHIR . . . . .	HITTEMANS.	ROSALINDE, . . . . . id: . . . . .	AMÉLIE.
ALVAREZ . . . . .	HAMBURGER.	ISAURE, . . . . . id: . . . . .	GABRIELLE.
Un Greffier . . . . .	HORTON.	BLANCHE, . . . . . id: . . . . .	LEGRAND.
Deux Paysannes . . . . .	{ M <sup>lles</sup> LÉONIE. BEATRIX.	ÉLÉONORE, . . . . . id: . . . . .	MARTIN.
Deux Pages . . . . .	{ TAILLEFER. JENNY.	Un enfant . . . . .	la Petite MATHILDE.

Paysans, Paysannes, Hommes d'armes de Barbe-Bleue, Seigneurs et Dames de la Cour, Pages et Gardes du Roi Bobèche.

## CATALOGUE DES MORCEAUX.

N <sup>os</sup>	ACTE I.	Pages.	N <sup>os</sup>	ACTE III.	Pages.
	OUVERTURE-INTRODUCTION . . . . .	1	13.	RAN, PLAN, PLAN, . . . . .	136
1.	RÉCIT et DUO.— Dans la nature tout se réveille . . . . .	7	13 <sup>bis</sup>	RAN, PLAN, PLAN, . . . . .	138
2.	COUPLETS.— Ya des bergers dans le village . . . . .	19	14.	FINAL.— Voici cet heureux couple! . . . . .	140
2 <sup>bis</sup>	MÉLODRAME . . . . .	21		(2 <sup>e</sup> Tableau.)	
3.	{ A. CHŒUR.— Sur la place il faut nous rendre . . . . .	22	15.	ENTRACTE . . . . .	181
	{ B. PROCLAMATION.— J'apporte les volontés. . . . .	24	16.	CANTARILE.— Le voilà donc, le tombeau . . . . .	187
4.	CHŒUR de la LOTERIE.— Ah! prends mon nom . . . . .	35	17.	{ A. DUO.— Vous avez vu ce monument. . . . .	190
5.	COUPLETS de la ROSIÈRE.— V'la z'encor de drols . . . . .	38		{ B. LES AVEUX.— Pierre, un beau jour, parvint . . . . .	192
6.	CHŒUR.— Boulotte! saperlotte! . . . . .	43	18.	TRIO.— Hola! Hola! Ça me prend là! . . . . .	207
7.	CHŒUR du PALANQUIN.— Montez sur ce palanquin . . . . .	55	19.	{ A. FINAL . . . . .	212
8.	LÉGENDE de BARBE-BLEUE.— Ma première femme. . . . .	57		{ B. COUPLETS.— Mortes, sortez de vos tombeaux . . . . .	224
9.	FINAL.— Honneur! Honneur à Monseigneur! . . . . .	71		ACTE III.	
	ACTE II.		20.	ENTRACTE . . . . .	230
	(1 <sup>er</sup> Tableau.)		21.	{ A. CHŒUR NUPTIAL.— Une, deux, trois, quatre . . . . .	234
10.	INTRODUCTION, CHŒUR et COUPLETS.— C'est un métier difficile. . . . .	115		{ B. LAMENTO.— Madame, Ab! Madame . . . . .	240
10 <sup>bis</sup>	CHŒUR de SORTIE.— Qu'un bon courtisan s'incline. . . . .	125		{ C. DUEL . . . . .	254
11.	RONDO.— On prend un ange d'innocence. . . . .	127	21 <sup>bis</sup>	REPRISE du CHŒUR NUPTIAL. . . . .	264
11 <sup>bis</sup>	MÉLODRAME . . . . .	131	22.	{ A. CHŒUR des BOHÉMIENS.— Nous arrivons. . . . .	269
12.	QUATUOR.— C'est mon berger! . . . . .	132		{ B. BALLADE de la BOHÉMIENNE.— Nous possédons . . . . .	275
			23.	MÉLODRAME . . . . .	279
			24.	FINAL.— Idée heureuse, ingénieuse . . . . .	280

Parties d'Orchestre gravées.—S'adresser aux Editeurs.  
Pour la mise en Scène, s'adresser à la Régie du Théâtre des Variétés.

557632

M<sup>os</sup> 2. 4  
0326  
M<sup>os</sup> 2  
lib.

# BARBE - BLEUE

OPÉRA ROUFFE EN TROIS ACTES ET QUATRE TABLEAUX.

Paroles de  
MM. HENRI MEILHAC  
et LUDOVIC HALEVY.

Musique de  
**J. OFFENBACH.**

## OUVERTURE - INTRODUCTION.

Allegro.

PIANO.

Harm: *f*  
Cuivres.  
Clochettes.  
Timb:

Tutti.

*dim.*

*p* *pp*

Glochettes.  
Hautb:

Fl:  
pp Cuivres.

rit.

Moderato.  
Hautb:  
1<sup>re</sup> V<sup>on</sup>  
pp  
Quat:

C<sup>7</sup>s B<sup>9</sup>s  
*pp*  
Quat:

Hautb: Solo.  
Fl: Solo.

Hautb: Solo.  
Fl: Solo.  
*mf rit.* *p*  
1<sup>te</sup> Violon

C<sup>7</sup>s B<sup>9</sup>s  
*pp* Quat:

*pp*

Allegro.

mf

Tutti

Tutti.

*f* *p*

Fl.

G<sup>sc</sup> C<sup>sc</sup> sans cymb.

Tutti.

*f*

cre - - - scen - - - do.

- Un peu moins vite.

Enchaînez avec le N° 1.

# ACTE I.

## N° 1.

### RECIT ET DUO.

Moderato.

Hautb: Solo.

PIANO.

Clar: *p*  
Corns.  
Basson.

(Rideau.)

Quat: m.d.

Fl: 3 3 tr 3 tr 3

m.d. m.d.

Hautb:

Fl: 3 3 tr 3 tr 3

Quat: m.d. m.d.

3 3 6 cre - - - - - scen

SAPHIR.

do - - - - - Dans la\_nature tout se ré -

6

3

*fp*

- veille Et le so\_ leil sort de son lit.

Basson.  
Basses.

m.g.

On en\_ tend bour\_ don\_ ner là -

Hautcl.

- beille; Le coq chante et le boeuf un\_ git.

Harm:

BON Basse.

*f* Tutti.

Basson. Piston. Basson. Piston.

*p* *f* *p* *f*

Quat. Tromb. Tromb.

*P Quat:*

*vll<sup>o</sup>*  
*C-Basse.*

*Hautb: Clar:*  
*Fl:*

*B<sup>on</sup>*

FLEURETTE  
Andantino.

Or, depuis la rose nou - vel - le, C'est comme ça tous les ma -

SAPHIR.

Or, depuis la rose nou - vel - le, C'est comme ça tous les ma -

*Cl:*  
*C<sup>rs</sup>*

*1<sup>er</sup> Ven*  
*Quat:*

*B<sup>on</sup>*

F  
- tins; Avec cette flûte il m'ap-pel-le Et nous errons dans ces jar -

S  
- tins, Avec ma flûte je l'ap-pel-le Et nous errons dans ces jar -

Clar:  
B<sup>on</sup> Quat: Cl:

F  
- dins Et nous errons

S  
- dins, dans ces jar-dins.

Fl:  
*p* Hautb: *f* Tutti.

Quat:

## Allegro.

## FLEURETTE.

F  
Tous les deux, Amou-reux, Nous te-nant un doux lan-ga-ge, Nous al -

1<sup>re</sup> V<sup>on</sup> Fl: 1<sup>re</sup> V<sup>on</sup>

*P* *leggiero*. Hautb: Cl:

Quat:

F

-lons, Nous ve - nous, Nous par - courons ce bo - ca - ge, En a - vril, Me dit -

Fl:

Hautb:  
Cl:

F

-il, Tout ai - me dans la na - tu - re, Le prin - temps Donne aux champs Leur ver -

Fl:

1<sup>re</sup> ven

Hautb:  
Cl:

F

-do - yan - te pa - ru - re, Aimons nous, C'est si doux! Aimons - nous bien, je ten

Fl:  
Hautb:

F

pri - e. Il n'est pas, I - ci bas, D'autre bonheur dans la vi - e. Un bos -

F

\_quet Trop dis \_cret. L'enhar \_dit... Il sai \_ sit U \_ne main...C'est en

Cl Fl.:

B<sup>nd</sup>

F

vain Que je dis: Non, fi \_ nis. Tous les deux, A \_mou \_reux, Nous te \_

SAPHIR.

Tous les deux, A \_mou \_reux, Nous te \_

F

\_nant un doux lan \_ga \_ge, Nous al \_lons, Nous ve \_ nons, Nous par \_ courons ce ho \_

S

\_nant un doux lan \_ga \_ge, Nous al \_lons, Nous ve \_ nons, Nous par \_ courons ce ho \_

F  
- ca - ge. Aimons nous! C'est si doux! Aimons nous, car c'est la vi - e. Il n'est

S  
- ca - ge. Aimons nous! C'est si doux! Aimons nous, car c'est la vi - e. Il n'est

*mf*

F  
pas, I - ci has, D'autre bonheur. Aimons nous!

S  
pas, I - ci has, D'autre bonheur. Aimons nous!

*Cors.* *f* *Tutti.*

F  
Pauvre cher! Il a l'air Tout pe - naud. Tout ni - gaud. Mais sou -

*Fl. et p<sup>lon</sup>*

*p*

F  
- vant, Le bri - gand! Il son - rit Et me dit, Sans mo - tifs, Des mots

F

vifs Dans le fond Qui me font Mârrê - ter, Pai-pi - ter Et rou-

F

- gir De plai - sir. Quant à moi, Sans ef - froi, de l'en - tends Et puis

F

tout bas je re - prends: Qui c'est bien doux le prin - temps. le prin - temps. Il rou -

*rit.*

*rit.*

*a tempo.*

F

- git, Il pa - lit! Et je sens De nos cœurs les batte - ments; C'est la

F  
 fau-te du prim-temps! Dans un transport su-prême, Il s'é-crie! Ah! je

F  
 t'aimé! Dans un transport su-prême, Il s'é-crie: Il

S  
 SAPHIR.  
 Ah! je t'ai-me!

F  
 mai-me Il mai-me Ah!

S  
 de t'ai-me de t'ai-me

F  
 Tempo 4º

S  
 Tous les deux, Amou-

B<sup>on</sup>

F

Nous al - lons, Nous ve - nons, Nous par -

S

- reux, Nous te - nant un doux lan - ga - ge. Nous al - lons, Nous ve - nons, Nous par -

4<sup>e</sup> ven

El:

F

- courons ce bo - ca - ge. Aimons nous, C'est si doux! Aimons nous, car c'est la

S

- courons ce bo - ca - ge. Aimons nous, C'est si doux! Aimons nous, car c'est la

*mf*

F

vi - e. Il n'est pas, I - ci bas, D'autre bonheur, aimons nous! Qu'il est heu -

S

vi - e. Il n'est pas, I - ci bas, D'autre bonheur, aimons nous!

Harm:

F  
- reux! Mon amou\_reux! Tous les ma\_tins, Dans ces jar\_

S  
Qu'elle est heu\_reuse! Mon amou\_reuse! Dans ces jar\_

Fl

F  
- dins, Nous nous trou\_vons Et ré\_pé\_tons: Qu'il est heu\_reux! Mon amou\_

S  
- dins. Nous nous trou\_vons Et ré\_pé\_tons: Qu'elle est heu\_reuse!

F  
- reux! Tous les ma\_tins, Dans ces jar\_dins, Nous nous trouvons Et répé\_

S  
Mon amou\_reuse! Dans ces jar\_dins, Nous nous trouvons Et répé\_

F  
- tons: de t'ai - me de t'ai - me

S  
- tons: de t'ai - me de

*cre - - - - - scen - - - - -*

Timb:

F  
*cre - - - - - scen - - - - - do.*  
de t'ai - me je t'ai - me nous nous ai -

S  
*cre - - - - - scen - - - - - do.*  
t'ai - me de t'ai - me je t'ai - me nous nous ai -

*do.*

F  
- mons!

S  
- mons!

*ff*

Tutti.

N<sup>o</sup> 2.

## COUPLETS.

RÉP: Boulotte!... C'est Boulotte!

Andantino.

BOULOTTE.

Cl:  
Cors.  
Bassons.

PIANO.

Quat:

*f**p**dim:*

BOULOTTE.

Fl:

*p*1<sup>er</sup> Coup! Y'a des her -  
2<sup>e</sup> Coup! Or, on sait

Quat:

B

- gers dans le vil - la - ge Qui gar dent mieux qu' moi leur trou -  
qu' tout ba - ti - fo - leu - se A be - soin d' un ba - ti - fo -

Hautb:

B

- peau. Y'en a p'cè' qui, dans leur lai - ta - ge. Mett' moins d'a -  
 - leur. Il est là, l'mien, j'suis a - mou - reu - se; Est - il bêt'

B

- mi - don et moins d'eau. Mais saperlot - te! mais saperlot -  
 de m'ê - nir ri - gueur. Car etc: 1<sup>er</sup> ven car etc:

*mf* Harm:

B

- te! Y'en a pas un' pour é - ga - ler La p'tit' Boulot - te, Dès qu'il

*p*

B

s'agit d'ba - ti - fo - ler, Y'en a pas un' pour é - ga - ler La p'tit' Boulot - te, Dès qu'il

B

s'agit d'ba - ti - fo - ler. Y'en a pas, y'en a pas, non!  
 FI: CE

*p* *mf*

B

y'en a pas! y'en a pas! non, y'en a

*rit.*

B

pas!

*Tutti, f*

*p*

*1<sup>re</sup> fois.*

*2<sup>e</sup> fois.*

*f*

N<sup>o</sup> 2<sup>bis</sup>

## MÉLODRAME.

PIANO.

B<sup>on</sup>

*p*

*f Harp.*

Cuivres.

*ff rit.*

Tutti.

N<sup>o</sup>. 5.

## A. CHŒUR.

## B. PROCLAMATION.

RÉP: Et avec elles tout le village.

Allegro.

POPOLANI.

Sopranos.

Ténors.

Basses.

CHŒUR.

PIANO.

Allegro.

Basson.  
Alto.  
2<sup>o</sup> Violon*p* Basses.  
Timb:

Cl<sup>es</sup>  
Cl:

*mf* Fl<sup>on</sup>

B<sup>uth</sup>:

*f* Tutti.

Sur la place il faut nous rendre, C'est l'or\_dre de l'inten\_

Sur la place il faut nous rendre, C'est l'or\_dre de l'inten\_

Sur la place il faut nous rendre, C'est l'or\_dre de l'inten\_

*p* Fl<sup>on</sup>

*tr*

- dant. Il vient pour nous faire en - ten dre Quel - que chos' d'in - té - res -

- dant. Il vient pour nous faire en - ten dre Quel - que chos' d'in - té - res -

- dant. Il vient pour nous faire en - ten dre Quel - que chos' d'in - té - res -

- sant. Il vient pour nous faire en - tendre Quel - que chos' d'in - té - res -

- sant. Il vient pour nous faire en - tendre Quel - que chos' d'in - té - res -

- sant. Il vient pour nous faire en - tendre Quel - que chos' d'in - té - res -

*f* - sant, ——— 3 *f* POPOLANI. *p* Vous

*f* - sant, ——— 3 *f* *p*

*f* - sant, ——— 3 *f* *p*

*ff* Tutti. *p*

P

tou\_tes et vous tous, qui vous trou - vez i -

1<sup>re</sup> V<sup>o</sup><sup>n</sup>

P

- ci, de vous sa - lue,

Quat: Fl:

f p p Cl:

de vous sa - lue, de vous sa -

Fl: Hautb: Cl: B<sup>n</sup>

P

- lue Et je vous dis ce - ci: Tutti,

Fl: Fl: Cl: Fl: vons B<sup>n</sup> vons

All<sup>o</sup> moderato. N<sup>o</sup> 3 B PROCLAMATION.

Tutti. Jap - por - te les volon - tés - du Si - re

f p Quat: Cuiv: 1<sup>re</sup> V<sup>o</sup><sup>n</sup>

G<sup>sse</sup> C<sup>esse</sup> et Cymb:

P

de Barbe-bleue, Cé\_ lèbre à plus d'une lieue Par sa soif des voluptés.

P

J'ap\_ por\_ te les volon\_ tés du Si\_ re de Barbe-bleue, Cé\_ lèbre à

P

plus d'une lieue Par sa soif des voluptés. Il , veut, il a dit: je veux

P

Qu'on cou\_ ron\_ ne u\_ ne rosie\_ re. Là trou\_ ver, c'est une affai\_ re, 1. v. ou

P

Etre et pa\_ raître étant' deux, Eu\_ sa\_ ge de nos aïeux, Le plus or\_ 1. v. ou

*p* *>* *>* *>*

- di - naire usa - ge Est de choi - sir la plus sa - ge; Mais c'est ro - co -

*p* *>* *>* *>*

- co, c'est vieux. J'ap - por - te les volon - tés Du Si - re de Barbe - bleu,

*Sopranos.*

*Ténors.* *p* Tel - les sont les, les vo - lon - tés

*Basses.* *p* Tel les sont les, les vo - lon - tés

*p* Tel - les sont les, les vo - lon - tés

*Cuiv:*  
*1.° yon*

*Gsse* *(Cisse)*

*p* *>* *>* *>*

Cé - lebre à plus d'une lieue Par sa soif des vo - luptés. J'ap - por - te

Du Si - re de de Bar - be - bleu. Tel - les sont

Du Si - re de de Bar - be - bleu. Tel - les sont

Du Si - re de de Bar - be - bleu. Tel - les sont

*P*

les vo-lontés Du Si-re de Barbe-bleue, Cé-lèbre à plus d'une lieue

les les vo-lon-tés Du Si-re de

les les vo-lon-tés Du Si-re de

les les vo-lon-tés Du Si-re de

*P*

Par sa soif des vo-lup-tés. Ce sys-tème a fait son temps,

de Bar-be-bleue.

de Bar-be-bleue.

de Bar-be-bleue.

Fl: *p*

Cordes.

Hautb: *p*

Harm: *p*

Quivres.

G<sup>se</sup> C<sup>se</sup>

P

d'en sais un bien plus com\_mo\_de, Gar no\_tre an -

P

- cien - ne mé\_tho\_de A\_vait ses in - con\_vé\_nients.

P

Nou en sui\_vrons au\_jeur\_d'hui U - ne cent

Et  
Harpes:

Harm: Cordes.

Cuivres. G<sup>55e</sup> C<sup>55e</sup>

P

fois plus jo\_li\_e: Nous met\_trons en lo\_te\_ri\_e

*p*

La ro - se et ce qui s'en\_suit. Donc don - nez

Hautb.  
Cl.

*p*

*p*

à mon gref - fier, A - fin qu'il puisse ins cri - re,

Fl.

*p*

GSP GSP

*p*

Vos noms qu'il va vite é - cri\_re Sur un car - ré

*p*

de pa - pier. Tout le mon - de ti - re -

Cuivres.

P

- ra Au sort, de cet - te ma - niè - re, Et nous pren -

P

- dons pour ro - siè - re La cel - le qui ga - gne - ra, La -

*f* Tutti.

P

cel - le qui ga - gne - ra.

P

Tel - les sont les vo - lon - tés Du Si - re de Barbe - bleue,

Sopranos.

Tel - les sont les vo - lon - tés main -

Ténors.

Tel - les sont les vo - lon - tés main -

Basses.

Tel - les sont les vo - lon - tés main -

*p* Tutti.

*p*

Cé - lèbre à plus d'ù - ne lieu Par sa soif des vo - lup - tés.  
 te - nant Du Si - re de Bar - be -

te - nant Du Si - re de Bar - be -

te - nant Du Si - re de Bar - be -

*tr*

*tr*

*f*

Tel - les - sont les vo - lontés Du Si - re de Barbe - bleue,  
 - bleue, Cé - lè - bre à plus d'ù - ne lieu,  
 - bleue, Cé - lè - bre à plus d'ù - ne lieu,  
 - bleue, Cé - lè - bre à plus d'ù - ne lieu,

*tr*

*cresc*

*tr*

*p*

Cé - le - bre à plus d'ü - ne lieue Par ses vo - lup -

*f*

Oui, par sa soif des vo - - lup -

*f*

Oui, par sa soif des vo - - lup -

*f*

Oui, par sa soif des vo - - lup -

*p*

- tes. Al - lons, pou - let - tes et tendrons, Le greffier va prendre vos noms,

- tes.

- tes.

- tes.

*p*

*p*

Al lons, pou let tes et tendrons, Le greffier

*f*  
Et nos pré - noms.

*f*  
Et leurs pré - noms.

*f*  
Et leurs pré - noms.

*f* **TUTTI.** *p*

*p*

va prendre vos noms. Allons, pou let tes et ten -

*f* *p*  
Et nos pré - noms. Al lons, pou let tes et ten -

*f* *p*  
Et leurs pré - noms. Al lons, pou let tes et ten -

*f* *p*  
Et leurs pré - noms. Al lons, pou let tes et ten -

*f* *p*

P.

- drons, Le greffier va prendre vos noms Vos noms vos pré-

- drons, Le greffier va prendre nos noms Nos noms nos pré-

- drons, Le greffier va prendre vos noms Vos noms vos pré-

- drons, Le greffier va prendre vos noms Vos noms vos pré-

P.

- noms vos noms vos pré-noms.

- noms nos noms pré-noms.

- noms vos noms pré-noms.

- noms vos noms pré-noms.

N<sup>o</sup> 4.

## CHŒUR DE LA LOTERIE.

All<sup>o</sup> mod<sup>to</sup>

1<sup>re</sup> Sopra:

2<sup>e</sup> Sopra:

*f* TUTTI Cors

All<sup>to</sup> mod<sup>to</sup>

Ah! prends mon nom

1<sup>er</sup> Violon Ah!

Clar: Triang: Clar: Bon

*p* Hautb: Cors:

Et mon prénom, Jo-li greffier,

prends mon nom Et mon prénom, Jo-li gref.

The musical score is arranged in three systems. The first system shows the vocal parts (1<sup>re</sup> and 2<sup>e</sup> Sopra) and the piano accompaniment. The tempo is marked 'All<sup>o</sup> mod<sup>to</sup>'. The second system continues the vocal parts and includes instrumental parts for Clarinet, Horns, Trumpet, and Violin. The tempo changes to 'All<sup>to</sup> mod<sup>to</sup>'. The lyrics 'Ah! prends mon nom' are written under the vocal lines. The third system continues the vocal parts and instrumental accompaniment. The lyrics 'Et mon prénom, Jo-li greffier,' and 'prends mon nom Et mon prénom, Jo-li gref.' are written under the vocal lines.

Gentil greffier, Trep' ta plum' dans ton en - cri - er. Ah!

fier, gentil greffier, Trep' ta plum' dans ton en - cri - er.

Flutes. TUTTI.

prends mon nom Et mon prénom,

Ah! prends mon nom Et mon prénom,

Jo.li greffiers gentil greffier, Trep' ta plum' dans ton

Jo.li greffier, gentil greffier, Trep' ta plum' dans ton

TUTTI.

en - cri - er. Jo - li greffier, gentil greffier, Tresp' ta plum'

en - cri - er. Jo - li greffier, gentil greffier, Tresp' ta plum'

Flûtes.  
Bons

Basses.

Jo - li greffier gentil greffier Tresp' ta plum' Oui jo - li greffier

Jo - li greffier gentil greffier Tresp' ta plum' Oui jo - li greffier

TUTTI

Ah! gentil greffier Tresp' ta plume dans ton encri - er.

Ah! gentil greffier Tresp' ta plume dans ton encri - er.

Lento.

*p*

Enchaînez avec le N<sup>o</sup> 5.

N<sup>o</sup> 5.

## RÉCIT ET COULETS DE LA ROSIÈRE.

Moderato Récit.

BOULOTTE.

Faut-il y al - ler, ou faut-il pas y al -

Quatuor.

...ler? V' là c'que j'me d'mande en mon par.ti - cu -

...lier.... Ah! bah! qui n'risque rien n'a rien!

Hautb. Cl.  
f B<sup>n</sup>

Quat.

Eh! l'homme aux noms, prenez le mien! Eh! très vite.

Ténors.

Soprani.

Tenori.

Bassî.

quoi! Bou\_lot\_te. y pen\_ses-tu? Eh! quoi! Bou\_lot\_te.

*p*

Eh! quoi! Bou\_lot\_te.

Clar:

Hautb:

*p*

*p*

Bons

Eh! quoi! Bou\_lot - - - - te,

y pen\_ses-tu? Il s'a - git d'un prix de ver - tu!

y pen\_ses-tu? Il s'a - git d'un prix de ver\_tu! Eh! quoi! Bou

Flute.

Altos.

Il s'a - git d'un prix de ver - tu! Eh! quoi Bou\_lot - te, Bou\_lot - te,

Il s'a - git d'un prix de ver - tu! Eh! quoi Bou\_lot - te, Bou\_lot - te,

- lot - - - - te, Eh! quoi Bou\_lot - te, Bou\_lot - te,

*Vous*

*f* *ff* TUTTI.

Basses.

Il s'a - git \_\_\_\_\_ d'un prix de ver - tu!

Il s'a - git \_\_\_\_\_ d'un prix de ver - tu!

Hautb.  
Clar:

Bons

*pp* (Parlé.) (Parlé.)

Y penses - tu? y penses - tu?

Y penses - tu? y penses - tu?

Quat: Y penses - tu? y penses - tu?

Basses.

**BOULOTTE.** *All<sup>to</sup>*

1<sup>er</sup> C<sup>t</sup> V' la z'en.cor'de drôl's de jeu - nes - ses, Qui  
2<sup>me</sup> C<sup>t</sup> C'est vrai, qu'en fac'd'un'ga.lan - tri - e Je

*pp* Quat:

B

s'co - a - lis'nt pour m'em - pê - cher D'ap - pro - cher. Rien,  
n'prends pas des airs cour - rou - cés Et pin - cés. Chez

B<sup>on</sup>

B

- trez vos grif - fes, mes Prin - ces - ses, Car si l'on m'pousse à bout, oui -  
moi pas ombr' de bé - gueul' ri - e; Rien que d'la bonne et gross' ver -

B

dà! On ver - ra! Vous a - vez vos droits, j'ons les  
- tu, C'est con - nu. Ain - si mes ti - tres va - lent bien les

Hautb.

B

nô - - - tres... C't'honneur, c't'honneur que  
vô - - - tres... C't'honneur, c't'honneur que

Flûtes.

a tempo.

*rit.*

vous d'sirez si fort, ah! Pourquoi qu'j'aurions pas comm'les au - tres, Puis.

Harm: a tempo.

*p*

a tempo.

- que ça doit s'ti\_rer au sort? Pour\_ quoi qu'j'aurions pas comm' les

Hautb:  
Clar:  
Cors:

*p*

*rit.*

au - tres, Puisque ça doit s'ti\_rer au sort?

*mf* *f*

1<sup>re</sup> Fois. 2<sup>me</sup> Fois.

2<sup>e</sup> Cl. C'est

*p* Quat. *ff*

N° 6.

RECITS ET CHŒUR DE SORTIE.

REP: Voilà, m'sieur, voilà! Boulotte!

Allegro.

BOULOTTE.

Comte OSCAR.

V. SPOLANI.

(Lisant le nom que l'enfant lui remet.)

Boulotte!

Sapre.

Quatuor.

Timb.

Comte OSCAR.

*p*

Sapre - lot - te! C'est Bou -

- lot te! C'est Boulotte!

Saprelotte! C'est Boulotte!

Saprelotte! C'est Boulotte!

Harm.

*f* Cuivres.

*p* Quat.

c. o. *lotte, c'est Bon lotte!*

*p* *O Ciel! quelle sur-pri-se! Hasard bien fait pour é-ton-*

*p* *Ah! mon Dieu! ce ha-sard est fait pour é-ton-*

*p* *Ah! mon Dieu! ce ha-sard est fait pour é-ton-*

Clar: *pen*  
Quat.  
  
Tromb:

*- ner! Le sort la fa-vo-ri-se Et nous de vous nous in-cli-*

*- ner! Malgré tout, malgré tout Il faut nous in-cli-*

*- ner! Malgré tout, malgré tout Il faut nous in-cli-*

(Regardant la corbeille qui a servi à la loterie)

animé.

*f*

c.o.

O prodige! ô merveille! Je reconnais cette cor-

- ner.

- ner.

in - eli - ner.

*fp* Quat.

c.o.

- beille! A qui, à qui, à qui cette corbeille?

Cette corbeil - le,

Cet - te cor -

Cet - te cor -

Flûte.

Clar. *fp*

Cors. *fp*

Hautb. *fp*

Cors.

*fp*

Bons

BOULOTTE.

C'est la cor-beille de Fleu-

C. o.

A qui? oui,oui,oui,oui,oui!

à qui?.

beille, à qui?

beille; à qui?

Flûtes.

*fp*

B.

- ret - te, La fleu - ris - te qui loge

o.

De Fleu - rette,

De Fleu - rette,

De Fleu - rette,

De Fleu - rette,

B. *f*  
là. C'est la cor -

0. Qui loge là.

Qui lo - ge là. C'est la cor -

Qui lo - ge là. C'est la cor -

Qui lo - ge là. C'est la cor -

*f* TUTTI

B. -beil.le de Fleu.rettes Qui lo - ge là qui lo - ge là

0. C'est Fleu.

-beil.le de Fleu.rettes Qui lo - ge là qui lo - ge là

-beil.le de Fleu.rettes Qui lo - ge là qui lo - ge là

-beil.le de Fleu.rettes Qui lo - ge là qui lo - ge là

Flûtes.  
Hautb.  
*p*

*p*

B. C'est Fleurette qui loge là.

C.0. rette la fleuriste

*p*

C'est Fleurette qui loge là.

*p*

C'est Fleurette qui loge là.

*p*

C'est Fleurette qui loge là.

Clar:

*pp*

*ff* TUTTI.

B<sup>ns</sup> Cors.

All<sup>o</sup> mod<sup>to</sup>

C.0. Ce - la suffit, éloignez-vous, Laissez-moi tous, oui,

*p*

1<sup>er</sup> ven  
B<sup>on</sup>  
Cors.

## BOULOTTE .

## POPOLANI .

O - bé - issons é - loignons - nous  
 O - bé - issons é - loignons - nous  
 tous, tous, tous, tous .  
 O - bé - issons é - loignons - nous  
 O - bé - issons é - loignons - nous  
 O - bé - issons é - loignons - nous  
 B. éloignons-nous tous tous, tous, tous, tous, tous, tous, tous, tous  
 P. éloignons-nous tous tous, tous, tous, tous, tous, tous, tous, tous  
 C. 0. E. loignez-vous oui, tous, tous, tous, tous  
 éloignons-nous tous tous, tous, tous, tous, tous, tous, tous, tous  
 éloignons-nous tous tous, tous, tous, tous, tous, tous, tous, tous  
 éloignons-nous tous tous, tous, tous, tous, tous, tous, tous, tous  
 Flûtes . 1<sup>er</sup> Ven  
 Hautb.

B. *p* Tous, tous, tous, tous O - bé - issons,

P. *p* Tous, tous, tous, tous O - bé - issons,

C. 0. E - loignez-vous, oui, Tous, tous, tous, tous

Tous, tous, tous, tous *p* O - bé - issons,

Tous, tous, tous, tous *p* O - bé - issons,

Tous, tous, tous, tous O - bé - issons,

*p*

B<sup>on</sup>

B. éloignons-nous E.loignons - nous tous tous tous tous

P. éloignons-nous E.loignons - nous tous tous tous tous é - loignons -

C. 0. E - loignons -

éloignons-nous E.loignons - nous tous tous tous tous

éloignons-nous E.loignons - nous tous tous tous tous é - loignons -

éloignons-nous E.loignons - nous tous tous tous tous é - loignons -

*Haute.*

B. E. loi.gnons-nous tous tous tous tous tous tous tous tous

P. nous tous tous tous tous tous tous tous tous é. loi.gnons

C.O. vous E. loi.gnez-vous tous tous tous tous é. loi.gnez-

E. loi.gnons-nous tous tous tous tous tous tous tous tous

nous tous tous tous tous tous tous tous tous é. loi.gnez-

nous tous tous tous tous tous tous tous tous é. loi.gnez-

**TUTTI.**

B. E. loi.gnons-nous tous tous tous tous tous tous tous tous tous tous

P. nous tous tous tous tous tous tous tous tous tous tous

C.O. vous E. loi.gnez-vous tous tous tous tous tous tous tous

E. loi.gnons-nous tous tous tous tous tous tous tous tous

nous tous tous tous tous tous tous tous tous tous

nous tous tous tous tous tous tous tous tous tous

B 

tous tous tous tous tous tous tous tous tous tous tous!

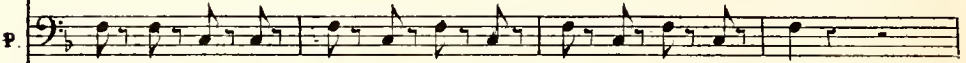
P 

tous tous tous tous tous tous tous tous tous tous tous!

G.O. 

tous tous tous tous tous tous tous tous tous tous tous!

tous tous tous tous tous tous tous tous tous tous tous!

tous tous tous tous tous tous tous tous tous tous tous!

tous tous tous tous tous tous tous tous tous tous tous!

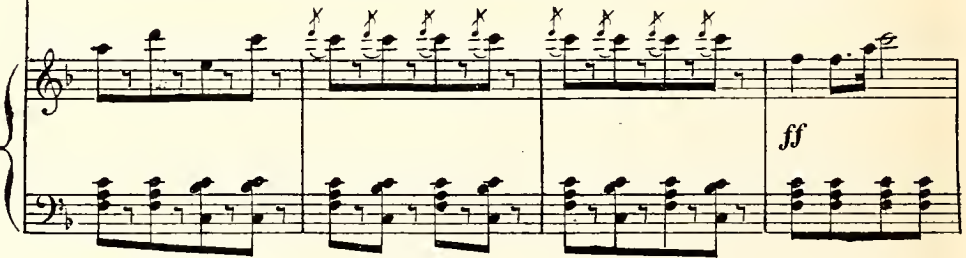

*ff*

N<sup>o</sup> 7.

## CHŒUR DU PALANQUIN.

RÉP: Vous n'avez qu'à obéir, Princesse!...

All<sup>to</sup> maestoso.

FLEURETTE.

4 Pages  
(Soprani)

SAPHIR.

Comte OSCAR.

Porteurs.

PIANO.

4 P. Il va faire chaud le long du ch'min.

S. Il va faire chaud le long du ch'min.

C.O. Il va faire chaud le long du ch'min. Montez sur ce palanquin, Que surmonte un

P. Il va faire chaud le long du ch'min.

Il va faire chaud le long du ch'min.

Cors.

4 P. *mf* Cré coquin! cré coquin! Il va faire chaud le long du ch'min.

S. *mf* Cré coquin! cré coquin! Il va faire chaud le long du ch'min.

C.O. *mf* Cré coquin! cré coquin! Il va faire chaud le long du ch'min.

baldaquin, Cré coquin! cré coquin! Il va faire chaud le long du ch'min.

P. *mf* Cré coquin! cré coquin! Il va faire chaud le long du ch'min.

Cré coquin! cré coquin! Il va faire chaud le long du ch'min.

## FLEURETTE.

*P*

Viens et suis ce pa-lan-quin, Que surmonte un bal-da-quin,

*P*

B<sup>ch</sup>

*F*

Doux co-quin, gai co-quin, L'a-mour se-ra du che-min.

**TUTTI.**

4 Pages.

*mf*

Mon-tez sur ce pa-lan-quin, Que surmonte un baldaquin, Cré coquin!

**SAPHIR.**

*mf*

Mon-tez sur ce pa-lan-quin, Que surmonte un baldaquin, Cré coquin'

**Comte OSCAR.**

*mf*

Mon-tez sur ce pa-lan-quin, Que surmonte un baldaquin, Cré coquin!

*mf*

Mon-tez sur ce pa-lan-quin, Que surmonte un baldaquin, Cré coquin!

**Porteurs.**

*mf*

Mon-tez sur ce pa-lan-quin, Que surmonte un baldaquin, Cré coquin!

4 P. *cré coquin! Il va fair'chaud l'long du che - min.*

5. *cré coquin! Il va fair'chaud l'long du che - min.*

6.0. *cré coquin! Il va fair'chaud l'long du che - min.*

P *cré coquin! Il va fair'chaud l'long du che - min.*

*cré coquin! Il va fair'chaud l'long du che - min.*

Clar:  
TUTTI. *p*  
 Quat:

TUTTI.

Cors. Clar:  
Quat: *f*

*f* Harm:  
Cuavres.

N<sup>o</sup> 8.

## LEGENDE DE BARBE-BLEUE.

Très modéré.

BARBE-BLEUE

En\_cor u\_ne, soldats, bel\_le par\_mi les bel - - -

Ténors.

HOMMES  
D'ARMES.

Basses.

Harm.

PIANO.

*p*

B-B.

les! Pourquoi donc le destin, le destin les met - il sur mes pas,

*p*

Timb.

B-B.

Ces femmes, qu'aussi - tôt des morts ac\_ci\_den - tel - les

B-B.

Ar\_rachent de mes bras,

*p* Quat.

(presque pleurant.)

(très gai.)

B-B.

Ar\_rachent de mes bras? Ma pre

**Allegro.**

B-B.

miè\_re femme est mor\_te Et, que\_le dia\_ble m'em\_por\_te! Si j'ai

*p* Quat.

Fl.

B-B.

ja\_mais su com\_ment. La deu\_

CHŒUR. *p* S'il a ja\_mais su com\_ment.

*p* S'il a ja\_mais su com\_ment.

Pist. *pl<sup>te</sup>fl.*

B.B. *xième et la troi...sième, Ainsi que la qua...tri...ème, Je les*

Fl.   
Ob. 

B.B. *pleu - re, Je les pleure é - ga - le - ment.*

CHŒUR. *Il les pleu - re,*

*Il les pleu - re,*

*p*  
Pist

B.B. *La cinquième m'é - tait chère; Mais, la se - mai - ne der - nière,*

Fl. 

B.B. A mon grand é - ton - ne - ment,

CHŒUR. A son grand é - ton - ne - ment,

A son grand é - ton - ne - ment,

Pist.

Bon

B.B. Sans au - cun mo - tif plau - si - ble, Les trois Parques, c'est hor - ri - ble!

(d'une voix terrible)

B.B. L'ont cueil - li - e en un mo - ment! Je

CHŒUR. L'ont cueil - li - e en un mo - ment.

L'ont cueil - li - e en un mo - ment.

Ob.

Bon

B.B. suis Bar - be - bleue! Je

Il est Bar - be - bleue!

Flûte. Il est Bar - be - bleue!

B.B. suis Bar - be - bleue! Barbe-bleue!

Il est Bar - be - bleue! Barbe -

Flûte. Il est Bar - be - bleue! Barbe -

Tutti

B.B. Barbe-bleue! ah! Je suis Bar - be

- bleue. Barbe - bleue Voyez de - vant vous Bar - be - bleue!

- bleue Barbe - bleue Voyez de - vant vous Bar - be - bleue!

(très gaiement.)

*p*

B.B.

-bleue, ô gué! Ja - mais veuf ne fut plus gai, Non, Je suis Bar.be -

B.B.

-bleue, ô gué! Ja - mais veuf ne fut plus gai, Bar.be - bleue!

CHŒUR. Il est Bar.be -

Il est Bar.be -

Tutti.

B.B.

ah! Ja - mais veuf, non

-bleue, ô gué! Ja - mais veuf ne fut plus gai, Non, ja - mais veuf, non

-bleue, ô gué! Ja - mais veuf ne fut plus gai, Non, ja - mais veuf, non

B-B.

ja - mais veuf ne fut ne fut plus gai Je suis Barbe - bleue

ja - mais veuf ne fut ne fut plus gai Il est Bar.be -

ja - mais veuf ne fut ne fut plus gai Il est Bar.be -

B-B.

Je suis Bar.be, bar.be, barbe, bar.be, barbe - bleue, Je suis Bar.be -

-bleue C'est bien Bar be bleue

-bleue C'est bien Bar - be - bleue

B-B.

-bleue Je suis Barbe, barbe, barbe, barbe, barbe,

Il est Barbe - bleue C'est bien Bar - be -

Il est Barbe - bleue C'est bien Bar - be -

B-B

- bleue. Barbe-bleue Barbe - bleue Barbe-bleue Barbe - bleue.

-bleue Barbe-bleue Barbe - bleue Barbe-bleue Barbe - bleue.

- bleue Barbe-bleue Barbe - bleue Barbe-bleue Barbe - bleue.

*f* *ff*

Tutti.

2<sup>e</sup> COUPLET.

B-B

Mainte - nant que j'ai dit comme L'on m'ap -

*p*

B-B

- pel - le et l'on me nom - me, Cba - eun comprend - à l'ins -

Fl. *p*  
Pist.

B-B

- tant

Que mon u - ni - que pen -

CHŒUR

Chacun comprend à l'instant

Chacun comprend à l'instant

P<sup>mo</sup> Fl.

B-B

- sé - e Est de la voir rempla - cé - e, Celle que, celle

Celle qu'il,

Celle qu'il,

Fl.  
Ob.

B<sup>on</sup> B<sup>ss</sup>

B-B

que j'a - do - rais tant! En - tre nous, c'est cho - se fai - te,

Fl.

Pist.

BB

La si xième est tou-te prête, Mais je sais ce qui l'at-tend!

BB

Je le sais et je crois mê-me

CHŒUR

Mais il sait ce qui l'attend!

Mais il sait ce qui l'attend!

Pist.

Bon

The second system includes a vocal line (BB) with lyrics "Je le sais et je crois mê-me", a choral line labeled "CHŒUR" with lyrics "Mais il sait ce qui l'attend!", and a piano accompaniment. The piano part includes the markings "Pist." and "Bon". The vocal line has a fermata over the word "mê-me".

BB

Que dé-jà, de la sep-tiè-me, Je m'oc-cu-pe va-guement.

Il s'oc-

Il s'oc-

The third system features a vocal line (BB) with lyrics "Que dé-jà, de la sep-tiè-me, Je m'oc-cu-pe va-guement." and piano accompaniment. The vocal line has a fermata over "va-guement". The piano accompaniment continues with a similar rhythmic pattern.

(d'une voix terrible.)

BB

Je suis Bar - he - bleue! (avec effroi.)

- eu-pe va-guement. II

- eu-pe va-guement. II

Ob.

Fl.

Tutti

BB

Je suis Bar - he - bleue! (avec effroi.)

est Bar-he - bleue! II

est Bar-he - bleue! II

Tutti

BB

Barbe-bleue! Barbe-bleue! ah!

est Bar-he - bleue! Barbe - bleue! Barbe-bleue Voyez de

est Bar-he - bleue! Barbe - bleue! Barbe-bleue Voyez de

Tutti

(très gaiement.)

BB

Je suis Bar-be - bleue, ô gué! Ja - mais veuf ne

\_vant vous Bar-be - bleue!

\_vant vous Bar-be - bleue!

*p*

BB

fut plus gai, Non, Je suis Bar-be - bleue, ô gué! Ja - mais veuf ne

BB

fut plus gai Bar-be - bleue ah!

CHŒUR. Il est Bar-be - bleue, ô gué! Ja - mais veuf ne

Il est Bar-be - bleue, ô gué! Ja - mais veuf ne

*Tutti.*

B♭

Ja - mais veuf, non ja - mais veuf ne fut ne fut plus  
 fut plus gai, Non, Ja - mais veuf, non ja - mais veuf ne fut ne fut plus  
 fut plus gai, Non, Ja - mais veuf, non ja - mais veuf ne fut ne fut plus

B♭

gai Je suis Bar.be - bleue, Je suis Bar.be,  
 gai Il est Bar.be - bleue, C'est  
 gai Il est Bar.be - bleue, C'est

B♭

bar.be, bar.be, bar.be, bar.be - bleue Je suis Bar.be - bleue!  
 bien Bar - be - bleue, Il est Bar.be -  
 bien Bar - be - bleue, Il est Bar.be -

BB

Je sui Barbe, barbe, barbe, barbe, bar-be - bleue Bar-be-bleue Barbe -  
 bleue C'est bien Bar - be - bleue Bar-be-bleue Barbe -  
 bleue C'est bien Bar - be - bleue Bar-be-bleue Barbe -

BB

-bleue Barbe-bleue Bar-be - bleue!  
 -bleue Barbe-bleue Bar-be - bleue!  
 -bleue Barbe-bleue Bar-be - bleue!

*f*  
 Tutti.

*f*  
 Tutti.

## N° 9.

## FINAL.

Gar la voici, on vous l'amène!

Allegro.

BOULOTTE.

BARBE BLEUE.

POPOLONI.

Soprani.

Ténors.

Basses.

PIANO.

*p* Tutti.

*Von*

*tr* *tr* *tr*

*f*

Timb.

BOULOTTE avec les 1<sup>rs</sup> Soprani.

Honneur! hon - neur à Mon - seigneur! à Mon - sei -

Honneur! hon - neur à Mon - seigneur! à Mon - sei -

POPOLONI avec les Basses.

Honneur! hon - neur à Mon - seigneur! à Mon - sei -

1<sup>er</sup> Von

*tr*

- gneur Qui lui même a vou - lu couronner la ver - tu! Honneur! hon -  
 - gneur Qui lui même a vou - lu couronner la ver - tu! Honneur! hon -  
 - gneur Qui lui même a vou - lu couronner la ver - tu! Honneur! hon -

- neur à Mon - sei - gneur! à Mon - sei - gneur! Qui lui même a vou -  
 - neur à Mon - sei - gneur! à Mon - sei - gneur! Qui lui même a vou -  
 - neur à Mon - sei - gneur! à Mon - sei - gneur! Qui lui même a vou -

- lu couronner la ver - tu! *p* Montrant ain - si que l'in - no -  
 - lu couronner la ver - tu! *p* Montrant ain - si que l'in - no -  
 - lu couronner la ver - tu, ouï, la ver - tu! Mon - trant que l'in - no -

cen - ce Trouve tou - jours sa ré - com - pen - se. Honneur! hon -

cen - ce Trouve tou - jours sa ré - com - pen - se. Honneur! hon -

cen - ce Trouve tou - jours sa ré - com - pen - se. Honneur! hon -

neur! Honneur! à Mon - sei - gneur, Honneur! honneur à Mon - sei -

neur! Honneur! à Mon - sei - gneur, Honneur! honneur à Mon - sei -

neur! Honneur! à Mon - sei - gneur, Hon - - neur à Mon - sei -

scen - do. *f*

*tr* *Tutti.*

scen - do. *f*

gneur! Honneur! honneur! à Mon - sei -

gneur! Honneur! honneur! à Mon - sei -

gneur! Honneur! honneur! à Mon - sei -

*tr tr tr*

*ff*

-gneur! Honneur! honneur à Mon - sei -

-gneur! Honneur! honneur à Mon - sei -

-gneur! *tr tr tr* Honneur! honneur à Mon - sei -

**BARRÉ-BLEUE.** *Même mouvt!*

Un no - cen - ce en ef - fet, je pen - - -

-gneur.

-gneur.

-gneur.

*Même mouvement.*

*p Quat.*

*Fl.*

*Cl. solo.*

-se, Va re. ce - voir, va re. ce - voir sa ré-com -

*Quat.*

The fourth system includes a flute part labeled 'Fl.' and a clarinet solo part labeled 'Cl. solo.'. The vocal line continues with the lyrics '-se, Va re. ce - voir, va re. ce - voir sa ré-com -'. The piano accompaniment is marked 'Quat.'.

Facilité.

- pen

Allegro.

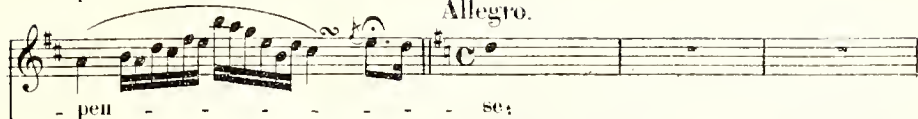

- pen

se:

Ob.

Cl.

f Bon

Quat.

COUPLETS

1<sup>er</sup> Couplet.

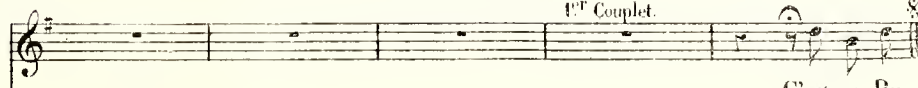

BARBE-BLEUE

C'est un Ru-

2<sup>me</sup> Couplet.

C'est un Ru-

Tutti

BB

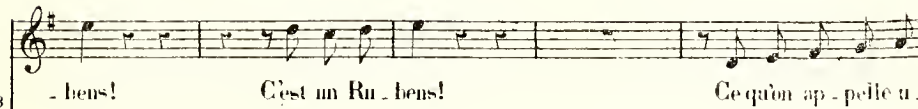

-bens!

C'est un Ru-bens!

Ce qu'on ap-pelle u-

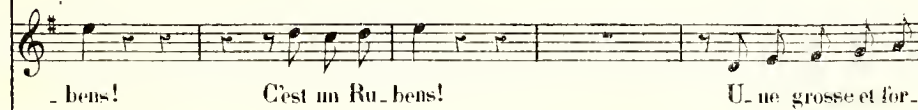

-bens!

C'est un Ru-bens!

U-ne grosse et for-

p

Harpa

Quat

EB - ne gaillar - de, u - ne ro - bus - te cam - pa - gnar - de, Bien é - ta -

- te lu - ron - ne, Qui, lors qu'un a - mant la chiffou - ne, Se dé -

Harm. Harm. Harm.

B<sup>on</sup>

BB - ble, bien é - ta - ble en tous les sens. El - le n'a

- fend, se dé - fend à grands coups de poings. El - le est ro -

BB point ces mi - gnar - di - ses Qui m'ont fa - ti -

- bus - - - te, el - le est na - ï - - ve; Sa grà - ce est quelque

Fl. per Von

B-B

- gué des mar - qui - ses, Non, c'est un Ru -

pen mas - si - ve, Ah! c'est un Ru -

*rit.* *p* *a tempo.*

B-B

- bens! C'est un Ru - bens! C'est un Ru -

- bens! C'est un Ru - bens! C'est un Ru -

Horn. Horn B<sup>n</sup>

B-B

- bens, un fameux Ru - bens, un fameux Ru - bens!

- bens, un fameux Ru - bens, un fameux Ru - bens!

C'est un Ru -  
 C'est un Ru -  
 C'est un Ru - bens, Un fameux Ru - bens, Un Ru -  
 C'est un Ru - bens, Un fameux Ru - bens, Un fameux Ru -

*f rit.*  
*f rit.*  
*f rit.*  
*f*  
*f*  
*f Tutti.*  
*rit.*

- bens.  
 - bens.  
 - bens.  
 - bens.

*ff*

BARBE-BLEUE. 1<sup>a</sup> 2<sup>a</sup>  
 C'est un Ru -

*p*  
*ff*

POPOLONI.

Et main - te - nant ap - prochez vous: Et, sur ce ma - ca -

Cl. Cors.

*p*

Ob.

Bon

Allegro.

- von, mettez vous à ge - noux.

Soprani.

Ténors

Basses

CHŒUR

Pour la ro - sière, ah! quel hon -

Pour la ro - sière, ah! quel hon -

Pour la ro - sière, ah! quel hon -

Allegro.

Pour la ro - sière, ah! quel hon -

*f* Tutti.

POPOLONI

- neur! Vi - ve Bou - lotte et vi - ve Mon - sei - gneur! Si - lence! si -

- neur! Vi - ve Bou - lotte et vi - ve Mon - sei - gneur!

- neur! Vi - ve Bou - lotte et vi - ve Mon - sei - gneur!

*p*

P.

- lence! si - lence! si - lence! De Mon - sei - gneur admirons l'é - lo -

**Andantino.**

**BARBE-BLEUE.**  
(il place la couronne sur la tête de Boulotte.)

En re - ce - vant ce té - moi - gna - ge Que nous de -

P.

- quence!

*p* Quat.

BR

- vous à tes ver - tus? Tu nous pro - mets de res - ter sa - ge, Ainsi

**BOULLOTTE.**

Vous promettez ça, ah! je le veux

BR

que toujours tu le fus.

*f* Fl.

*presséz.*

B

bien... Attendu que ça n'm'engage à rien Attendu qu'ça n'm'engage à

*a tempo.*

B

rien.

BARBE-BLEUE.

Si quel-que jour, bientôt peut être, D'un ma-ri je te fais pré-

*a tempo.*

*p* Harm. Quat.

B-B

-sent: Ce jour là, tu nous promets d'être digne de lui, comme à pré-

*presséz.*

B-B

-sent. Vous promettre ça, ah! Je le veux bien... Attendu que

a tempo.

B

ça n'm'engage à rien Atten-du qu'ça n'm'enga-ge à rien.

Marziale.  
BARBE-BLEUE.

Récit.  
*très largement.*

Marziale.

Ecoutez, manants ou vassaux,

Je vais

B-B

fai - re une chose inmen - se! Grands prin-ci - pes, je vous de -

B-I

- van - ce! J'in-au-gu-re les temps nouveaux!

B-B

Moi! noble et grand sei - gneur, de ra - ce hau - te et

B-B

- fiè - - re, Si - re de Bar - be -

B-B

- bleue Et de maints autres lieux,

B-B

J'entends que le pa - lais s'u - nis - se à la chau -

B-B

- miè - - re!

Prince, j'épouse u-ne ber-

The first system of music consists of a vocal line in B-flat major and a piano accompaniment. The vocal line has a fermata over the word 'mière!' and then continues with 'Prince, j'épouse u-ne ber-'. The piano accompaniment features several triplet patterns in the right hand and a steady bass line in the left hand.

B-B

- gè - - re,

Très vite.

A la bar - be - de - mes a - -

B-B

- ieux!

(montrant Boulotte)

Cet-te ber -

CHŒUR.

*p* (intrigué.)

Une ber - gè - re!

*p* (intrigué.)

Une ber - gè - re!

*p* (intrigué.)

Une ber - gè - re!

Allegretto.

*pp* *p*

B-B

- gè - re!

POPOLONI.

(riant.)

Ah! qu'elle ber - gè - re!

Prin - ce, il é - pou - se u - ne ber -

Prin - ce, il é - pou - se u - ne ber -

Prin - ce, il é - pou - se u - ne ber -

BOULOTTE.

C'est y bien vrai! mon doux sei -

- gè - re!

- gè - re!

- gè - re!

B

- grœur! *rit.* Ah! pour moi quel hon -

BAREE-BLEUE. (simple et grand.)

Ma pa - ro - le d'hon - neur!

B

*Allegro.*

- neur!

POPOLONI. (bas à Boulotte.)

Femme de Bar - be - bleue!

*Allegro.*

*p*

B

*f* (*pressez.*)

Qui! moi! peur! ja -

P

Et vous n'aurez pas peur?

*f*

*a tempo.*

B  
- mais! manant, ou grand seigneur, Jamais homme! jamais homme ne m'a fait

*p* *rit.*

*Allegro moderato.*

B  
peur!

BARBE-BLEUE.

Ça main.te.nant, que l'on s'ap - prè - te A re - tour.

*p*

B-B  
- ner dans mon ma - noir. Je veux ter - mi - ner cet - te

B-B  
fê - te Au - jour - d'hui mè - me, dès ce soir. Les ca - va -

*p*

B-B

liers, dans ce voy - a - ge, I - ront à che - val, com - meil

B-B

-sied. Les gens de pied, se - lon l'u - sa - ge, Les gens de pied i - ront à

*p*

BOULOTTE.

*p* *cre* *scen*

Les gens de pied, se - lon l'u - sa - ge, Les gens de

B-B

pied!

POPOLONI.

Les gens de pied, se - lon l'u - sa - ge, Les gens de

Les gens de pied, se - lon l'u - sa - ge, Les gens de

Les gens de pied, se - lon l'u - sa - ge, Les gens de

Les gens de pied, se - lon l'u - sa - ge, Les gens de

*p* *cre* *scen*

do

*f*

ped i - ront à pied, Les gens de pied i - ront à

ped i - ront à pied, Les gens de pied i - ront à

ped i - ront à pied, Les gens de pied i - ront à

ped i - ront à pied, Les gens de pied i - ront à

ped i - ront à pied, Les gens de pied i - ront à

do

*f*

*Allegro marziale.*

ped. \_\_\_\_\_

BARBE-BLEUE. \_\_\_\_\_

Al - - lous, par - tous! al -

ped. \_\_\_\_\_

ped. \_\_\_\_\_

ped. \_\_\_\_\_

ped. \_\_\_\_\_

*ff*

*p*

*Allegro marziale.*

B-B

- lons, mar\_ chons! Gai, gai, mari\_ons nous, Le mari - a - ge est doux; Al -

B-B

- lons, par\_ tons! al\_ lons, marchons! Chaud, chaud, partons gaiement, Je suis in -

B-B

- pa - ti - ent. Al - lons, par - tons! al - lons, mar\_ chons! Gai,

L-B

gai, ma\_ri\_ons nous, Le ma ri - a - ge est doux; Al - lons, par\_ tons! al -

B-B

- lons, mar - chons! Chaud, chaud, par - tons gaiement, Je suis im - pa - ti - ent. Al -

POPOLONI.

Sopran.

Ténors.

Basses.

CHŒUR.

B-B

- lons, par - tons! Al - lons, mar - chons, mar - chons!

P.

- lons, par - tons! Al - lons, mar - chons! Gai, gai, ma - ri - ez vous, Le ma - ri -

- lons, par - tons! Al - lons, mar - chons! Gai, gai, ma - ri - ez vous, Le ma - ri -

- lons, par - tons! Al - lons, mar - chons! Gai, gai, ma - ri - ez vous, Le ma - ri -

- lons, par - tons! Al - lons, mar - chons! Gai, gai, ma - ri - ez vous, Le ma - ri -

B-B

Al - lons, par - tons! Al - lons, mar - chons! Chaud,

P

- a - ge est doux; Al - lons, par - tons! Al - lons, mar - chons! Chaud,

- a - ge est doux; Al - lons, par - tons! Al - lons, mar - chons! Chaud,

- a - ge est doux; Al - lons, par - tons! Al - lons, mar - chons! Chaud,

- a - ge est doux; Al - lons, par - tons! Al - lons, mar - chons! Chaud,

BOULOTTE.

Je sais que d'homme qui

B-B

chaud, chaud, chaud,

P

chaud, par - tons gaiement, partons gaiement.

chaud, par - tons gaiement, partons gaiement.

chaud, par - tons gaiement, partons gaiement.

chaud, par - tons gaiement, partons gaiement.

tr

tr

B  
 m'ai-me On ne dit pas grand bien, Ou ne dit pas grand bien, Mais bah!

B  
 es\_say\_ons en tout d'ne - me, Qui n'risque rien n'a rien, non, rien, non,

B  
 rien. Al\_lons, par - tons! Al\_lons, mar - chons! Al\_lons!

Bb  
 Al\_lons, par - tons! Al\_lons, Al\_lons!

P  
 Al\_lons, par - tons! Al\_lons, Al\_lons!

Al\_lons, par - tons Al\_lons, mar - chons! al\_lons!

Al\_lons, par - tons! Al\_lons, al\_lons!

Al\_lons, par - tons! Al\_lons, al\_lons!

*f* *dim*

B. *Allons, par - tons! Gai,*

B.S. *Al - lons, par - tons! Al - lons, mar - chons! Gai,*

P. *Al - lons, mar - chons Al -*

*Al - lons, mar - chons Al -*

*Al - lons, mar - chons Al -*

*Al - lons, mar - chons Al -*

*Al - lons, mar - chons Al -*

B. *gai, ma - ri - ons nous, Le ma - ri - a - ge est doux, Allons par -*

B.S. *gai, ma - ri - ons nous, Le ma - ri - a - ge est doux, Al - lons, par - tons Al -*

P. *- lons, par - tons Par - tons par - tons*

*- lons, par - tons Par - tons par - tons*

*- lons, par - tons Par - tons par - tons*

*- lons, par - tons Par - tons par - tons*

*- lons, par - tons Par - tons par - tons*

Même mouv!

B  
- tons, Chaud, chaud, partons, Il est im - pa - ti - ent.

B-B  
- lous, marchons! Chaud, chaud, partons, Je suis im - pa - ti - ent. D'abord au

P  
gaie - ment, Il est im - pa - ti - ent.

gaie - ment, Il est im - pa - ti - ent.

gaie - ment, Il est im - pa - ti - ent.

gaie - ment, Il est im - pa - ti - ent.

Même mouv!

B  
Mar - chons au pas, Au

B-B  
pas, Au petit pas, Sans grand fra -

P  
D'a - bord au pas, Au pe - tit pas,

D'a - bord au pas, Au pe - tit

D'a - bord au pas, Au pe - tit pas,

D'a - bord au pas, Au pe - tit pas,

D'a - bord au pas, Au pe - tit pas,

Bon  
Tomb  
Bass.

## Animez peu à peu.

B. pe - tit pas, Sans grand fra - cas; Et

B-B. - cas, Et puis au trot, Au petit

P. Sans grand fra - cas; Et puis au trot,

pas, Sans grand fra - cas Et puis au

Sans grand fra - cas; Et puis au trot,

Sans grand fra - cas; Et puis au trot,

## Più animato.

B. puis au trot, Au pe-tit trot, Puis au galop, Au

B-B. trot Puis au grand trot Puis au ga - lop Au grand ga -

P. Au pe-tit trot, Puis au grand trot, Puis au galop

trot Au trot Au ga - lop Au ga -

Au pe-tit trot, Puis au grand trot, Puis au galop

Au pe-tit trot, Puis au grand trot, Puis au galop

## Più animato.

Très vite.

B grand ga-lop Au grand ga - lop. Hop! la! hop! la! hop! la! hop! la! hop! la! hop!

B-B -lop Au grand ga - lop. Hop! la! hop! la! hop! la! hop! la! hop! la! hop!

P Au grand galop Au grand ga - lop. Hop! la! hop! la! hop! la! hop! la! hop! la! hop!

-lop Au grand ga - lop. Hop! la! hop! la! hop! la! hop! la! hop! la! hop!

Au grand galop Au grand ga - lop. Hop! la! hop! la! hop! la! hop! la! hop! la! hop!

Au grand galop Au grand ga - lop. Hop! la! hop! la! hop! la! hop! la! hop! la! hop!

Tutti.

B la! hop! la! hop! la! \_\_\_\_\_

B-B la! hop! la! hop! la! \_\_\_\_\_

P la! hop! la! hop! la! la! la! la! la! la! la! la! la! la! la! la! la! la! la! la!

la! hop! la! hop! la! \_\_\_\_\_

la! hop! la! hop! la! la! la! la! la! la! la! la! la! la! la! la! la! la! la! la!

la! hop! la! hop! la! la! la! la! la! la! la! la! la! la! la! la! la! la! la! la!

*sf*

B-B

tra ————— Au galop! Au ga - lop! Au ga\_ lop! Au grand ga - lop!

*p*

la la la la la la la la la

la la la la la la la la la

la la la la la la la la la

la la la la la la la la la

*p*

B-B

Tra la, la, la, la, la, la, la, la, la, la, la, la, tra —————

*p*

la la la la la la la la la la

la la la la la la la la la la

la la la la la la la la la la

la la la la la la la la la la

*p*

BB

Au galop! Au ga - lop! Au ga-lop! Au grand- ga - lop! Tra la, la, la, la,

P

la! la! la! la! la! la! la! la! la!

la! la! la! la! la! la! la! la!

la! la! la! la! la! la! la! la!

la! la! la! la! la! la! la! la!

BB

la, la, la, la, la, la, la, la, la, la tra la la ra la

P

la! la! la! la! la! la! la, la, la, la, la, la,

la! la! la! la! la! la! la, la, la, la, la, la,

la! la! la! la! la! la! la, la, la, la, la, la,

la! la! la! la! la! la! la, la, la, la, la, la,

BOULOTTÉ.

Courons, trottons, au ga-lop! Courons, trottons

la ra la la la la!

la la la la la la!

la la la la la la!

la la la la la la!

la la la la la la!

au ga-lop!

Tra la la ra la la ra la la la la

*mf* La, la, la, la, la, la, la, la, la, la, la,

*mf* La, la, la, la, la, la, la, la, la, la, la,

*mf* La, la, la, la, la, la, la, la, la, la, la,

*mf* La, la, la, la, la, la, la, la, la, la, la,

B  
Sur ce, par-tons, Trot-tons, cou-rons Et ga-lo-pons, Hop! la! hop!

BB  
Sur ce, par-tons, Trot-tons, cou-rons Et ga-lo-pons, Hop! la! hop!

P  
Sur ce, par-tons, Trot-tons, cou-rons Et ga-lo-pons, Hop! la! hop!

Sur ce, par-tons, Trot-tons, cou-rons Et ga-lo-pons, Hop! la! hop!

Sur ce, par-tons, Trot-tons, cou-rons Et ga-lo-pons, Hop! la! hop!

Sur ce, par-tons, Trot-tons, cou-rons Et ga-lo-pons, Hop! la! hop!

B  
la! hop! la! hop! la!

BB  
la! hop! la! hop! la! tra

P  
la! hop! la! hop! la! la, la, la, la, la, la, la, la! la!

la! hop! la! hop! la! la! la!

la! hop! la! hop! la! la, la, la, la, la, la, la, la! la!

la! hop! la! hop! la! la, la, la, la, la, la, la, la! la!

B. 

BB. 

P. 

Au ga-lop! Au ga - lop! Au ga-lop! Au grand ga-lop! Tra la, la, la, la,  
 la! la! la! la! la! la! la! la! la!  
 la! la! la! la! la! la! la! la!  
 la! la! la! la! la! la! la! la!  
 la! la! la! la! la! la! la! la!

B. 

BB. 

P. 

la, la, la, la, la, la, la, la, la, la, la, la, tra  
 la! la! la! la! la! la! la! la!  
 la! la! la! la! la! la! la! la!  
 la! la! la! la! la! la! la! la!  
 la! la! la! la! la! la! la! la!

B Sur ce, courons

B-B Au galop! Au ga - lop! Au ga - lop! Au grand ga - lop! Sur ce, courons

P la la la la la la la la

la la la la la la la la

la la la la la la la la

la la la la la la la la

B Trot - tons, trot - tons, Tou - jours ga - lo - pons, Au ga - lop! Au ga -

B-B Trot - tons, trot - tons, Tou - jours ga - lo - pons, Au ga - lop! Au ga -

P la la la la la la la la, la, Au ga - lop! Au ga -

la la la la la la la la, la, Au ga - lop! Au ga -

la la la la la la la la, la, Au ga - lop! Au ga -

la la la la la la la la, la, Au ga - lop! Au ga -

B  
- lop! Au galop! Au ga - lop! Au galop! Au ga - lop! Au galop! Au ga - lop!

B-B  
- lop! Au galop! Au ga - lop! Au galop! Au ga - lop! Au galop! Au ga - lop!

P  
- lop! Au galop! Au ga - lop! Au galop! Au ga - lop! Au galop! Au ga - lop! AI -

- lop! Au galop! Au ga - lop! Au galop! Au ga - lop! Au galop! Au ga - lop!

- lop! Au galop! Au ga - lop! Au galop! Au ga - lop! Au galop! Au ga - lop!

- lop! Au galop! Au ga - lop! Au galop! Au ga - lop! Au galop! Au ga - lop!

*Allegro.*

P  
- lons, en rou - te Vas - saix et ma - nants. En

*p* Quat.

P  
rou - te, En rou - te, Sans per - dre de temps. Faisons cor -

P

- tège                      Aux deux a - mants                      Faisons cor -

Faisons cor - tège                      Aux deux a - mants,

Faisons cor - tège                      Aux deux a - mants,

Faisons cor - tège                      Aux deux a - mants,

P

- tège                      Aux deux a - mants.                      En

Faisons cor - tège                      Aux deux a - mants.

Faisons cor - tège                      Aux deux a - mants.

Faisons cor - tège                      Aux deux a - mants.

cre - - scen - do. *f*

rou - te, En rou - te, En rou - te. Al - lons!

*cresc.* En rou - te. Al - lons!

*cresc.* En rou - te, En rou - te. Al - lons!

*cresc.* En rou - te, En rou - te. Al - lons!

**Allegro.**

*ff* Al - lons, partons! Al.lons, marchons! Gai.

*ff* Al - lons, partons! Al.lons, marchons! Gai.

*ff* Al - lons, partons! Al.lons, marchons! Gai.

*ff* Al - lons, partons! Al.lons, marchons! Gai.

*ff* Al - lons, partons! Al.lons, marchons! Gai.

*ff* Al - lons, partons! Al.lons, marchons! Gai.

B  
gai, ma-ri-ons nous, Le ma-ri - a - ge est doux; Al - lons, par - tons! Al -

BB  
gai, ma-ri-ons nous, Le ma-ri - a - ge est doux; Al - lons, par - tons! Al -

P  
gai, ma-ri- ez vous, Le ma-ri - a - ge est doux; Al - lons, par - tons! Al -

gai, ma-ri- ez vous, Le ma-ri - a - ge est doux; Al - lons, par - tons! Al -

gai, ma-ri- ez vous, Le ma-ri - a - ge est doux; Al - lons, par - tons! Al -

gai, ma-ri- ez vous, Le ma-ri - a - ge est doux; Al - lons, par - tons! Al -

B  
- lons, mar- chons! Chaud, chaud, partons gaiement, Il est im - pa - ti - ent. Al -

BB  
- lons, mar- chons! Chaud, chaud, partons gaiement, Jesus im - pa - ti - ent. Al -

P  
- lons, mar- chons! Chaud, chaud, partons gaiement, Il est im pa - ti - ent. Al -

- lons, mar- chons! Chaud, chaud, partons gaiement, Il est im pa - ti - ent. Al -

- lons, mar- chons! Chaud, chaud, partons gaiement, Il est im pa - ti - ent. Al -

- lons, mar- chons! Chaud, chaud, partons gaiement, Il est im pa - ti - ent. Al -

B  
- lons, par - tons! Al - lons, mar - chons! Gai, gai, ma - ri - ons nous Le mari -

B-B  
- lons, par - tons! Al - lons, mar - chons! Gai, gai, ma - ri - ons nous Le mari -

P  
- lons, par - tons! Al - lons, mar - chons! Gai, gai, ma - ri - ez vous Le mari -

- lons, par - tons! Al - lons, mar - chons! Gai, gai, ma - ri - ez vous Le mari -

- lons, par - tons! Al - lons, mar - chons! - Gai, gai, ma - ri - ez vous Le mari -

- lons, par - tons! Al - lons, mar - chons! - Gai, gai, ma - ri - ez vous Le mari -

B  
- a - ge est doux. Allons, partons! Al - lons, marchons! Partons gaiement, Il est impa - ti -

B-B  
- a - ge est doux. Allons, partons! Al - lons, marchons! Partons gaiement, Je suis impa - ti -

P  
- a - ge est doux. Allons, partons! Al - lons, marchons! Partons gaiement, Il est impa - ti -

- a - ge est doux. Allons, partons! Al - lons, marchons! Partons gaiement, Il est impa - ti -

- a - ge est doux. Allons, partons! Al - lons, marchons! Partons gaiement, Il est impa - ti -

- a - ge est doux. Allons, partons! Al - lons, marchons! Partons gaiement, Il est impa - ti -

*Animé.*

B  
-ent! Il est Bar-be -

BB  
-ent! Je suis Bar - be - bleue!

P  
-ent! Il est Bar-be -

-ent! Il est Bar-be -

-ent! Il est Bar-be -

-ent! Il est Bar-be -

-ent! Il est Bar-be -

*p* *Fl.*

B  
bleue! Il est Bar-be -

BB  
Je suis Bar - be - bleue

P  
-bleue! Il est Bar-be -

-bleue! Il est Bar-be

-bleue! Il est Bar-be -

-bleue! Il est Bar-be -

*p* *Fl.*

bleue Barbe-bleue Barbe-bleue Barbe bleue!

Barbe-bleue Barbe-bleue Barbe bleue!

bleue Barbe-bleue Barbe-bleue Barbe bleue!

bleue Barbe-bleue Barbe-bleue Barbe bleue!

bleue Barbe-bleue Barbe-bleue Barbe bleue!

bleue Barbe-bleue Barbe-bleue Barbe bleue!

bleue Barbe-bleue Barbe-bleue Barbe bleue!

*Tutti*

*p* Il est Bar-be - bleue, ô gué! Ja - mais veuf ne fut plus gai Non

*p* Je suis Bar-be - bleue, ô gué! Ja - mais veuf ne fut plus gai Non

*p* Il est Bar-be - bleue, ô gué! Ja - mais veuf ne fut plus gai Non

*p* Il est Bar-be - bleue, ô gué! Ja - mais veuf ne fut plus gai Non

*p* Il est Bar-be - bleue, ô gué! Ja - mais veuf ne fut plus gai Non

*p* Il est Bar-be - bleue, ô gué! Ja - mais veuf ne fut plus gai Non

*p* Il est Bar-be - bleue, ô gué! Ja - mais veuf ne fut plus gai Non

B  
il est Bar-be-bleue ô gué Ja-mais veuf ne fut plus gai Non il est Barbe

BB  
je suis Bar-be-bleue ô gué Ja-mais veuf ne fut plus gai Non il est Barbe

P  
il est Bar-be-bleue ô gué Ja-mais veuf ne fut plus gai Non il est Barbe

il est Bar-be-bleue ô gué Ja-mais veuf ne fut plus gai Non il est Barbe

il est Bar-be-bleue ô gué Ja-mais veuf ne fut plus gai Non il est Barbe

il est Bar-be-bleue ô gué Ja-mais veuf ne fut plus gai Non il est Barbe

B  
bleue ô gué Ja-mais veuf ne fut plus gai Non non jamais veuf

BB  
bleue ô gué Ja-mais veuf ne fut plus gai Non non jamais veuf

P  
bleue ô gué Ja-mais veuf ne fut plus gai Non non jamais veuf

bleue ô gué Ja-mais veuf ne fut plus gai Non non jamais veuf

bleue ô gué Ja-mais veuf ne fut plus gai Non non jamais veuf

bleue ô gué Ja-mais veuf ne fut plus gai Non non jamais veuf

bleue ô gué Ja-mais veuf ne fut plus gai Non non jamais veuf

B  
non jamais veuf, veuf ne fut plus gai Al - lons par - tons Marchons gaie -

B-B  
non jamais veuf, veuf ne fut plus gai Al - lons par - tons Marchons gaie -

P  
non jamais veuf, veuf ne fut plus gai Al - lons par - tons Marchons gaie -

non jamais veuf, veuf ne fut plus gai Al - lons par - tons Marchons gaie -

non jamais veuf, veuf ne fut plus gai Al - lons par - tons Marchons gaie -

non jamais veuf, veuf ne fut plus gai Al - lons par - tons Marchons gaie -

8

B  
- ment Al - lons par - tons Marchons gaie - ment Al - lons par - tons Marchons gaie -

B-B  
- ment Al - lons par - tons Marchons gaie - ment Al - lons par - tons Marchons gaie -

P  
- ment Al - lons par - tons Marchons gaie - ment Al - lons par - tous Marchons gaie -

- ment Al - lons par - tons Marchons gaie - ment Al - lons par - tous Marchons gaie -

- ment Al - lons par - tons Marchons gaie - ment Al - lons par - tons Marchons gaie -

- ment Al - lons par - tons Marchons gaie - ment Al - lons par - tons Marchons gaie -

8

B. ment al - lous par - tons marchons Al - lous marchons al - lous partons

B.B. ment al - lous par - tons marchons Al - lous marchons al - lous partons

P. ment al - lous par - tons marchons Al - lous marchons al - lous partons

ment al - lous par - tons marchons Al - lous marchons al - lous partons

ment al - lous par - tons marchons Al - lous marchons al - lous partons

ment al - lous par - tons marchons Al - lous marchons al - lous partons

8-

B. al - lous marchons al - lous par - tons Oui au galop, au ga - lop au galop au ga -

B.B. al - lous marchons al - lous par - tons Oui au galop, au ga - lop au galop au ga -

P. al - lous marchons al - lous par - tons Oui au galop, au ga - lop au galop au ga -

al - lous marchons al - lous par - tons Oui au galop, au ga - lop au galop au ga -

al - lous marchons al - lous par - tons Oui au galop, au ga - lop au galop au ga -

al - lous marchons al - lous par - tons Oui au galop, au ga - lop au galop au ga -

B  
 - lop au galop au ga - lop au galop au ga - lop! \_\_\_\_\_

B.H  
 - lop au galop au ga - lop au galop au ga - lop! \_\_\_\_\_

P.  
 - lop au galop au ga - lop au galop au ga - lop! \_\_\_\_\_

- lop au galop au ga - lop au galop au ga - lop! \_\_\_\_\_

- lop au galop au ga - lop au galop au ga - lop! \_\_\_\_\_

- lop au galop au ga - lop au galop au ga - lop! \_\_\_\_\_

*ff*

ACTE II  
1<sup>er</sup> Tableau  
INTRODUCTION.

Maestoso.

PIANO. *ff* TUTTI.

The second system continues the piano introduction with similar chordal and rhythmic patterns in the right and left hands.

Enchainez avec le N<sup>o</sup> 10.

N<sup>o</sup> 10.

CHŒUR.  
et  
COUPLETS.

Maestoso.

ALVAREZ. *No. tre*

Comte OSCAR. *No. tre*

(Ténors.) *No. tre*

Courtisans. *No. tre*

(Basses.) *No. tre*

PIANO. *Glar: Ron Piston f*

Quatuor. *Cuivres*

The chorus score includes parts for Alvarez, Comte Oscar, Tenors, Courtesans, and Basses, all singing the word "No. tre". The piano accompaniment is marked *f* and includes the instruction *Glar: Ron Piston*. The piano part is for a quartet and includes the instruction *Cuivres*.

A

maî - tre Va pa - raî - tre, Au pa - lais nous ac - cou - rons. For - ce

maî - tre Va pa - raî - tre, Au pa - lais nous ac - cou - rons. For - ce

maî - tre Va pa - raî - tre, Au pa - lais nous ac - cou - rons. For - ce

Quat:

A

grà - ces, For - ce pla - ces, Voi - là ce que nous vou -

grà - ces, For - ce pla - ces, Voi - là ce que nous vou -

grà - ces, For - ce pla - ces, Voi - là ce que nous vou -

A

- lons. *p* No - tre maî - tre Va pa - raî - tre,

- lons. *p* No - tre maî - tre Va pa - raî - tre,

- lons. *p* No - tre maî - tre Va pa - raî - tre,

Flûtes

A

Au palais nous ac\_courons. For\_cce grâ\_ces,

Au palais nous ac\_courons. For\_cce grâ\_ces,

Au palais nous ac\_courons. For\_cce grâ\_ces,

Pistons.

A

For\_cce pla\_ces, Voi\_là ce que nous vou\_lons. No\_tre

For\_cce pla\_ces, Voi\_là ce que nous vou\_lons. No\_tre

For\_cce pla\_ces, Voi\_là ce que nous vou\_lons. No\_tre

Cuivres

A

maî\_tre Va pa\_raî\_tre, Au pa\_lais nous ac\_cou\_

maî\_tre Va pa\_raî\_tre, Au pa\_lais nous ac\_cou\_

maî\_tre Va pa\_raî\_tre, Au pa\_lais nous ac\_cou\_

A

- rons. For - ce grà - ces, For - ce pla - ces, Voi - là

- rons. For - ce grà - ces, For - ce pla - ces, Voi - là

- rons. For - ce grà - ces, For - ce pla - ces, Voi - là

(Le Comte Oscar paraît.) *p*

A

ce que nous vou - lons. Le *p*

ce que nous vou - lons. Le *p*

ce que nous vou - lons. Le

Harm:

A

premier mi - nis - tre! Son air est si - nis - tre.

Comte OSCAR.

Sa - lut à vous, Mes -

premier mi - nis - tre! Son air est si - nis - tre.

premier mi - nis - tre! Son - air est si - nis - tre.

Vous Alto. Quat:

A

Nous som-mes vos va - lets,

( Avec amertume )

c.o.

- sieurs! Mes va -

Nous som-mes vos va - lets,

Nous som-mes vos va - lets.

TUTTI.

*p*

- lets au-jour-d'hui, mes enne - mis demain; Car ils sont courti -

- sans Ils sont cour-ti - sans et tous, et tous sau-

6.0

- raient, je pen - se, Si je les en pri - ais, Répé - ter le re -

*Clar:*

Bon

Quat:

6.0

- frai du cour - ti - san par excel - len - ce. Vous allez

6.0

voir... vous al - lez voir: Chantons, Mes -

*Très lent*

ALVAREZ.

6.0

Chantons, Mes - sieurs chan - tons!

- sieurs!

6.0

Chantons, Mes - sieurs! chan - tons!

Chantons, Mes - sieurs! chan - tons!

6.0

*ff* TUTTI.

All<sup>o</sup> non troppo.

Hautb:  
 Clar:  
 B<sup>on</sup>  
 f  
 p  
 Quat:

1<sup>er</sup> C<sup>t</sup>: C'est un mé-tier dif-fi-ci-  
 2<sup>me</sup> C<sup>t</sup>: Quoi que nô-tre maitre di-

- le Que ce - lui des courti - sans!  
 - se, On doit se pâmer d'a - bord,

Flûte

Et tel, qui s'y croit ha - bi - - - les, Sou - vent se  
 Et, si c'est u - ne bê - ti - - - se, On ne rit

four - re de - dans. Il faut, il faut, s'il  
plus, on se tord. Il faut, il faut, s'il

Quivres

veut ar - ri - ver, ————— Qu'un bon courti - san s'incline,

Triang: Hautb:

*p*

qu'il s'incline, qu'il s'incline Et qu'il courbe son échi - ne, son échi - ne,

son échi - ne, Autant qu'il la peut courber, Autant qu'il la peut courber.

## ALVAREZ.

**P**

Qu'un bon courti - sau s'incli - ne, qu'il s'incli - ne, qu'il s'incli - ne

**Tenors.**

Qu'un bon courti - sau s'incli - ne, qu'il s'incli - ne, qu'il s'incli - ne.

**Basses.**

Qu'un bon courti - sau s'incli - ne, qu'il s'incli - ne, qu'il s'incli - ne

**TUTTI.**

**P**

**A**

Et qu'il courbe son é\_chi - ne, son é\_chi - ne, son é\_chi - ne

Et qu'il courbe son é\_chi - ne, son é\_chi - ne, son é\_chi - ne

Et qu'il courbe son é\_chi - ne, son é\_chi - ne, son é\_chi - ne

**A**

**c. osc.** Et qu'il cour - be son é - chi - ne

Et qu'il courbe son é\_chi - ne. Autant qu'il la peut courber,

Et qu'il cour - be son é - chi - ne

Et qu'il cour - be son é - chi - ne

1<sup>re</sup> Fois.

A  
 autant, autant, autant, autant qu'il la peut cour-ber.

C.O.  
 autant, autant, autant, autant qu'il la peut cour-ber.

autant, autant, autant, autant qu'il la peut cour-ber.

autant, autant, autant, autant qu'il la peut cour-ber.

*f*

2<sup>me</sup> Fois.

A  
 - ber.

C.O.  
 ber.

- ber.

- ber.

*ff* TUTTI

N<sup>o</sup> 10<sup>bis</sup>.

## CHŒUR DE SORTIE.

RÉP: Vous, Alvarez, restez...

All<sup>o</sup> non troppo.

Comte OSCAR.

Comte OSCAR.

Qu'un bon courti - sau s'incline.

Qu'un bon courti - sau s'incline.

*PIANO.*

qu'il s'incli - ne, qu'il s'incli - ne Et qu'il courbe son é - chi - ne.

qu'il s'incli - ne, qu'il s'incli - ne Et qu'il courbe son é - chi - ne.

c. OSC.

Et qu'il courbe son é - chi - ne

son é - chi - ne, son é - chi - ne Et qu'il cour - be

son é - chi - ne, son é - chi - ne Et qu'il cour - be

c. o.

Au tant qu'il la peut courber, Autant, autant, autant, autant

son é - chi - ne Autant, autant, autant, autant

son é - chi - ne Autant, autant, autant, autant

c. o.

qu'il la peut courber.

qu'il la peut courber.

qu'il la peut courber.

*f*

*ff TUTTI.*

N<sup>o</sup> 11.

## RONDO.

RÉP: Plaider les circonstances atténuantes.

Moderato.

LA REINE.

PIANO.

Flûte  
Clar.

Harm:

Quat:

TUTTI.

1<sup>er</sup> Ven.

Hautb.

Quat:

On prend un an ge d'in - no - cen - ce, Tout comme

Flûte.  
Hautb.  
Clar.

Corn.

Quat:

j'é-tais à seize ans. Un jour on la met en pré -

Flûte.

Flûte.

Quat:

- sen - ce D'un prince des plus dé - plai - sants.... Voi -

là comment ce - la com - men - ce... El - le pleure, elle en perd l'es -

Clar:

- prit. Mais la rai - son d'é - tat em - pê - che Qu'on

é - cou - te ce qu'el - le dit. Bref el - le é - pouse un Roi Bo -

1<sup>er</sup> Violon  
Hautb:  
Cors.  
Clar:

bé - che, Voi - là com - ment ce - la fi - nit. Un Roi Bo -

bé - che! Un Roi Bo - bé - che! Voi - là com - ment ce - la fi -

B<sup>ou</sup>  
Harm:

mit. Un Seigneur de haute naissance. Un beau soir,

Hautb.

pa - rait à la cour... Il o - se, voyez l'im - so

Flûte

animé.  
- len - ce! À la rei - ne par - ler d'a - mour... Voi -

- là comment ce - la com - men - ce... De fu - reur la rei - ne pâ

tr von

Harm:

moins vite.  
- lit! Mais le len - de - main, moins re - vè - che. A l'im -

Hautb.

dent el le sou - rit... Et tu vois

Flute  
Hautb.  
Cors

1<sup>er</sup> Ven

d'i - ci, Roi Bo - bè - che, Tu vois comment ce - la fi - nit. Ô Roi Bo -

- bè - che! Ô Roi Bo - bè - che! Tu vois com - ment ce - la fi -

- nit.

**ff** TUTTI.

N<sup>o</sup> 41<sup>bis</sup>

## MÉLODRAME.

(On parle)

REP. Et puis... en voilà assez!.....

Moderato.

PIANO.

Second system of piano accompaniment, continuing the melodic and harmonic development from the first system.

## N° 12.

## QUATUOR.

RÉP: je vais lui dire à lui-même....ah!

Allegro.

HERMIA *p*  
C'est mon ber-ger!

LA REINE. *p*  
C'est son ber-

LE ROI. *p*  
C'est son ber-

SAPHIR. *p*  
C'est son ber-

*Tutti.*  
*f*  
*p* Quat:

H  
Pourquoi me faire enra-ger? C'est mon ber-ger! C'est bien

La R  
-ger! C'est son ber-ger!

Le R  
-ger! C'est son ber-ger!

S  
-ger! C'est son ber-ger!

Flûte  
Cors.

H  
lui, c'est mon ber-ger! Il a changé de cos-tume, Mais son cœur n'a pu chan-

H  
-ger Et sous cet-te toque à plu-me Je re-connais mon ber-

-ger! C'est mon ber-ger! c'est mon ber-ger! Quel plai-

C'est son ber-ger! C'est son ber-ger!

C'est son ber-ger! C'est son ber-ger!

C'est son ber-ger! C'est son ber-ger!

Harm:  
mf p p

H. *Andante*  
 - sir de recon - nai - tre Ce front charmant; Il est mon seigneur et

H. *poco più lento.*  
 mai - tre, Et mon a - mant. Ma - ri - ez-nous tout de suite! A mon  
 1<sup>er</sup> von

H. *rit.*  
 cô - té mettez vi - te, Mettez la fleur d'oran - ger, Que j'é - pou - se mon ber -

*a tempo.*  
 - ger, C'est mon ber - ger! Pourquoi donc me faire en - ra - ger? C'est mon ber -  
 C'est son ber - ger!  
 C'est son ber - ger!  
 C'est son ber - ger!

*a tempo.*  
 Flûte.  
 mf Harm

H

ger! Pourquoi donc me faire en-ra-ger? C'est mon ber-

C'est son ber-ger! C'est son ber-

C'est son ber-ger! C'est son ber-

C'est son ber-ger! C'est son ber-

H

-ger! C'est mon ber-ger C'est mon ber-ger C'est mon ber-ger!

-ger! C'est son ber-ger C'est son ber-ger C'est son ber-ger!

-ger! C'est son ber-ger C'est son ber-ger C'est son ber-ger!

-ger! C'est son ber-ger C'est son ber-ger C'est son ber-ger!

N° 15.

**RAN, PLAN, PLAN.**

REP: Battre aux champs!

Allegro.

HERMIA.

LA REINE.

SAPHIR.

LE ROI.

PIANO.

Tambour.

Ran, plan, plan, Ran, plan, plan, ra.ta -

per you p vous Altos tr

Tambour.

La Reine.

Le Roi.

Pistons

Quatuor.

Ran, plan, plan, Ran plan plan, ra.ta -

- plan, ra.ta-plan, plan, ran, plan, plan, Ran plan plan, ra.ta -

Pistons tr Quatuor.

HERMIA

*p*

Ran, plan, plan, ra\_taplan, plan, plan, ra\_taplan, plan

plan, ra\_taplan, plan, Ran, plan, plan, ra\_taplan, plan, plan, ra\_taplan, plan

SAPHIR.

Ran, plan,

plan, ra\_taplan, plan, Ran, plan, plan, ra\_taplan, taplan, ta\_plan, ra\_taplan, plan

*pon*

*Fl. Cl.*

*Cors.*

*ere*

G-B.

H

plan, Ra - ta - plan, ta - plan, ta - plan, Ra - ta - plan, ra - ta - plan.

La R

plan, Ra - ta - plan, ta - plan, ta - plan, Ra - ta - plan, ra - ta - plan.

S

plan, Ra - ta - plan, ta - plan, ta - plan, Ra - ta - plan, ra - ta - plan.

Le R

plan, Ra - ta - plan, ta - plan, ta - plan, Ra - ta - plan, ra - ta - plan.

*scen*

*do*

*f*

Tutti.

N° 15 bis.

**RAN. PLAN, PLAN.**

REP: Alors je reprends.

*Allegro.*

HERMIA.

LA REINE.

SAPHIR.

LE ROI.

*PIANO.*

Ran, plan, plan, Ran, plan, plan, ra.ta.

*Allegro.*

V<sup>on</sup>  
Alto.

T.n.b.

LA REINE.

R.

Ran, plan, plan, Ran, plan, plan, ra.ta.

plan, ra\_taplan, plan, Ran, plan, plan, Ran, plan, plan, ra.ta.

pon

Cors.

Quat.

HERMA.

Ran, plan, plan, ra-taplan, plan, plan, ra-taplan, plan

la R  
plan, ra-taplan, plan, Ran, plan, plan, ra-taplan, plan, plan, ra-taplan, plan

SAPHIR.

Ran, plan,

le R  
plan, ra-taplan, plan, Ran, plan, plan, ra-taplan, ta-plan, ta-plan, ra-taplan, plan,

Fl  
Cl.

Cors.  
ore

C.B.

H  
plan, Ra-ta-plan, ta-plan, ta-plan, Ra-ta-plan, ra-ta-plan.

la R  
plan, Ra-ta-plan, ta-plan, ta-plan, Ra-ta-plan, ra-ta-plan.

S  
plan, Ra-ta-plan, ta-plan, ta-plan, Ra-ta-plan, ra-ta-plan.

le R  
plan, Ra-ta-plan, ta-plan, ta-plan, Ra-ta-plan, ra-ta-plan.

scen - do

*f*

Tutti.

N<sup>o</sup> 14.

## FINAL.

REP: Tuer Alvarez!... Pourquoi? Quel qui-proquo!

All<sup>o</sup> Maestoso.

*PIANO* *pp* (on parle)

Quat.

Cl. Cors. Bon

Cl. Cors. Bon

ob.

*f* Tutti.

HERMIA.

Voici cet heureux couple!

LA REINE.

Voici cet heureux couple!

LE ROI.

Voici cet heureux couple!

SAPHIR.

Voici cet heureux couple!

OSCAR

Voici cet heureux couple!

CHŒUR.

Soprani.

Ténors.

Basses.

Voici cet heureux couple!

HERMIA (LA REINE avec les Soprani.)

Il vient à petits pas.

LE ROI avec les 1<sup>rs</sup> Ténors, SAPHIR avec les 2<sup>ds</sup>

Il vient à petits pas.

OSCAR avec les 2<sup>ds</sup> Basses.

Il vient à petits pas.

Époux est mince et souple,

Époux est mince et souple,

Époux est mince et souple,

Lé - pou-se a des ap - pas. Oui, voi - ci cet

Lé - pou-se a des ap - pas. Oui, voi - ci cet

Lé - pou-se a des ap - pas. Oui, voi - ci cet

heu - reux cou - ple. Oui, il vient à pe - tits pas.

heu - reux cou - ple. Oui, il vient à pe - tits pas.

heu - reux cou - ple. Oui, il vient à pe - tits pas.

Lé - poux est bien min - ce et sou - ple. Mais l'é - pou-se a

Lé - poux est bien min - ce et sou - ple. Mais l'é - pou-se a

Lé - poux est bien min - ce et sou - ple. Mais l'é - pou-se a

des ap - pas. Voi - ci cet heu - reux cou - - ple!

des ap - pas. Voi - ci cet heu - reux cou - - ple!

des ap - pas. Voi - ci cet heu - reux cou - - ple!

Voi - ci cet heu - reux cou - - ple! Voi - ci cet heu - reux

Voi - ci cet heu - reux cou - - ple! Voi - ci cet heu - reux

Voi - ci cet heu - reux cou - - ple! Voi - ci cet heu - reux

cou - - ple! Il vient à pe - tits pas.

cou - - ple! Il vient à pe - tits pas.

cou - - ple! Il vient à pe - tits pas.

Même Mouv! LE COMTE OSCAR (au Roi.)

Il vient vous pré - sen - ter son é - pou - se et dé -

Fl. Ob.

Quat. Bon

si - ce Vous a - dres - ser, vous a - dres - ser son compli -

LE ROI.

C'est la si - xième fois... je sais ce qu'il va

ment, son compliment.

*p* Ob.

Quat.

di - re: Toujours le même boni - ment.

Tenors

Basses.

Toujours le même boni -

Toujours le même boni -

1.  
R  
E - cou - tons ce - pen - dant, ce - pen -  
- ment.

LE COMTE OSCAR.

- ment. E - cou - tons

HERMIA.

LA REINE.

E - cou - tons, — é - cou - tons.

E - cou - tons, — é - cou - tons.

- dant. E - cou - tons, — é - cou - tons.

SAPHIR.

OSCAR. (Parlé.)

J'allais le dire.

Soprani.

Tenors.

Basses.

E - cou - tons, — é - cou - tons.

E - cou - tons, — é - cou - tons.

E - cou - tons, — é - cou - tons.

E - cou - tons, — é - cou - tons.

E - cou - tons, — é - cou - tons.

E - cou - tons, — é - cou - tons.

E - cou - tons, — é - cou - tons.

Allegro.

*PIANO.*

*ff Tutti.*

*P Quat.*

BARBE-BLEUE.

B B

J'ai, la dernière se - mai - ne, De l'hymen serré la chaî - ne;

*Fl.* *Ob Cl.*

B B

HERM. et LA REINE col Sop.

Donc, se - lon l'an tique u -

Mais il nous a dé - jà dit ça!

LE ROI et SAPH. col Ten.

Mais il nous a dé - jà dit ça!

C. OSCAR col Basses.

Mais il nous a dé - jà dit ça!

CHŒUR.

*mf marcato il basso.*

*P*

B B

- sa - ge, Roi, je viens vous rendre homma - ge!

B B

Je viens vous pré - sen -

Mais il nous a dé - jà dit ça!

Mais il nous a dé - jà dit ça!

Mais il nous a dé - jà dit ça!

*mf* *Ham.* *fp*

B B

LE ROI.

- ter la - me Qui, pour l'in - stant, est ma fem - me. Hal - te là!

*f* *tr*

## BARBE-BLEUE.

Eh!

car dé-jà Vous nous a-vez dit tout ce-la!

Soprani.

Tenors.

Basses.

Vous nous a-vez dit tout ce-la!

Vous nous a-vez dit tout ce-la!

*tr*

*Tutti.*

Bien! si j'ai dit tout ce-la, Je le ré-pète, Je vous le ré-pè-

Flute

Harm.

-te et voilà! Eh! bien! si j'ai dit tout ce-la, Je le ré-

B-B

- pè - - te et puis voi - là! Tra, la la la la la la la la la la la la

Tra, la la la la la la la

Tra, la la la la la la la

Tra, la la la la la la la

*Fly*

*Tutti. p*

B-B

la Tra la la la la la la la la la la la la la Tra la la la la la la la

la Tra la la la la la la la la Tra la

la Tra la la la la la la la la Tra la

la Tra la la la la la la la la Tra la

*cre - scen - do rit.*

B-B

la la la la la la la la la la, Je le ré-pète et puis voi-

*cre scen - do rit.*

la la la la la la, Il a dé-jà dit

la la la la la la, Il a dé-jà dit

la la la la la la, Il a dé-jà dit

*cre - scen - do.*

B-B

- là!

- ça.

- ça.

- ça.

*tr*

*ff*

*p*

Tutti.  
Timb.

## BOULOTTE.

Le Roi Bobê-che, c'est vous, si - re! Vous m'al - lez, j'vous l'fais pas

*Fl*

di - re. C'te gross' mer'qu'à si bonn'

On ne nous a jamais dit ça!

On ne nous a jamais dit ça!

On ne nous a jamais dit ça!

*mf marcato il basso* *p*

mi - ne, Vingt sous! qu'est man' Clé - men - ti - ne!

B

On parl' bien quand

On ne nous a jamais dit ça!

On ne nous a jamais dit ça!

On ne nous a jamais dit ça!

*mf* *fp* *Harm.*

B

ou s'ap-pli-que, Sa-lut à tout' la bou-ti-que!

LE ROI. BARBE-BLEUE.

Hal-te-là! hal-te-là! On ne nous a jamais dit ça! Ma

On ne nous a jamais dit ça!

On ne nous a jamais dit ça!

On ne nous a jamais dit ça!

*f* *tr*

## BOULOTTE.

Moi, j'vous le dis, je le ré-pète et

chère, on ne dit pas ce - la.

*Fl.*

*Harm.*

puis voi-là! Moi, j'vous le

Ma chère, on ne dit pas ce - la.

dis et puis voi - là! ah! ah!

Tra la la la la la la la la la la la

Soprani.

Tra la la la la la la

Ténors.

Tra la la la la la la

Basses.

Tra la la la la la la

*Fl.*

*Tutti.*

B. *ah!* *ah!*

B.B. la Tra la la la la la la la la la la la la la Tra la la la la la la

la Tra la la la la la la la la Tra la

la Tra la la la la la la la Tra la

la Tra la la la la la la la Tra la

*cre - - scen - - do. rit.*

B. *ah!* *ah!* Je le ré-pète et puis voi - là.

B.B. la la la la la la la la la la El - le le dit et puis voi - là.

*cre scen do.*

la la la la la la la On n'a jamais dit ça.

la la la la la la la On n'a jamais dit ça.

la la la la la la la On n'a jamais dit ça.

*cre - - scen - - do. rit. ff*

Allegro.

LE ROI.

Mes compliments, sei - gneur, vo - tre femme est gen -

Fl. Ob.

*p* Quat.

BARBE-BLEUE.

<sup>1<sup>e</sup></sup>  
<sup>R</sup>  
- tille. Ne parlons pas de ça, parlons de vo - tre fil - le. Quand la ma - ri - ez

LE ROI.

BARBE-BLEUE.

vous? Ce soir mè - me, à mi - nuit! A mi -

LA REINE.

Le contrat, la cha - pel - le et tout ce qui s'en suit.

- nuit! A mi -

Ob.

Clarinettes

m.d.

m.d.

Basses

LA REINE  
A mi - nuit!

EB  
- nuit! J'ai le temps, il suf - fit.

LE ROI.  
A mi - nuit! Passons au bai - se

*do* *m.d.* *sem*

*m.d.* *cl.*

1<sup>o</sup> R.  
main!

C<sup>o</sup> OSCAR.  
Messieurs! le baise main!

Soprani. *f*  
De notre auguste souve - rain Baisons la

Ténors. *f*  
De notre auguste souve - rain Baisons la

Basses. *f*  
De notre auguste souve - rain Baisons la

*- pre*

*Tutti.* *ff*

main. De notre auguste souve\_rain Baisons la main, Baisons la main, Baisons la  
 main. De notre auguste souve\_rain Baisons la main, Baisons la main, Baisons la  
 main. De notre auguste souve\_rain Baisons la main, Baisons la main, Baisons la

*ff*

## Moderato.

main.  
 main.  
 main.

Pist: solo.

*p*

Cl.  
 B<sup>n</sup>  
 Tromb.

*pp*

LE C<sup>o</sup> OSCAR

(Parlé.) — Le chevalier et la chevalière de la

Tour-qui-craque!

LE ROI — Ma bonne noblesse du midi!

1<sup>o</sup> Cor solo.

# VALE DU BAISE-MAIN

Très modéré. ( ◊ ) à ce signe on doit imiter le bruit d'un baiser

Soprani

Tenors

Basses

CHOEUR.

PIANO.

Quat. *pp.*

Fl. Ob.

Ob.  
Cl.  
B<sup>♭</sup>  
Quat.

Oui, bai -  
Oui, bai -  
Oui, bai -  
Oui, bai -

*f*  
*f*  
*f*  
*f* *Tutti*

- sous la main Du souve -  
- sous la main Du souve -  
- sous la main Du souve -

*p*  
*p*  
*p*  
*f*

BARBE-BLEUE.

Un peu ralenti.

Ah! \_\_\_\_\_ qu'elle est bel - le,

-rain.

-rain.

-rain.

Un peu ralenti.

*p*

Harm.

Quat.

B b

sur mon à - - - me!

B-B

Cel - le - qui se - ra ma sep - tiè - me fem -

3-B

me! Qu'el - le est bel - - le! qu'el - le est

(presque parlé.)

B-B.

bel - - - le! Voi-là! voilà! voilà! voilà!

Pist: solo.

*p*

a tempo.

Soprani.

Tenors.

Basses.

CHOEUR.

*pp.*

*p*

Ah!

Harm.  
p  
Quot.

B  
ca! ce jeu - ne homme, Vê - tu de sa - tin! Mais, non dû - ne

LE ROI.  
B  
pom - me! C'est mon ga - lo - pin! J'ai l'honneur de ten - dre ma

Basson.

B  
ro - ya - le main... Je ne puis at - tendre jus - ques à de -

BOULOTTE. (même jeu.)  
Fleu - ret - te!

HERMIA  
(apercevant Boulotte)  
Bou - lot - te! Ah! ma -

1<sup>re</sup> R  
- main.

SAPHIR. (même jeu.)  
Bou - lot - te! grand Dieu!

Tutti.

BOULOTTE.  
Ah! le pe - tit gueux!

H  
- man! Voy - ez cet - te femme ....

LA REINE.  
Quoi donc!

BARBE-BLEUE.  
Ma -

BOULOTTE

C'est lui!

B-B

\_da - me! Ma - da - me!

LE ROI. (tendant toujours la main.)

Hé bien! hé bien!

SAPHIR.

C'est el - le!

cre -

BARBE-BLEUE.

à Boulotte

Le roi tend sa main... Le roi

seen - do.

BOULOTTE.

Allegro.

Hé bien!

B-B

tend sa main!

Tutti.

*ff*

*p*

Cl.

B  
 quoi! qu'est qu'il faut que je fas - se? S'il n'a -  
 LE COMTE OSCAR.

Em - brasses!

HERMIA avec les 1<sup>re</sup>s Soprani, LA REINE avec les 2<sup>de</sup>s  
 BARBE BLEUE et LE ROI avec les 1<sup>re</sup>s Ténors. Em - brasses!  
 SAPHIR avec les 2<sup>de</sup>s  
 Basses. Em - brasses!

Fl. Ob. Em - brasses!  
 Von

B  
 - git qu'd'embrasser, J'em - bras - se! Et j'embras - se de tout mon  
 Von

B  
 rit. Allegro. (elle embrasse Saphir sur les deux joues.)  
 cœur! Et j'embras.se de tout meu cœur!  
 Ob. Cl. Cors. Fl.  
 B<sup>on</sup>

## BARBE-BLEUE.

C'est u - ne hor -

C'est une horreur! ho!là! ho - la! D'ou tenez vous ces façons là? D'ou te - nez.

CHOEUR.

C'est une horreur! ho!là! ho - la! D'ou tenez vous ces façons là? D'ou te - nez

C'est une horreur! ho!là! ho - la! D'ou tenez vous ces façons là? D'ou te - nez

*ff* *Fult.*

- reur! c'est u - ne hor - reur!

vous ces fa - çons là? Nul Baise main de grand ga - la Ne s'est passé comme ce -

vous ces fa - çons là? Nul Baise main de grand ga - la Ne s'est passé comme ce -

vous ces fa - çons là? Nul Baise main de grand ga - la Ne s'est passé comme ce -

B-B

C'est u. ne hor - reur! C'est u. ne hor - reur!

- la, Ne s'est pas - sé com - me - ce - la! C'est u. ne hor - reur! C'est une hor -

- la, Ne s'est pas - sé com - me - ce - la! C'est u. ne hor - reur! C'est une hor -

- la, Ne s'est pas - sé com - me - ce - la! C'est u. ne hor - reur! C'est une hor -

B-B

*rit.*  
C'est une hor -

- reur! C'est une horreur! C'est une horreur!

- reur! C'est une horreur! C'est une horreur!

- reur! C'est une horreur! C'est une horreur!

*rit.*

All.<sup>to</sup> moderato.

BOULOTTE.

Pour - quoi qu'ils m'font tous les gros yeux? Pour -

B

reur!

All.<sup>to</sup> moderato.

Voa

Cl.  
Ob.

B

- quoi ces cris, c'tair fu - ri - eux? Quoiq' j'ai donc fait d'si scan - da - leux? Pour -

B

rit.

pù rit

a tempo.

- quoi cette grimace, quand j'em - bras - se? Quest ce qu'ils ont donc à

rit.

pù rit

a tempo.

B

s'tre - mous - ser, A ma - ga - cer, A m'tra - cas - ser? C'est

B

*rit.*

m'sieur qui m'a dit d'em-bras-ser, C'est m'sieur qui m'a dit d'embras-

B

- SEPT.

HERMIA.

LA REINE.

LE ROI.

SAPHIR.

COMTE OSCAR.

Soprani.

Ténors.

Basses.

Fl.

Tutti.

C'est une horreur! ho - là! ho - là! D'où te - nez vous ces

C'est une horreur! ho - là! ho - là! D'où te - nez vous ces

C'est une horreur! ho - là! ho - là! D'où te - nez vous ces

C'est une horreur! ho - là! ho - là! D'où te - nez vous ces

C'est une horreur! ho - là! ho - là! D'où te - nez vous ces

C'est une horreur! ho - là! ho - là! D'où te - nez vous ces

C'est une horreur! ho - là! ho - là! D'où te - nez vous ces

C'est une horreur! ho - là! ho - là! D'où te - nez vous ces

H  
fa - çons là!

la  
R  
fa - çons là!

BARBE-BLEUE.  
C'est in - sen - sé! con - te - nez vous! Ma - da - me, craignez.

le  
R  
fa - çons là!

S  
fa - çons là!

O  
fa - çons là!

fa - çons là!

fa - çons là!

fa - çons là!

HERMIA et LA REINE.

Ho - là! \_\_\_\_\_ ho - là! \_\_\_\_\_

mon courroux!

LE ROI.

Ho - là! \_\_\_\_\_ ho - là! \_\_\_\_\_

SAPHIR.

Ho - là! \_\_\_\_\_ ho - là! \_\_\_\_\_

C<sup>te</sup> OSCAR.

Ho - là! \_\_\_\_\_ ho - là! \_\_\_\_\_

C'est une horreur! ho - là! C'est une horreur! ho - là!

C'est une horreur! ho - là! C'est une horreur! ho - là! Nul

C'est une horreur! ho - là! C'est une horreur! ho - là! Nul

Ob.

Cl.

*ff*

## BOULOTTE.

Qu'il

Ténors.  
bai-se main de grand ga-la Ne s'est pas-sé com-me ce-la!

Basses.  
bai-se main de grand ga-la Ne s'est pas-sé com-me ce-la!

Quel

B  
est gentil, le fre-lu-quet! Quel œil fripon! quel air co-quet! Qu'il

BARBE-BLEUE.  
Taisez vous donc! Ou, sur ma foi! Vrai! vous aurez affaire à

B  
est gen-til, le fre-lu-quet! Et puis quel? tournu-re, quelle al-

B-B  
moi! Taisez vous donc! ou, sur ma foi! Vous au-rez af-faire à

*rit.*

- lu - - re! Qu'il est gen - til! qu'il est mignon! Ah! le jo - li pe -

HERMIA.

C'est une horreur! ho - là! ho - là! D'où te neez vous ces

LA REINE.

C'est une horreur! ho - là! ho - là! D'où te neez vous ces

moi. Taisez vous donc, taisez vous donc, taisez vous

LE ROI.

C'est une horreur! ho - là! ho - là! D'où te neez vous ces

SAPHIR.

C'est une horreur! ho - là! ho - là! D'où te neez vous ces

COMTE OSCAR.

C'est une horreur! ho - là! ho - là! D'où te neez vous ces

C'est une horreur! ho - là! ho - là! D'où te neez vous ces

C'est une horreur! ho - là! ho - là! D'où te neez vous ces

C'est une horreur! ho - là! ho - là! D'où te neez vous ces

*Tutti.*

. tit fro - gnon! Qu'il est gentil qu'il est gentil qu'il est mignon!

H  
 facons là?

la  
 facons là?

B-B  
 done, ou, sur ma foi! Vous au - re affai - re à moi, à moi!

le  
 facons là? C'est u - ne hor - reur! u - ne hor - reur!

s.  
 facons là? C'est u - ne hor - reur! u - ne hor - reur!

o.  
 facons là? C'est u - ne hor - reur! u - ne hor - reur!

facons là?

facons là? C'est u - ne hor - reur! u - ne hor - reur!

facons là? C'est u - ne hor - reur! u - ne hor - reur!

rit. *f* Tutti.

**Allegro.** LE ROI.

Ce n'était pas lui, c'é - tait moi! moi! le

*p* *f* *p*

Cl.  
B<sup>on</sup>

BOULOTTE.

Vous aus-si? j'endemand pas

1<sup>er</sup>  
Roi!

CHŒUR.

Soprani. *f* Oui! le roi!

Ténors. *f* Oui! le roi!

Basses. *f* Oui! le roi!

Harm. - Tutti. *f*

## Allegro vivo.

(elle embrasse le Roi sur les deux joues.)

B.

mieux!

HERMIA. *p*

Ah! quelle au -

LA REINE. *p*

Ah! quelle au -

BARBE-BLEUE.

LE ROI. *p*

Ah! quelle au -

SAPHIR. *p*

Ah! quelle au -

C<sup>te</sup> OSCAR. *pp*

Ah! quelle au -

Ah! quelle au -

Ah! quelle au -

Ah! quelle au -

Ah! quelle au -

## Allegro vivo.

*ff* Tutti. *p*

BOULOTTE.

HERMIA avec les 1<sup>res</sup> Soprani.  
LA REINE avec les 2<sup>ds</sup>

Pen - dant qu'j'y suis, faut

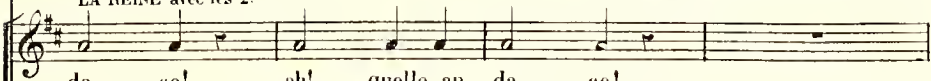

\_ da - ce! ah! quelle au - da - ce!

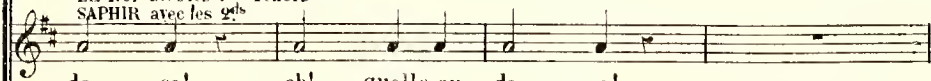
LE ROI avec les 1<sup>res</sup> Tenors.  
SAPHIR avec les 2<sup>ds</sup>

\_ da - ce! ah! quelle au - da - ce!

C<sup>o</sup> OSCAR avec les 2<sup>des</sup> Basses

\_ da - ce! ah! quelle au - da - ce!

il qu'j'embras\_se tous ces mes\_sieurs?

BARBE-BLEUE

Non, ça suf - fit!

Ah! quelle au -

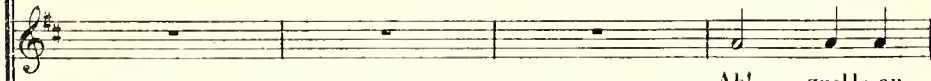

Ah! quelle au -

Ah! quelle au -

E. *Pour-quoi par -*

B.B. *par-tons, par - tons, par-tons, par - tons!*

*- da - ce! Ah! quelle au - da - ce! quel - - -*

*- da - ce! Ah! quelle au - da - ce! quel - - -*

*- da - ce! Ah! quelle au - da - ce! quel - - -*

E. *- tir? res - tons, res - tons! Pour - quoi dé -*

B.B. *par-tons, par - tons, par - tons! Ve - nez chez*

*le au - - da - - ce! Par - tez, em -*

*le au - - da - - ce! Par - tez, em -*

*le au - - da - - ce! Par - tez, em -*

*ff*

B  
-jà par - tir? Je commen - çais à m'di - ver - tir! Pour - quoi par -

B-B  
nous, ren - trons. De tout ce - ci nous par - le - rons. Par - tons! ren -

- me - nez - la; Nous n'ai - mons pas ces fa - çons

- me - nez - la; Nous n'ai - mons pas ces fa - çons

- me - nez - la; Nous n'ai - mons pas ces fa - çons

B  
-tir? Je commen - çais à m'di - ver - tir. Mais c'est tou - jours comme ce -

B-B  
- trons, De tout ce - ci nous par - le - rons. As - sez cau - sé comme ce -

là, Em - me - nez - la! Nul bai - se - main de grand ga -

là, Em - me - nez - la! Nul bai - se - main de grand ga -

là, Em - me - nez - la! Nul bai - se - main de grand ga -

B. - la, ——— On voudrait res - ter, on s'en va! Pour - quoi par -

B.B. - la, ——— Nous ré - gle - rons ce compte là, ce comp - te

- la ——— Ne s'est pas - sé comme ce - la, com - me ce -

- la ——— Ne s'est pas - sé comme ce - la, com - me ce -

- la ——— Ne s'est pas - sé comme ce - la, com - me ce -

B. - tir? Oui c'est tou - jours comme ce - la! ——— On voudrait

B.B. là! As - sez cau - sé ——— comme ce - la! ——— Nous ré - gle -

- la! Nul bai - se - main ——— de grand ga - la ——— Ne s'est pas -

- la! Nul bai - se - main ——— de grand ga - la ——— Ne s'est pas -

- la! Nul bai - se - main ——— de grand ga - la ——— Ne s'est pas -

## Presto.

B  
res - ter, on s'en va! oui! on s'en va! Pourquoi par - tir pourquoi par -

B-B  
- rons ce compte là ce comp - te là! Sortons sor tons de ce pa -

- sé comme ce - la com - me ce - la! Sous les lambris de ce pa -

- sé comme ce - la com - me ce - la! Sous les lambris de ce pa -

- sé comme ce - la com - me ce - la! Sous les lambris de ce pa -

Presto.

B  
- tir? Ah! je commençais à m'di - ver - tir. Pourquoi par - tir pourquoi par -

B-B  
- fais, Oui! vous le quittez et pour ja - mais! Sor - tons, sor - tons de ce pa -

- fais, Non, rien de pa - reil n'ad - vint ja - mais! Sous les lam - bris de ce pa -

- fais, Non, rien de pa - reil n'ad - vint ja - mais! Sous les lam - bris de ce pa -

- fais, Non, rien de pa - reil n'ad - vint ja - mais! Sous les lam - bris de ce pa -

Presto.

B.  -tir? Ah! je commençais à midi-ver - tir! Dé - ja par -

E.B.  -lais, Oui! vous le quit - tez et pour ja - mais! sortons, sor - tons de ce pa -

 -lais, Non, rien de pa - reil n'advint ja - mais, n'ad - vint ja -

 -lais, Non, rien de pa - reil n'advint ja - mais, n'advint ja - mais, n'advint ja -

 -lais, Non, rien de pa - reil n'advint ja - mais, n'advint ja - mais, n'advint ja -

B.  -tir! Dé - ja par - tir! Mais c'est tou - jours com - me ce -

E.B.  -lais, Vous le quit - tez et pour ja - mais! Vous le quit - tez et pour ja -

 mais! Non non ja - mais Non non ja - mais Non non ja -

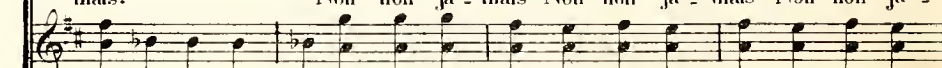
 - mais Non non ja - mais Non non ja - mais Non non ja - mais Non non ja -

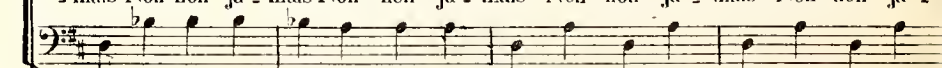
 - mais Non non ja - mais Non non ja - mais Non non ja - mais Non non ja -

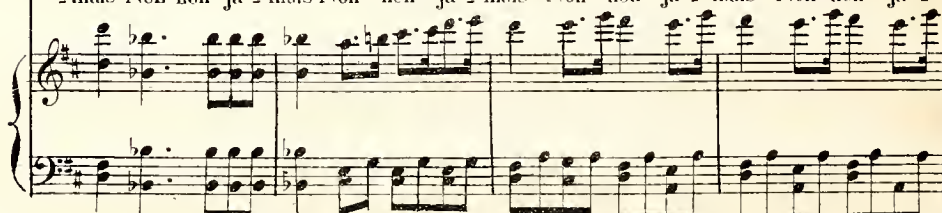

B. *la! Comment! dé - ja par - tir!*

B.B. *- mais et pour ja - mais, sor - tons!*

*- mais Non non ja - mais ja - mais!*

*- mais Non non ja - mais ja - mais!*

*- mais Non non ja - mais ja - mais!*

*fff*

## ACTE II.

2<sup>e</sup> Tableau.N<sup>o</sup> 15.

## ENTR' ACTE.

Allegro.

PIANO.

Quat. *p*

Fl. *p* Ob.

Timb.

Basses. Timb.

*pp* Tutti.

Fl. Ob.

Un peu moins vite.

Ob.  
Cl.  
Quat.

*p* *pp*

Vll.  
Bp  
Tromb.

Cors  
Picl.

Tromb.  
Timp.

Rideau

*Pst.*

*f* Tutti.

N<sup>o</sup> 16.

## CANTABILE.

RÉP: J'obéis, Monseigneur.

Andante

BARBE-BLEUE

PIANO.

Fl.  
Ob.

P Cl.

Quat.

Cors.

B-B

Le voi-là donc, le tombeau des cinq fem - mes Qui m'ont ai -

Cors

B-B

-mé d'un amour sans pa - reil! Dor - mez en paix, dormez bien, chères

B<sup>n</sup>

Cl

B B

ames! Je ne viens pas troubler votre som-meil. El. les sont

*rit.*

Fl.

1<sup>re</sup> Viol.

B-B

cing! ô destinée hu-mai-ne! Quoi! cinq dé-jà! cinq anges dis-pa-

*poco rit.*

Cl.  
Cors.

*rit.*

B<sup>on</sup>

B-B

-rus! Il en manque un pour la de-mi-dou-

Ob.  
Cl.

B<sup>on</sup>

B-B

-zai-ne... Dans un ins-tant il n'en man-que-ra

**Animé.**

B-B plus! Il en man-que un pour la demi-dou-

**Animé**

Harm.

*mf*

6

B-B -zai-ne... Dans un ins-tant, dans un ins-

Quat.

*Tutti. f*

*f*

3

B-B -tant, dans un instant il n'en man- que-ra plus!

*rit.*

*mf* cl

Grs

*f* Tutti.

## DUO.

RÉP: Vous ne le voulez pas... mais...

## Moderato.

BARBE-BLEUE.

Vous a - vez vu ce mo - nu - ment Et lu les noms é -

Pist.

PIANO. *p* Cl. Altos.

B<sup>n</sup>

B-B

- erits sur ces si - nistres pier - res? Cinq cham - bres sont dé - jà dans

Fl. Ob.

*p* Quat.

B-B

cet ap - par - te - ment, Pri - ses par vos cinq de van - ci -

cl.

B-B

- è - res... Mais la si - xiè - me est vi - de... Mais la si -

oi.

Tromb.

*agilato.*

## BOULOTTE

Quoi! vous voulez, seigneur, m'faire' passer par la sixièm'

siè - - - me est vide!

Cl

cham - bre?

Quoi! vous voulez, seigneur,

Vous ê - tes fi - ne comme l'am - - bre.

Fl. Ob.

B<sup>o</sup>

m'faire' passer par la sixièm' cham - bre? Mourir, c'est une hor -

Vous a - vez de - vi - né.

Fl. Ob.

B<sup>o</sup>

B  
- reur!

B-B  
N'as-tu rien a te re - pro - cher? Si tu voulais cher -

Harm. p Cl. Fl. Ob.

B-B  
- cher, Tu saurais dé - cou - vrir Pour - quoi tu vas mou -

BOULÔTE. Più lento.

B  
Une jeunesse, mêm' la plus sa - ge, A toujours là quel' re - pen -

B-B  
- rit.

B  
- rit... J'en ai deux, pas da - van - ta - ge; Ya - t'il de quoi m'en

Cors. rit.

*più rit.*

Allegretto. COUPLETS DES AVEUX.

B. *1<sup>er</sup> Coup!*  
 fair' mou - rit! de quoi m'en fair' mou - - rit! Pier-re, un beau jour, par-

Clav.  
*pp* *più rit.* *p*

B. - vint à m'prendre un p'tit baiser, J'devais cri - er... d'en con viens j'aurais

Clav.

B. dû m'défendr? Mais j'savais pas... C'é - tait l'pre - mier!

BARBE-BLEUE.

Hé - là! hé -

Clav.

B

Ah! ah! ah! vous ne saviez pas ça!.. J'crovais,

B B

- là! je ne savais pas ça!..

*rit.* 2<sup>e</sup> COUPLET.

B

moi, que j'mourais pour ça! Le s'cond, c'é - tait l'coq

*rit.* *p* *p*

B

du vil - lage, Un en - jo - leur, mais croyez bien Qu'il n'm'a - vait pas promis

B

fin a - ri - age, Il n'eut ob - te - nu rien de rien...

BARBE-BLEUE.

Hé la! hé la! je ne savais pas

B  
 Ah! ah! ah! Vous ne sa-viez pas ça! J'éroyais,  
 ca...

B  
*rit.* 3<sup>e</sup> COUPLET.  
 moi, que j'mou-rais pour ça! Bref, je l'confess', faut pas être fier, Quand  
*rit.* *p*

B  
 on est en fac' de la mort!... Il fal-lait, pour que j'fuss' ro - sière, Que la

B  
 ros' fut ti-rée au sort!  
 BARBE-BLEUE.  
 Hé la! hé la! je ne savais pas

R.  
Ah! ah! ah! Vous ne saviez pas ça... J'éroyais,

B.B.  
ça...

B.  
*rit.*  
moi, que j'mourais pour ça!

*rit* *f*

**Allegro.** BARBE-BLEUE.

Pour cet - te cau - - se, ou pour au - tre

*p* Quat.  
6<sup>h</sup> Cuivres.

B.B.  
cho-se, Il faut en fi - nir... Et tu vas mou -

Cuivres.

BOULOTTE *allegato*

Comment, mourir! Pourquoi mourir? Pourquoi mourir!

Il faut mourir!

*f* Tutti.

Più lento.

BARBE-BLEUE.

rir? Par ce que j'aime, D'amour extrême, D'amour extrême,

*rit.*

Ob.

Par ce que j'ai - me En - fant naïve, aux blonds cheveux, dont

*b<sup>n</sup>*

Cl.

Cors.

je prétends et dont je veux, Je veux fai - re ma sep -

BOULOTTE *agitato.*

Comment, mou-

B-E - tiè-me! Voi - là le pourquoi, le pourquoi.

*Tutti. f*

Ham.

B - rir! Je n'veux pas mourir! Comment, mou -

B-E Il faut mou-ri-ri! Il faut mourir! Il faut mou-

*ff*

B - rir! Comment, mou - rir!

B-E - rir! Il faut mou - rir!

*Ham. Quat. p*

*Alto. Passes. p*

(Parlé.)

(suppliante)

mourir!

(Parlé.)

Bri

mourir!

Allegretto

-gand! ma jeunes-se, Mes pleurs, ma fai-bles-se De - vraient t'at - ten -

Quat.

B<sup>u</sup>

- drir! En - tends ma priè - re, Hom - me sangui - naire! Je n'veux pas mou -

Cors.

Cl.

rit.

a tempo.

-rir! Hom - me san - gui - nai - re! En - tends ma pri -

Ob.

Fl. *Allegro.*

- è - re... Je n'veux pas mou - rir! Non, je n'veux pas mou -

B-B

Fl.

- rir *Allegro.*

- mours nouvel - les, Chan - ger de bel - les, Chan - ger tous les huit

Fl.

Harm. *p* Amme.

Quat

(Parlé.)

Brigand!

HARBE-BLEUE

jours! — Quoiq' on en di - se, C'est ua de - vi - se! A -

*p*

(Parlé.)

Brigand!

B

B-B

- mours, cour - tes a - mours! — A - mours nou - -

*p*

B  
B-B

Bri - gand! ma jeu - nes - se, mes pleurs, ma fai -  
- vel - les, Chan - ger de bel - les, Chan -

Fl  
Cuivres

B  
B-B

- bles - se Devraient, de - vraient t'at - ten - drir! oui! t'at - ten -  
- ger, Chan - ger de bel - les, Chan - ger tous les huit

Tutti. *f* *rit.*

## Animé.

B  
B-B

- drir!  
jours! Plus savou - reu - se que la pêche, Plus pu - re qu'un jour de prin -

Clarin  
*p*

B-E

\_temps! Dans le pa - lais du roi Bo - bè - che, Il est une enfant de sei -

BOULOTTE.

Tu vou - drais t'é - pouser peut - è - - tre?

- ze ans! Oui, je

Harm.

Pist.

Timb.

B.

Sa - cri - pant! Là - che! Four - be!

B-B

veux me re - ma - ri - er.

B.

Trai - tre! (forage éclate.)

B-B

Vous a - vez le droit de cri - er.

*ff* Tutti.

BOULOTTE

8 Du Ciel re - dou - te la co - lè - re!

*pp* *ff* Tutti.

*f* BARBE-BLEUE.

8 Le Ciel! c'est mon af - fai - re!

*pp* *ff* Tutti.

BOULOTTE.

Entends-tu le ton - ner - re?

BARBE-BLEUE.

Eh! bien! je

*pp* *f Fl.*

*f* *poco rit.*

Ah! ——— A

B-4 chan - te - rai plus haut que le ton - ner - re! A

*pp* *ff* *poco rit.*

Tempo I<sup>o</sup>

B.  - mours nouvel - - les, Chan - ger de bel - les, Chan - ger tous les huit

B-B.  - mours nouvel - - les, Chan - ger de bel - les, Chan - ger tous les huit

**Tempo I<sup>o</sup>**

*p* Harm 

Quat. 

B.  jours! ———— Qui - qu'on en di - se, C'est sa de - vi - se! A -

B-B.  jours! ———— Qui - qu'on en di - se, C'est ma de - vi - se! A -

*Tutti.* 

*p* 

B.  - mours, cour - tes. a - mours! ————

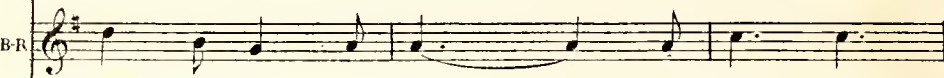
B-B.  - mours, cour - tes a - mours! ———— A - mours uou -

*Tutti.* 

*p* 

B. Bri - gand! ma je - nes - se, Mes pleurs, ma fai -

B-B. - vel - - les, Chan - ger de bel - - les, Chan -

R. *rit.* *f* Pressez.  
- blesse Devraient, de - vraient tat - ten - drir! - oui, tat - ten - drir!

B-B. *rit.* *f* - ger, chap - ger de bel - les, Chan - ger tous les huit jours!

*Tutti f rit* *ff* *Tutti Pressez*

B. Je n'veux pas mou - rir! Je n'veux pas mou -

B-B. Oui, tu vas mou - rir! Oui, tu vas mou -

8

B  
rie! non, je n'veux pas

BB  
rie! Tu vas mou - - rie!

B  
mou - - rie!

BB  
mou - - rie!

8

*ff*

## N° 18.

## TRIO.

RÉP: Si fait, ça commence....

Andante.

BOULOITE

Ho-là! ho-là! Ça me prend là! Quel drol' d'effet La

PIANO.

*p*

Cl

Basses

mort me fait! Ho-là! ho-là! Ça me prend là!

Basses

Quel drol' d'effet La mort me fait!

POPOLONI.

Parfait! par -

Von Alto.

*f*

Cl. Bon.

Basses.

B

Ca, la

- fait! Parfait! par - fait!

Cors.

*p*

B

mort! Ce n'est pas pos - si - ble! On souffre quand on doit mon -

*rit.*

1<sup>er</sup> V<sup>on</sup>

B

- vir!

Je suis un chimiste sen - si - ble... Mes

V<sup>on</sup>

B

Ho - là! ho - là!

poisons ne font pas souf - frir.

*rit.*

Cl.

*p*

Quat.

Bass.

B

ça me prend là! Quel drôl' d'effet La mort me fait!

R

La mort me fait!

P

Allons, c'est fait!

Quat:

Cors.

Haut b:

Glar:

BARBE-BLEUE (entrant)

All<sup>o</sup> mod<sup>to</sup>

Eh! bien?

Glar:

Bon

f Quat:

N, i, ni! c'est fini! Elle est

BB

Mor - te!

P

mor - te!... la malheu - reu - se!

B.B.  Je devrais avoir des remords,

P.  Mor - - - - te!

 Harm. *f* *p* Quat:

B.B.  Mais je n'en ai pas et je sors En chantant, en chantant

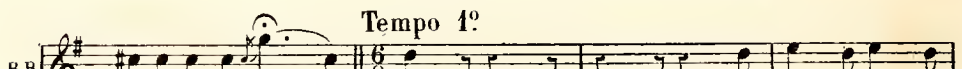

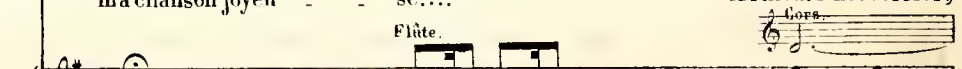
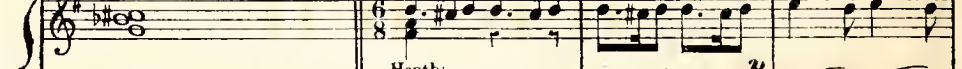
B.B.  ma chanson joyeu - - se... A-mours nouvel les,

*Flûte.*  *Corn.* 

*Hautb:*  *Clay:* 

*Tempo 4<sup>o</sup>*

B.B.  Chan-ger de bel les, Chan-ger tous les huit jours! Quoi.

 *Clar.*  *B<sup>on</sup>* 

BB

- qu'on en di - se, C'est ma de - vi - se! A - mours, courtes a -

(Il sort en continuant son chant dans la coulisse.)

BB

- mours! A - mours nou - vel - les, Chan - ger de

Flûte.

Quat:

BB

bel - les, Changer, changer de bel - les, Changer tous les huit

BB

jours, Tous les huit jours, Tous les huit jours!

*pp*

*f* TUTTI.

## BOULOTTE.

Et quand on

H. E. De l'homme aux ra - pi - des a - mours!

I. R. B. De l'homme aux ra - pi - des a - mours!

Quat. :

B. son - ge que l'in - fâ - me A - vait ju - ré d'm'ai -

B. - mer tou - jours!

H. E. Sa - lut à toi, très no - ble

I. R. B. Sa - lut à toi, très no - ble

*P*

H.E. da - me, Femme aux har - mo - ni - eux con - tours!

I. R.B. da - me, Femme aux har - mo - ni - eux con - tours!

H.E. Sa - lut à toi, six - iè - me fem - me De l'hom -

I. R.B. Sa - lut à toi, six - iè - me fem - me De l'hom -

H.E. - me aux ra - pi - des a - mours! Sa - lut! sa - lut!

I. R.B. - me aux ra - pi - des a - mours! Sa - lut! sa - lut!

*f* **TUTTI**

*All<sup>o</sup>*

## BOULOTTE.

Oui, bien ra - pi - des, car l'in - fà - me Ne m'a don -

Hautb:  
Clar:  
Bon  
1<sup>er</sup> Ven  
Alto.  
Basses.

- né que mes huit jours!

HÉLOÏSE.

Huit jours! c'est peu, sans

Hautb:  
Clar:  
Quat:

com - pli - ments... Nous avons du - ré plus long -

All<sup>to</sup> mod<sup>to</sup> 1<sup>er</sup> Couplet.

- temps. C'est moi, jadis, qui la première, Entrai dans ce bou -

Hautb:  
Clar:  
Flûte  
pp Quat:

H.    
 - doir fatal! Et pendant une an - née entière, Il n'ry dorlo - ta, l'animalt

H.    
 Maintenant, n - i - ni, fi - ni! Il nous res - te Po - po - la - ni!  
 P. P. P.    
 II

H.    
 ÉLÉONORE. Toujours, toujours, Po - po - la - ni! Tou -  
 ISAURE. Tou -  
 ROSALINDE. Tou -  
 BLANCHE. Tou -  
 P.    
 vous reste Po - po - la - ni!  
 Bon

H. *- jours Po-po - la - ni! Ah! ah!*

E. *- jours Po-po - la - ni! Ah! ah!* 2<sup>me</sup> Couplet. J'ai

I. *- jours Po-po - la - ni! Ah! ah!*

R. *- jours Po-po - la - ni! Ah! ah!*

B. *- jours Po-po - la - ni! Ah! ah!*

Cors. *f TUTTI.*

E. *fait ma part dans cet orchestre, Car la deuxiè.me, ce fut moi!*

ISAURE. *Moi,*

I. *je n'ai du - ré qu'un tri - mestre, Qua - tre-vingt - dix jours!...*

## ÉLÉONORE.

Maintenant, n-i, - ni, fi - ni!

a. près quoi.... Il nous res - te Po -

HÉLOÏSE.

- po - la - ni! Toujours, toujours Po -

Il vous res - te Po - po - la - ni!

HÉL.

- po - la - ni! Toujours Po - po - la - ni! Ah! ah!

ÉL.

Toujours Po - po - la - ni! Ah! ah!

I.

Toujours Po - po - la - ni! Ah! ah!

ROS.

Toujours Po - po - la - ni! Ah! ah!

BAT.

Toujours Po - po - la - ni! Ah! ah!

ROS 3<sup>m</sup> Couplet.

Je m'é-lançai dans la car-rière, A mon toug, de mon-

R  
pied lé-ger.

BLANCHE  
Je n'eus qu'un mois, un seul, ma chère, Et je tombai sur

R  
Main-te-nant, n-i - ni, fi - ni!

Blan  
fé-vri-er.... Il nous res-te Po -

HELOÏSE  
Blau  
- po - la - ni! Toujours, toujours Po -

POP  
Il vous res-te Po - po-la-ni!

HÉL.  
-po-la-ni! Toujours Po-po-la-ni! Ah! ah!

ÉL.  
Toujours Po-po-la-ni! Ah! ah!

IS.  
Toujours Po-po-la-ni! Ah! ah!

ROS.  
Toujours Po-po-la-ni! Ah! ah!

B.

*ff* TUTTI.

POP. All<sup>o</sup>

Hautb. Flûte Est-ce ainsi, mes pe-ti-tes  
Clar.

*p* Quat:

P.  
chattes, Que vous traitez Po-po-la-ni? Al-

*p*

- lez! vous êtes des in - grates! Mais je suis bon prince aujour -

*p*

- d'hui. Pour répondre à cette ro - man - ce,

*Flûte*

*p*

*p*

Où vous m'avez fort maltrai - té, Je vous

*p*

of - fre moi, la ven - gean - ce! Je vous of - fre la liber -

BOULOTTE.

*f* Oui, la vengeance avec la liber .

HÉLOÏSE.  
ELEONORE. *f*  
La vengean .ce!

ISAURE.  
ROSALINDE.  
BLANCHE  
La vengean .ce!

P

- té! La vengean .ce!

Cuivres.

B

- té! Oui la vengeance avec la liber .

H  
E. *f*  
La vengean .ce? Oui la vengeance avec la liber .

I.R.  
Blanc *f*  
La vengean .ce? Oui la vengeance avec la liber .

P

La vengean .ce Oui la vengeance avec la liber .

*ff* **TUTTI.**

B.  
- té      Oui    la ven - geance    a - vec    la li - ber -

H.  
- té      Oui    la ven - geance    a - vec    la li - ber -

I R.  
Blau  
- té      Oui    la ven - geance    a - vec    la li - ber -

P.  
- té      Oui    la ven - geance    a - vec    la li - ber -

B.  
- té!

H.  
- té!

I R.  
Blau  
- té!

P.  
- té!

8

All<sup>o</sup> mod<sup>to</sup>

BOULOTTE. 1<sup>er</sup> Couplet.

Mortes, sortez

1<sup>er</sup> violon

B

de vos tombeaux, Pour re-vivre, Pour re-vivre! Il faut quitter ces noirs caveaux

B

Et me suivre! Et me suivre! Mortes, sortez de vos tombeaux, Pour re-vivre,

Haut:

B

Pour re-vivre! Vi-ve la gaî-té, la li-ber-té! Le cri de guerre se-

Flûte.

mf

B.

- ra vengean - ce, vengean - ce! Et le traître re - ce - vra sa dan

1<sup>er</sup> Ven

B.

- se, sa dan - se! En avant! en avant! ah! ———

*f* TUTTI

H. E.

*P*

Mortes, sortons de nos tombeaux, Pour re - vivre, pour re - vivre! Vi - ve la gaî -

I. R. Blau

*P*

Mortes, sortons de nos tombeaux, Pour re - vivre, pour re - vivre! Vi - ve la gaî -

P.

*P*

Mortes, sortez de vos tombeaux, Pour re - vivre, pour re - vivre! Vi - ve la gaî -

TUTTI.

*P*

B. *Par - lons! mais, toutes, A - vant de partir, lan -*

H. E. *- té, la li - ber - té!*

I. R. *- té, la li - ber - té!*

Blan *- té, la li - ber - té!*

P. *- té, la li - ber - té!*

Flûte.

*mf*

B. *cons Aux som - bres voûtes Nos plus joyeuses chansons!*

H. E. *Aux som - bres voûtes Nos plus joyeuses chansons!*

I. R. *Aux som - bres voûtes Nos plus joyeuses chansons!*

Blan *Aux som - bres voûtes Nos plus joyeuses chansons!*

P. *Aux som - bres voûtes Nos plus joyeuses chansons!*

*f*

Harm.

*ff*

TUTTI.

*8 tr tr*

2<sup>e</sup> Coup!

Sortons d'ici. Revenons gaiement

1<sup>er</sup> violon

Dans le monde, Dans le monde; Et donnons-nous de l'agrément, A la ronde!

A la ronde! Sortons d'ici, revenons gaiement Dans le monde, Dans le monde;

Hautbois

Un joli garçon, C'est ça qu'est bon! Tout ce qu'un cœur de vingt ans a do -

Fl. o. 1<sup>er</sup> violon

mf

6<sup>e</sup> Cass. Gymb.

- re, a do - re. Nous l'aurons, chères en - fants, Enco - re! en co -

re! En avant!            En avant!            ah! \_\_\_\_\_

*f* TUTTI.

H. E. *p* Mortes, sortons de nos tombeaux! Pour re - vivre, Pour re - vivre! Vi - ve la gaî -

I. R. *p* Mortes, sortons de nos tombeaux! Pour re - vivre, Pour re - vivre! Vi - ve la gaî -

Blan *p* Mortes, sortez de vos tombeaux! Pour re - vivre, Pour re - vivre! Vi - ve la gaî -

P. *p* Mortes, sortez de vos tombeaux! Pour re - vivre, Pour re - vivre! Vi - ve la gaî -

TUTTI.

BOUL. Par - tons! mais, toutes, A - vant de partir, lan -

H. E. - té, la li - ber - té!

I. R. - té, la li - ber - té!

Blan - té, la li - ber - té!

P. - té, la li - ber - té!

*mf*

Flûte.

B. *f* - çons Aux som - bres voûtes Nos plus joy - eu - ses chansons!

H. E. *f* Aux som - bres voûtes Nos plus joy - eu - ses chansons!

I. R. Blau *f* Aux som - bres voûtes Nos plus joy - eu - ses chansons!

P. *f* Aux som - bres voûtes Nos plus joy - eu - ses chansons!

Harm: *ff* TUTTI.

## ACTE III

N° 20.

## ENTR'ACTE.

Andante.

PIANO.

Clar.  
Cora.  
Bou.

Flûte  
Hautb.

*f* *p* *f* *p*

Ver

Coivres

Quat:

*f* *p* *f* *p*

Quat:

*p* *f* *p*

Pistons.

TRUITY.

*f* *p*

mf

M D  
Triang  
G. Gise

M D

M D

M D.

M D.

p

M D

M D

M D

M D.

M D.

p

f

Second system of a piano score, continuing the melodic and rhythmic patterns from the first system.

CHŒUR NUPTIAL

Allegro.

PIANO.

*f* Tutti

Cloche en Si.

The second system continues the piano accompaniment with similar melodic and harmonic structures as the first system.

HERMIA avec les 1<sup>res</sup> Soprani, LA REINE avec les 2<sup>es</sup>

U ne, deux, trois, quat<sup>r</sup> cinq, six, sept, huit, neuf, dix, onz,

LE ROI avec les 1<sup>res</sup> Ténors, SAPHIR avec les 2<sup>es</sup>

U ne, deux, trois, quat<sup>r</sup> cinq, six, sept, huit, neuf, dix, onz,

1<sup>er</sup> OSCAR avec les 2<sup>es</sup> Basses.

CHŒUR.

dou - ze, Sui - vons l'é -  
 dou - ze, neuf, dix, onz', dou - ze, Sui - vons l'é -  
 dou - ze, neuf, diz, onz', dou - ze, Sui - vons l'é -

- poux, sui - vons l'é - pou - se, Il est mi -  
 - poux, sui - vons l'é - pou - se, Il est mi -  
 - poux, sui - vons l'é - pou - se, Il est mi -

- nuit, Il est mi - nuit.  
 - nuit, Il est mi - nuit.  
 - nuit, Il est mi - nuit.

Fl.  
 p Cl  
 Quat.

SAPHIR.

Ve - nez, ma bel - - le, A la cha -

- pel - le, La clo - che gaiement nous ap -

Maestoso

pel - le.

CHŒUR.

LE ROI (au C<sup>te</sup> Oscar)  
Où en sommes nous?

LE C<sup>te</sup> OSCAR.  
Cantate N<sup>o</sup> 22.

LA REINE avec les 2<sup>es</sup> Sopr.

Hy - méné - e!

LE ROI avec les 1<sup>ers</sup> Tenors.

Hy - méné - e!

C<sup>te</sup> OSCAR avec les 2<sup>es</sup> Bass.

Hy - méné - e!

Maestoso.

*f* *ff* Tutti.

hy - méné - e! hy - méné - e! hy - méné - e! O la bel -

hy - méné - e! hy - méné - e! hy - méné - e! O la bel -

hy - méné - e! hy - méné - e! hy - méné - e! O la bel -

- le journé - e! Qu'ils soient heu - reux longtemps,

- le journé - e! Qu'ils soient heu - reux longtemps,

- le journé - e! Qu'ils soient heu - reux longtemps,

Qu'ils soient heu - reux long temps, Ces deux beaux

Qu'ils soient heu - reux long temps, Ces deux beaux

Qu'ils soient heu - reux long temps, Ces deux beaux

jeu-nes gens! Hy - mé-né - e! hy - mé-né - e! hy - mé-né - e!

jeu-nes gens! Hy - mé-né - e! hy - mé-né - e! hy - mé-né - e!

jeu-nes gens! Hy - mé-né - e! hy - mé-né - e! hy - mé-né - e!

*loco.*

BARBE-BLEUE *entre.*

Ar-rè - tez! Ar - rè -

hy - mé-né - e!

hy - mé-né - e!

hy - mé-né - e!

*Quat.* *Ob.* *p* *B<sup>b</sup>*

*Quat.*

Plus animé.

- tez!

LE ROI

Pour-quoi donc s'arrè - ter?

LE PRINCE.

Pourquoi donc s'arrè -

*Quat.*

## BARBE-BLEUE.

*P.*

- ter? Vous le sau - rez, mes - si - - re!

*B.<sup>a</sup>*

*B.*

J'ai quelques mots à di - re, Que vous fe - rez bien d'é - cou -

*B.*

- ter. Et

LE ROI

Quoi! si - tôt de re - tour?

LA REINE.

*Fl.*

*2<sup>e</sup> Fl. Ob.*

*Alto.*

*B.<sup>a</sup>*

*B.*

Vous re - pa - raissez tout seul A no - tre

LE ROI

tout seul

*Quat.*

LAMENTO.  
Andantino.

1a R.

cœur?

Cl. solo.

Quat.

Lento.

BARBE-BLEUE.  
(avec beaucoup de tristesse.)

Ma - da - me, ah! ma - da - me, Plai -

Quat.

pp

- gnez mon tour\_ment!... J'ai per\_du ma fem\_me, Ah!

Fl.

bien su\_bi\_ te\_ment! Sur sa ha\_que\_né\_e

Clar.

Cors.

El - le al lait, trot - tant, De sa des - ti - né - e, Point

ne se dou - tant. La nuit é - tait bel - le, Le bois é - tait

Hem.

- noir. Ah! me di - sait el - le, Qu'il fait bon ce soir! Femme que j'a -

- do - re, Là bas, je te vois Et je crois en - co - re Ê - tre dans ce

B-B

bois. Où, d'une voix forte, Tu poussas un cri, Di-sant: je suis

*rit.*

Cl.

*rit.*

-Più rit. Un peu animé. (avec beaucoup moins de tristesse)

B-B

morte! Et ce fut fini! Ah! c'est un coup bien

Più rit. Un peu animé.

*p*

Cl.

Cl.  
B<sup>o</sup>

B-B

ru - de, Bien ru - de à re - ce - voir, Mal - gré l'habi -

*F*

B-B

- tu - de Que l'on en peut a - voir. Donc, je lui ferai

B-B

faire Un beau mo-nu-ment! Mais sur cette af-

B-B

- fai - re Glis - sons, glissons à pré - sent. Al - lons, soyons

B-B

homme, Chacun est mor - tel! La dé-funte, en som-me, Est heu - reuse au

B-B

ciel! Mais moi, moi, je res - te, Me re - voi - la veuf! Cet é - tat fu -

B-B

nes - te, Pour moi n'est pas neuf. Quand, du fond de l'âme, Je crierais, hé -

ob

B-B

*rit.* **Pressez.**

- las! A quoi bon! ma femme Ne re - naî - trait pas! Non! non!

*rit.* *f* **Tutti**

**All<sup>o</sup> vivo.**  
(avec beaucoup de gaieté.)

B-B

non! Donc, cueil - lous des ro - ses; Un peu de gai -

*pressez* *mf* **Tutti**

G-C et Cymb

B-B

- té! Et pre - nons les cho - ses, Mais par leur bon cô -

B-B

té. Foin! de la tris - tes - se! Vi - ve le plai - sir! La seule sa -

B-B

- ges - se Est de s'es - bau - dir. L'amour, c'est la vi - e. La vie est un

Cuivres.

B-B

al - lar -

bal, Vi - ve la fo - lie! Et le car - na - val! Vi - ve la fo -

cre

B-B

- gan - - do ril.

li - e! Et le carna - val! Oui! le carna - - val!

- scen - do

*f* ril.

*ff* Tutti.

## Moderato.

BARBE-BLEUE. (au Roi.)

Or, ta fil - le est bel - le, Et je viens sou - dain, De ma - demoi -

## Allegro.

- sel - le, De - man - der la main.

LE ROI

Ne sais si je dors ou je veil - le!

Comprend-on au - da - ce pa - reille! Vous, la main de ma

BARBE-BLEUE.

Où, tels sont mes souhaits. Ja\_ mais! Ja

le R. fil\_ le! Jamais! HERMIA. Ja\_ mais!

LA REINE.

HERMIA-  
LA REINE.

Jamais! Ja\_ mais!

\_ mais? Ja\_ mais?

SAPHIR. LE ROI  
SAPHIR.

Ja\_ mais! Ja\_ mais!

C<sup>o</sup> OSCAR. Ja\_ mais! Ja\_ mais!

Soprani. Ja\_ mais!

Ténors. Ja\_ mais!

Basses. Ja\_ mais!

Moderato.

## BARBE-BLEUE.

1<sup>er</sup> Couplet. J'ai, pas bien loin, dans la monta - gue,  
2<sup>e</sup> Couplet. J'ai des geus por - tant hal - le bar - des,

B-B  
Un pe - tit gros de ca - va - liers. Plus dix o - bu -  
J'ai des gens por - tant mous - que - tons. J'ai le ré - gi -

B-B  
- siers de campa - gne, Ser - vis par mes fiers ca - nou - niers,  
- ment de mes gar - des, J'ai mes lau - ciers et mes dra - gons,

B-B  
For - ce ar - til - leurs, Et ti - rail -  
Mes é - clai - reurs, Et mes sa -

Pist. 

*allargando.*

HERMIA

Que c'est comme un bouquet de fleurs!

LA REINE.

Que c'est comme un bouquet de fleurs!

B-B

- fleurs!  
- peurs!

LE ROI.

*allargando.*

Que c'est comme un bouquet de fleurs!

SAPHIR.

Que c'est comme un bouquet de fleurs!

C<sup>te</sup> OSCAR.

Que c'est comme un bouquet de fleurs!

Soprani.

Que c'est comme un bouquet de fleurs!

Ténors.

Que c'est comme un bouquet de fleurs!

Basses.

Que c'est comme un bouquet de fleurs!

*allargando.**ff***Allegro.**

BARBE-BLEUE.

Bref, mes chers seigneurs, re-fu - sez, Et vous

*mf**p*

B-B

se-rez pulvé - ri - sés! Je vous tiens dans ma main!

C<sup>o</sup> OSCAR

Ce

LE ROI.

Hé - las! qui nous ti - re - ra d'em - bar - ras?

SAPHIR

n'est que trop cer - tain. Moi, si vous vou -

R

Je veux bien. Jeu - - ne homme, quel est ton moy -

S

- lez.

## Moins vite.

SAPHIR à Barbe-Bleue.

le R.

- en? Pour l'ar - ra - cher - ma douce a - mi - e, A toi, fé -

## Récit.

s.

- lon, j'adres - se ce car - tel. Et sous ses yeux, je te dé -

suivez le chant.

s.

- fi - e! Non Dans un vain tour - noi, mais au com.bat mor -

Allegro.  
LE ROI.

s.

Un du - el! un du - el! c'est char - mant! Ça va nous dis -

- tel!

SAPHIR à Barbe-bleue.

-trai-re!  
 Ac-cep-tes tu?

BARBE-BLEUE.

Jac-cep-te, té-mé-rai-re!

LE ROI.

Tout est pour

le mienx, bat-tez vous; Le vainqueur se-ra son é-poux!

BARBE-BLEUE.

Le ciel ju-ge en-tre nous!

SAPHIR.

Le ciel ju-ge en-tre nous!

## BARBE-PELUE et SAPHIR

Le ciel ju - ge en - tre nous!

LE ROI.

Nous, prudem.

LA REINE avec les Soprani.

Le ciel ju - ge en - tre vous!

LE ROI avec les Ténors.

Le ciel ju - ge en - tre vous!

C<sup>te</sup> OSCAR, avec les Basses.

Le ciel ju - ge en - tre vous!

LA REINE et HERMIA.

Mettons nous

- ment é - loi - gnons nous, Pour ne pas at - tra - per de coups.

i - ci toutes deux.

Et main - te - nant, al - lez, mes -

## DUEL

(excitant les combattants.)

*Allegro vivo.*

le R. *CHŒUR.*

-sieurs! Kiss! kiss! kiss! kiss! qu'on

Kiss! kiss! kiss! kiss! qu'on

*Allegro vivo.*

Kiss! kiss! kiss! kiss! qu'on

se transper\_cel! En quarte! en tier\_cel! Kiss! kiss! kiss! kiss! de

se transper\_cel! En quarte! en tier\_cel! Kiss! kiss! kiss! kiss! de

se transper\_cel! En quarte! en tier\_cel! Kiss! kiss! kiss! kiss! de

par l'en\_fer! Bat\_tez ce fer! Kiss! kiss! kiss! kiss! qu'on

par l'en\_fer! Bat\_tez ce fer! Kiss! kiss! kiss! kiss! qu'on

par l'en\_fer! Bat\_tez ce fer! Kiss! kiss! kiss! kiss! qu'on

se trans\_per\_celen quar\_te, en tier\_ ce! Kiss! kiss! kiss! kiss! de

se trans\_per\_celen quar\_te, en tier\_ ce! Kiss! kiss! kiss! kiss! de

se trans\_per\_celen quar\_te, en tier\_ ce! Kiss! kiss! kiss! kiss! de

par l'en\_fer! Bat\_tez ce fer! Bel\_le es\_to\_ \_ ca\_de! Bel\_

par l'en\_fer! Bat\_tez ce fer! Bel\_le es\_to\_ \_ ca\_de! Bel\_

par l'en\_fer! Bat\_tez ce fer! Bel\_le es\_to\_ \_ ca\_de! Bel\_

\_le pa\_ra\_de! Bien at\_ta\_ qué! Bien

\_le pa\_ra\_de! Bien at\_ta\_ qué! Bien

\_le pa\_ra\_de! Bien at\_ta\_ qué! Bien

ré - pli - qué! Oui! bel - le es - to - ca - de! Bel -  
 ré - pli - qué! Oui! bel - le es - to - ca - de! Bel -  
 ré - pli - qué! Oui! bel - le es - to - ca - de! Bel -

- le pa - ra - de! Bien at - ta - qué! Bien ré - pli -  
 - le pa - ra - de! Bien at - ta - qué! Bien ré - pli -  
 - le pa - ra - de! Bien at - ta - qué! Bien ré - pli -

HERMIA.

- qué! Le ciel \_\_\_\_\_ pro -  
 LA REINE. Le ciel \_\_\_\_\_ pro -  
 - qué! Le ciel \_\_\_\_\_ pro -

- qué!

H  
 - tè - ge mon a - mant!

In R  
 - tè - ge son a - mant!

LE ROI

Ce spec - ta - cle est vraiment char - mant!

OSCAR.

Ce spec - ta - cle est vraiment char - mant!

CHOEUR.

Soprani.  
 Kiss! kiss! kiss! kiss! qu'on

Ténors.  
 Kiss! kiss! kiss! kiss! qu'on

Basses.  
 Kiss! kiss! kiss! kiss! qu'on

se trans\_per\_cel! En quar\_te, en tier\_cel! Kiss! kiss! kiss! kiss! De

se trans\_per\_cel! En quar\_te, en tier\_cel! Kiss! kiss! kiss! kiss! De

se trans\_per\_cel! En quar\_te, en tier\_cel! Kiss! kiss! kiss! kiss! De

par fen\_fer! Bat\_tez ce fer! Kiss! kiss! kiss! kiss! Qu'on

par fen\_fer! Bat\_tez ce fer! Kiss! kiss! kiss! kiss! Qu'on

par fen\_fer! Bat\_tez ce fer! Kiss! kiss! kiss! kiss! Qu'on

se transperce! En quar\_te, en tier\_cel! Kiss! kiss! kiss! kiss! De

se transperce! En quar\_te, en tier\_cel! Kiss! kiss! kiss! kiss! De

se transperce! En quar\_te, en tier\_cel! Kiss! kiss! kiss! kiss! De

par l'en-fer! Bat - tez ce fer! Bel - le es - to - ca - de! Bel -  
 par l'en-fer! Bat - tez ce fer! Bel - le es - to - ca - de! Bel -  
 par l'en-fer! Bat - tez ce fer! Bel - le es - to - ca - de! Bel -

- le pa - ra - de! Bien at - ta - qué! Bien  
 - le pa - ra - de! Bien at - ta - qué! Bien  
 - le pa - ra - de! Bien at - ta - qué! Bien

ré - pli - qué! Oui! Bel - le es - to - ca - de! Bel -  
 ré - pli - qué! Oui! Bel - le es - to - ca - de! Bel -  
 ré - pli - qué! Oui! Bel - le es - to - ca - de! Bel -

le pa - ra - de! Bien at - ta - qué! bien ré - pli -  
 le pa - ra - de! Bien at - ta - qué! bien ré - pli -  
 le pa - ra - de! Bien at - ta - qué! bien ré - pli -

**Allegro.**

BARBE-BLEUE (Parlé.)

SAPHIR (Parlé.) Saphir se retourne et Barbe-bleue

Eh! les gen - darnes! les gendarnes!  
 - qué!  
 - qué!  
 - qué!

*p* *f* Fl.

lui plante son épée entre les deux épaules.)

BARBE-BLEUE (froidelement)

C'est un

*rit.* *p* Harm.

C<sup>1</sup> OSCAR.

B B

coup que m'apprit ja - dis mon mai - tre d'ar - mes! Ah! sa - per

1<sup>o</sup> V<sup>o</sup>

Più allegro.

HERMIA.

Mon amant est mort! ah! quel mal -

- lot - te! la bel - le bot - te!

Quat. Cl.

BARBE-BLEUE.

H

- heur! O Roi, tiendras-tu ta promes - se?

LA REINE.

Ma fil - le!

Pist. Fl. Cl. I<sup>o</sup> V<sup>o</sup> Cl.

LE ROI.

Sans dou - te, à toi la prin - ces - se! Je te don - ne sa

tr tr

HERMIA

Mais où diable a-t-il donc re\_çu le coup mor\_

le R. main, Demande lui son cœur.

H. -tel?

BARBE-BLEUE

Re\_levéz vous, Prin\_ces\_se, Et vo\_lons à l'au

Quat.

*f* *Tutti.* *p*

**Allegro.**

B-B -tel!

LE ROI.

Et vous, messieurs les courti\_sas, Re\_pre\_

*p* *Tutti.*

Cloche.

le R. -nez vos rangs et vos chants, Car de plus bel\_le, A la cha\_

- pel - le, La clo - che gaiement nous ap -

*Allegro.*

HERMIA. *f* La cloche gaiement nous ap - pel - - le.

LA REINE. *f* La cloche gaiement nous ap - pel - - le.

BARBE-BL. *f* La cloche gaiement nous ap - pel - - le.

- pel - le!

*Allegro.*

SAPHIR. *f* La cloche gaiement nous ap - pel - - le.

OSCAR. *f* La cloche gaiement nous ap - pel - - le.

CHŒUR.

*f* La cloche gaiement nous ap - pel - - le.

*f* La cloche gaiement nous ap - pel - - le.

*f* La cloche gaiement nous ap - pel - - le.

*f* *ff*

*Allegro.*

Hy - mé\_né - e! hy - mé\_né - e! hy - mé\_né - e!

Hy - mé\_né - e! hy - mé\_né - e! hy - mé\_né - e!

Hy - mé\_né - e! hy - mé\_né - e! hy - mé\_né - e!

hy - mé\_né - e! Ô la bel - - le jour né - e!

hy - mé\_né - e! Ô la bel - - le jour né - e!

hy - mé\_né - e! Ô la bel - - le jour né - e!

Qu'ils soient heu - reux longtemps! Qu'ils soient heu -

Qu'ils soient heu - reux longtemps! Qu'ils soient heu -

Qu'ils soient heu - reux longtemps! Qu'ils soient heu -

- reux long - temps, Ces deux beaux jeu - nes gens! —  
 - reux long - temps, Ces deux beaux jeu - nes gens! —  
 - reux long - temps, Ces deux beaux jeu - nes gens! —

Hy - méné - e! hy - méné - e! hy - méné - e!  
 Hy - méné - e! hy - méné - e! hy - méné - e!  
 Hy - méné - e! hy - méné - e! hy - méné - e!

hy - méné - e! hy - méné - e!  
 hy - méné - e! hy - méné - e!  
 hy - méné - e! hy - méné - e!

Third system of the piano score. The right hand has more complex melodic figures with slurs. The left hand accompaniment remains consistent.

Fourth system of the piano score. The right hand continues with melodic lines. The left hand accompaniment is steady.

## REPRISE DU CHŒUR NUPTIAL

Maestoso.

Soprani.

LA REINE col Sop 2°

Ténors.

B-B et LE ROI col 1° Tenor

Basses.

C<sup>te</sup> OSCAR col 2° Basse.

CHŒUR

Hy - méné - e! hy - méné - e!

Hy - méné - e! hy - méné - e!

Maestoso. Hy - méné - e! hy - méné - e!

PIANO

*ff* Tutti.hy - méné - e! hy - méné - e! *p* Ô la bel - le journé - e!hy - méné - e! hy - méné - e! *p* Ô la bel - le journé - e!hy - méné - e! hy - méné - e! *p* Ô la bel - le journé - e!

Qu'ils soient heu - reux longtemps Qu'ils soient heu -

Qu'ils soient heu - reux longtemps Qu'ils soient heu -

Qu'ils soient heu - reux longtemps Qu'ils soient heu -

8

-reux long - temps, Ces deux beaux jeu nes gens!

-reux long - temps, Ces deux beaux jeu nes gens!

-reux long - temps, Ces deux beaux jeu nes gens!

Hy - méné - e! hy - méné - e! hy - méné - e!

Hy - méné - e! hy - méné - e! hy - méné - e!

Hy - méné - e! hy - méné - e! hy - méné - e!

hy - mé - né - e! hymé - né - - - e!

hy - mé - né - e! hymé - né - - - e!

hy - mé - né - e! hymé - né - - - e!

## N° 22.

## CHŒUR DES BOHÉMIENS.

Allegro.

RÉP: la famille... Voici les Bohémiens.

PIANO.

Cl.  
B<sup>b</sup>

Harm.

Cuivre.

Quat

BOULOTTE et les 5 FEMMES de B-B.

Nous ar - ri - vons à l'in - stant mè - me, Du jo - li pa - ys

Nous ar - ri - vons à l'in - stant mè - me, Du jo - li pa - ys

Nous ar - ri - vons à l'in - stant mè - me, Du jo - li pa - ys

HERMIA et LA REINE avec les Sopr.

Ils ar - ri - vent à l'in - stant mè - me, Du jo - li pa - ys

LE ROI avec les 1<sup>ers</sup> Ténors

Ils ar - ri - vent à l'in - stant mè - me, Du jo - li pa - ys

POPOLANI avec les 1<sup>ers</sup> Basses C<sup>te</sup> OSCAR avec les 2<sup>es</sup>

Ils ar - ri - vent à l'in - stant mè - me, Du jo - li pa - ys

ff Tutti.

de Bo\_hè-me. Nous ar-ri-vous

de Bo\_hè-me. Nous ar-ri-vous

de Bo\_hè-me. Nous ar-ri-vous

de Bo\_hè-me. Ils ar-ri-vent

de Bohè-me. Ils ar-ri-vent

de Bohè-me. Ils ar-ri-vent

à l'ins\_tant mè-me, Du jo li pa\_ys de Bo\_hè-me.

à l'ins\_tant mè-me, Du jo li pa\_ys de Bo\_hè-me.

à l'ins\_tant mè-me, Du jo li pa\_ys de Bo\_hè-me.

à l'ins\_tant mè-me, Du jo li pa\_ys de Bo\_hè-me.

à l'ins\_tant mè-me, Du jo li pa\_ys de Bo\_hè-me.

à l'ins\_tant mè-me, Du jo li pa\_ys de Bo\_hè-me.

E - cou - tez bien, no - bles sei - gneurs,  
 E - cou - tez bien, no - bles sei - gneurs,  
 E - cou - tez bien, no - bles sei - gneurs,  
 E - cou - tons bien, da - mes, sei - gneurs,  
 E - cou - tons bien, da - mes, sei - gneurs,  
 E - cou - tons bien, da - mes, sei - gneurs,

Les chanteu - ses, les chanten - ses et les chan - teurs. E - cou - tez  
 Les chanteu - ses, les chanteu - ses et les chan - teurs. E - cou - tez  
 Les chanteu - ses, les chanteu - ses et les chan - teurs. E - cou - tez  
 Les chanteu - ses, les chanteu - ses et les chan - teurs. E - cou - tons  
 Les chanteu - ses, les chanten - ses et les chan - teurs. E - cou - tons  
 Les chanteu - ses, les chanteu - ses et les chan - teurs. E - cou - tons

bien, no - bles sei - gneurs, Les chan - teu - ses  
 bien, no - bles sei - gneurs, Les chan - teu - ses  
 bien, no - bles sei - gneurs, Les chan - teu - ses  
 bien, da - mes sei - gneurs, Les chan - teu - ses  
 bien, da - mes sei - gneurs, Les chan - teu - ses  
 bien, da - mes sei - gneurs, Les chan - teu - ses

et les chan - teurs. E - cou - tez, no - bles sei -  
 et les chan - teurs. E - cou - tez, no - bles sei -  
 et les chan - teurs. E - cou - tez, no - bles sei -  
 et les chan - teurs. E - cou - tons, da - mes sei -  
 et les chan - teurs. E - cou - tons, da - mes sei -  
 et les chan - teurs. E - cou - tons, da - mes sei -

- gneurs, Les chan - teu - ses et les chan - teurs.

- gneurs, Les chan - teu - ses et les chan - teurs.

- gneurs, Les chan - teu - ses et les chan - teurs.

- gneurs, Les chan - teu - ses et les chan - teurs.

- gneurs, Les chan - teu - ses et les chan - teurs.

*p cl.*

Cors...

LE ROI.

Chan - tez, chan - tez, pour a - mu -

*cl.*

Alto.

Alto.

1.  
R.

-ser ma cour, Re-frain de guer - re

Ob.

B<sup>n</sup> Quat.

1.  
R.

ou bien d'a - mour. Chan -

Fl.

pp

Quat.

1.  
R.

- tez! chan - tez!

Chan - tez!

Chan - tez!

Chan - tez!

Chan - tez!

f Tutti.

CHEUR GENERAL.

## N° 22 B.

## BALLADE

BOULOTTE

PIANO

Alto Basses

Tamb de basque

Vous

tr

Ob. Cl.

Nous pos\_sé\_dons l'art  
Il est souvent au

mer\_veil\_leux, Nous, fil\_les de Bo\_hè\_me, De dé\_cou\_vrir à  
fond des cœurs Des se\_crets re\_dou\_ta\_bles! Des gens qu'ont fait un

tous les yeux, Jus\_qu'à l'a\_venir mè\_me? De nos chansons, de  
tas d'horreurs, Se\_eroient invul\_né\_ri\_bles. Mais le des\_tin, ce

nos leçons Ne perdez rien E\_cou\_tez bien. Vo\_tre main dans la  
vieux ma\_lin, A l'œil sur eux, Les mal\_heu\_reux! Aus\_si je les en\_

B

mien - ne, Et foi de bo - hê - mien - ne, Bien - tôt vous en sau -  
- ga - ge A s'ar - mer de cou - ra - ge; Ils vont pas - ser maint'

B<sup>n</sup>

B

- rez Plus que vous ne vou - drez. E - cou - tez le mot ma -  
- nant Un quart d'heure embê - tant!

B

- gi - que, Le refrain dia - bo - li - que! Nous al - lons voir pleu -

Harm.

Harm.

T. de B.

T. de B.

Pist.

B

- rer tous ceux Que l'on voit si joyeux! Ri - re au - jour d'hui, pleu - rer de main,

Fl.

Fl.

B

C'est la loi du des.tin! Ah! ah! ah!

B

ah! ah!

BOHEMIENS.

CHOEUR GENERAL.

Ri - re au - jour'hui, pleu - rer de-main, C'est la loi

Ri - re au - jour'hui, pleu - rer de-main, C'est la loi

Ri - re au - jour'hui, pleu - rer de-main, C'est la loi

Ri - re au - jour'hui, pleu - rer de-main, C'est la loi

Ri - re au - jour'hui, pleu - rer de-main, C'est la loi

Ri - re au - jour'hui, pleu - rer de-main, C'est la loi

*mf* *tr* Tutti.

## N° 25.

## MÉLODRAME

(ou parle)

RÉP: Votre main, roi Bobèche? La voici.

Andante.

PIANO. *pp*

Quat

Parlé — Maintenant bas les masques!

*f* Tutti.

## FINAL

PIANO.

*f* Tutti.

BOULOTTE, HERM, LA REINE et les 5 FEMMES.

C'est ori - gi -

BARBE-BLEUE, LE ROI, SAPHIR et AVARES.

C'est ori - gi -

POPOLANI et C<sup>te</sup> OSCAR.

C'est ori - gi -

Soprani.

I - dée heu-reu - se, In - gé - ni - eu - se!

Ténors!

I - dée heu-reu - se, In - gé - ni - eu - se!

Basses.

I - dée heu-reu - se, In - gé - ni - eu - se!

Fl.

Pist.

-nal et mo-ral! C'est o-ri-gi-nal Et mo-ral! C'est ori-gi-nal!  
 -nal et mo-ral! C'est o-ri-gi-nal Et mo-ral! O-ri-gi-  
 -nal et mo-ral! C'est o-ri-gi-nal Et mo-ral! O-ri-gi-  
 C'est o-ri-gi-nal Et mo-ral!  
 C'est o-ri-gi-nal Et mo-ral!  
 C'est o-ri-gi-nal Et mo-ral!

Et mo-ral!  
 -nal Et mo-ral! C<sup>e</sup> OSCAR (présentant Saphir.)  
 -nal Et mo-ral! Pre-mier seigneur!  
 Et mo-ral!  
 Et mo-ral!  
 Et mo-ral!  
 Et mo-ral!  
 f Tutti. *p* Pist. *p* Harm. Quat.

HERMIA

A vous mon cœur!

SAPHIR

POPOLANI présentant Hermia

A vous mon

Pre - miè - re da - me!

Triangle.

H

S

à - me!

C<sup>te</sup> OSCAR.

Ga vous va - t'il?

LE ROI.

Hop là! hop là! C'est en - tendu. Hop là! hop là! Passez par là!

Tutti.

G-C.

The third system features the King's vocal line and piano accompaniment. The King's part is a rhythmic, dance-like melody. The piano accompaniment is marked 'Tutti' and features a steady bass line.

CHOEUR GÉNÉRAL.

Hop là! hop là! C'est en-ten-du. Passez par là!

Hop là! hop là! C'est en-ten-du. Passez par là!

Hop là! hop là! C'est en-ten-du. Passez par là!

*f*

TOPOLANI (présentant Héloïse.)

c<sup>te</sup> OSCAR (présentant Alvarez.)

Se - con - de da - me!

Se - cond sei - gneur!

Ça vous va -

Triangle.

*p* Horns.

Quart.

Tronb.

HELOÏSE.

Oui ça me va!

LE ROI.

Hop là! hop

c<sup>te</sup>!

Tutti.

G.C.

1.  
 là! C'est en - ten - du. Hop là! hop là! Pas - sez par là!

CHŒUR GENERAL..

Hop là! hop là! C'est en ten - du. Passez par là!

Hop là! hop là! C'est en ten - du. Passez par là!

Hop là! hop là! C'est en ten - du. Passez par là!

*f*

POPOLANI présentant 4 Femmes.

c<sup>te</sup> OSCAR présentant 4 Seigneurs.

Et qua - tre da - mes! Ça vous va

Qua - tre sei - gneurs! Ça vous va

Harm

*♩* • Quat.

LES QUATRE DAMES.

Qui, ça nous va! Qui, ça nous va!

LE ROI.  
Hop la! hop

rit?

rit?

Tutti.

CHŒUR GENERAL.

Hop la! passez par là!

la! Passez par là!

Hop la! passez par là!

Hop la! passez par là!

*f*

POTOLANI. (présentant Boulotte.)

CE OSCAR. (présentant Barbe-bleue.)

Der - niè - res

Der - niers sei - gneurs!

*p* Fist.

## Allegro.

BOULOTTE.

Tu veux  
 BARBE BLEUE.  
 Ve-yous, Bou-let-te, sois bon-ne!  
 da - mes!

Allegro.

Cl. Quat.  
 Pist. *pp*  
 B<sup>p</sup>

B.  
 que je te par - don-ne? Scé-lé-  
 BB.  
 Au fond, je suis bon en - fant.

B.  
 - rat! trai-tre! bri - gaud! Tu le  
 BB.  
 Je te pro-mets d'être ai - ma-ble.

ju-res, mi-se-ra-ble? Tu le ju-res!

Je le ju-re! Combien

Ob.

*piu lento.*

Ah! l'ha-bi-le homi-ne! Voyez donc

faut-il de serments?

*rit.*

com-me Il me prend par lessen-ti-ments, les sen-ti-

*rit.*

## Moins vite.

B  
\_ ments!

BB  
Quant à moi, je suis très con - tent Que tout ça

Moins vite.

*f* Tutti

*p* Quat.

Tutti.

B  
Vous connaissez son carac - tère.

BB  
fi - nis - se gaie - ment! Vous connaissez mon ca - rac -

B  
Son ca - rac - tère, Ah!

BB  
- tère, Mon ca - rac - tère! Ah!

*rit.*

*rit.*

B-B  
Je suis Bar-be - bleue! ô gué! Ja - mais veuf ne fut plus gai, Non,

B  
Il est Bar - be - bleue! ô gué! Ja -

*p*

B-B  
je suis Bar-be bleue ô gué Ja - mais veuf ne fut plus gai!

B  
- mais veuf, non ja - mais veuf ne fut plus gai!

B-B  
Je suis Bar-be - bleue! ô gué! Ja - mais veuf ne fut plus gai, Non,

CHŒUR GÉNÉRAL.  
Il est Bar-be - bleue! ô gué! Ja - mais veuf ne fut plus gai, Non,

Il est Bar-be - bleue! ô gué! Ja - mais veuf ne fut plus gai, Non,

*s*

Très animé.

B

ja - mais veuf non ja - mais veuf ne fut ne fut plus gai Je suis

ja - mais veuf non ja - mais veuf ne fut ne fut plus gai Il est

ja - mais veuf non ja - mais veuf ne fut ne fut plus gai Il est

ja - mais veuf non ja - mais veuf ne fut ne fut plus gai Il est

Très animé.

BB

Bar - be-bleue ô gué Non, ja-mais veuf ne fut plus gai! Je, suis

Bar - be-bleue ô gué Non, ja-mais veuf ne fut plus gai! Il est

Bar - be-bleue ô gué Non, ja-mais veuf ne fut plus gai! Il est

Bar - be-bleue ô gué Non, ja-mais veuf ne fut plus gai! Il est

Bar-be-bleue ô gué Non, ja-mais veuf ne fut plus gai!

Bar-be-bleue ô gué Non, ja-mais veuf ne fut plus gai!

Bar-be-bleue ô gué Non, ja-mais veuf ne fut plus gai!

Bar-be-bleue ô gué Non, ja-mais veuf ne fut plus gai!

*fff*

FIN DE L'OPÉRA.