Mp 2755 9

PH. FAHRBACH

LES SOIRÉES PARISIENNES

Nouvelles compositions pour la danse

61	Mes Adieux à la Hongrie	*Marche*
62	Les Belles Parisiennes	*Valse*
63	Salut à la Jeunesse	*Polka*
64	Téléphone	*Mazurka*
65	Coucou	*Polka*
66	Les Emblèmes (Sinnbilder)	*Valse*
67	Le Passe-temps des Dames	*Polka*
68	Fluide	*Galop*
69	Nichette	*Polka*
70	Chant Nuptial	*Valse*
71	Valérie	*Polka*
72	Souvenirs du Pays	*Marche*
73		
74		
75		
76		
77		
78		
79		
80		

Chaque Valse Piano 6f
Orchestre complet Net 2f

Chaque Polka, Galop, Mazurka ou Marche Piano 5f
Orchestre complet Net 1f

Paris, AU MÉNESTREL 2 bis Rue Vivienne HEUGEL & FILS Éditeurs
Imp. TABORSZKY & PARSCH

AU MÉNESTREL
2 bis Rue Vivienne
HEUGEL & FILS

LE PASSE TEMPS DES DAMES

(Damenabend.)

POLKA

PAR

PHILIPPE FAHRBACH.

OP: 113.

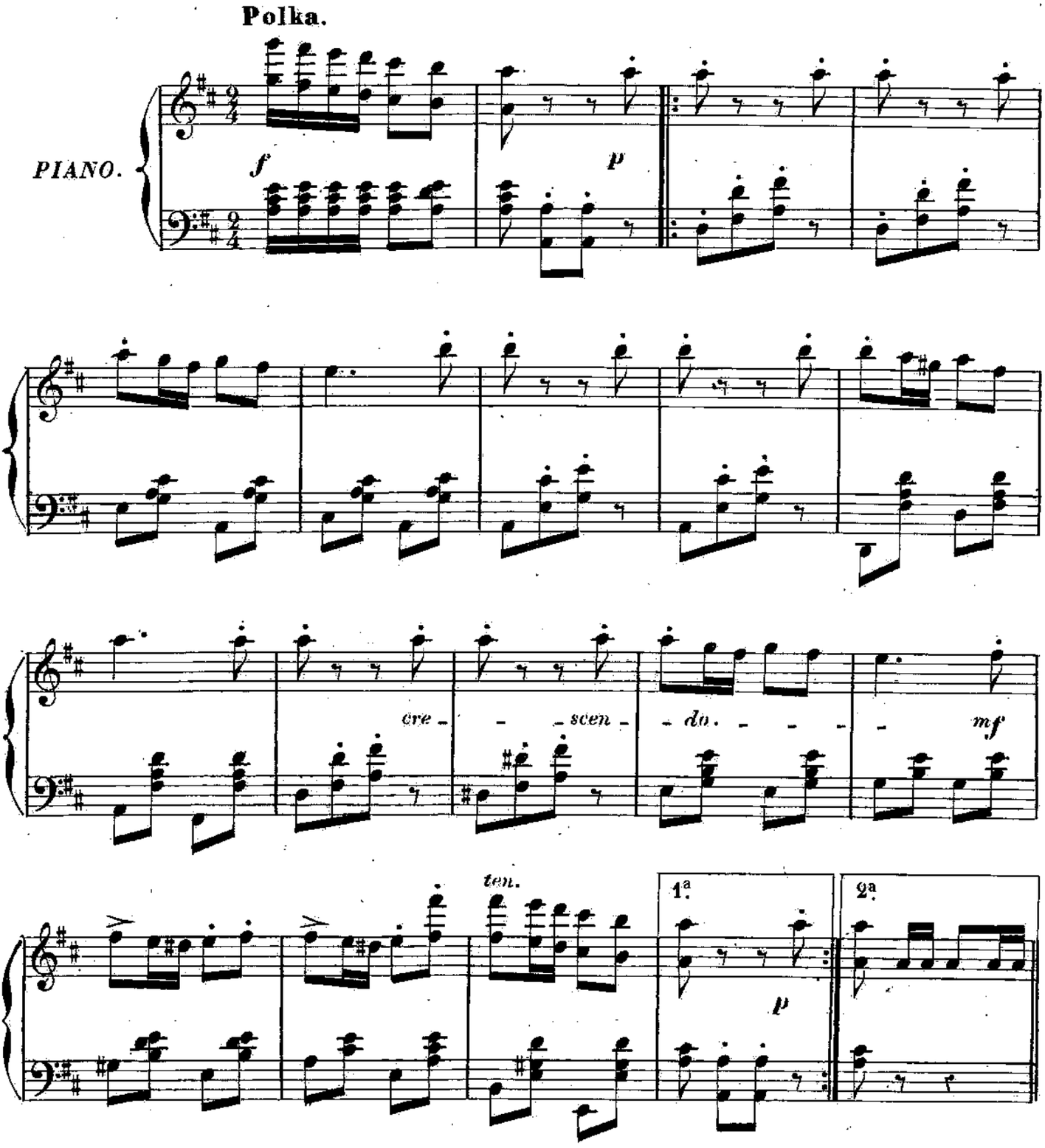

Paris, AU MÉNESTREL, 2 bis, r. Vivienne. H. 6551. HEUGEL et FILS, Éditeurs.

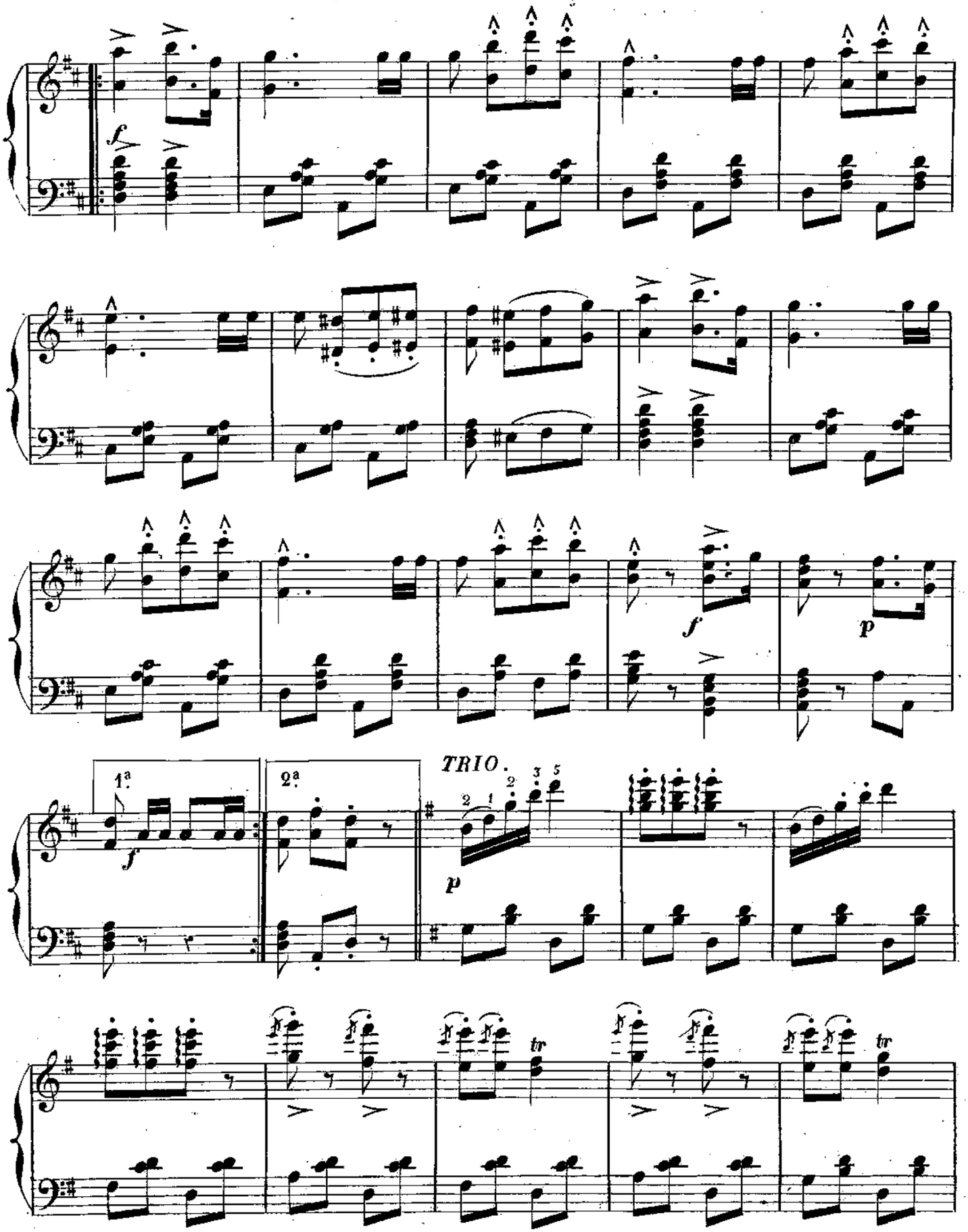
f
f
p
1a
2a
TRIO.
p
tr
tr

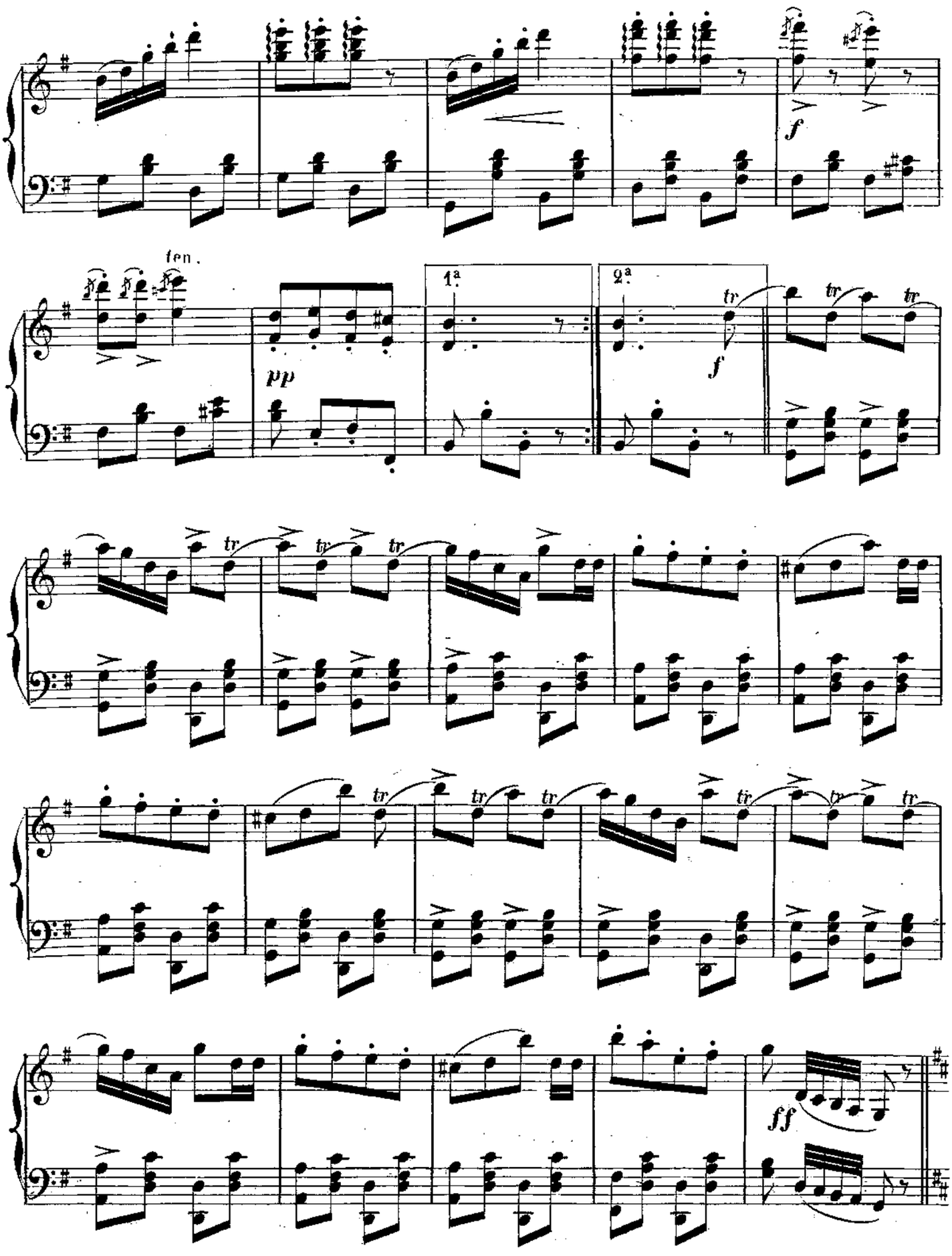
f
ten.
pp
1ª
2ª
f
tr
ff

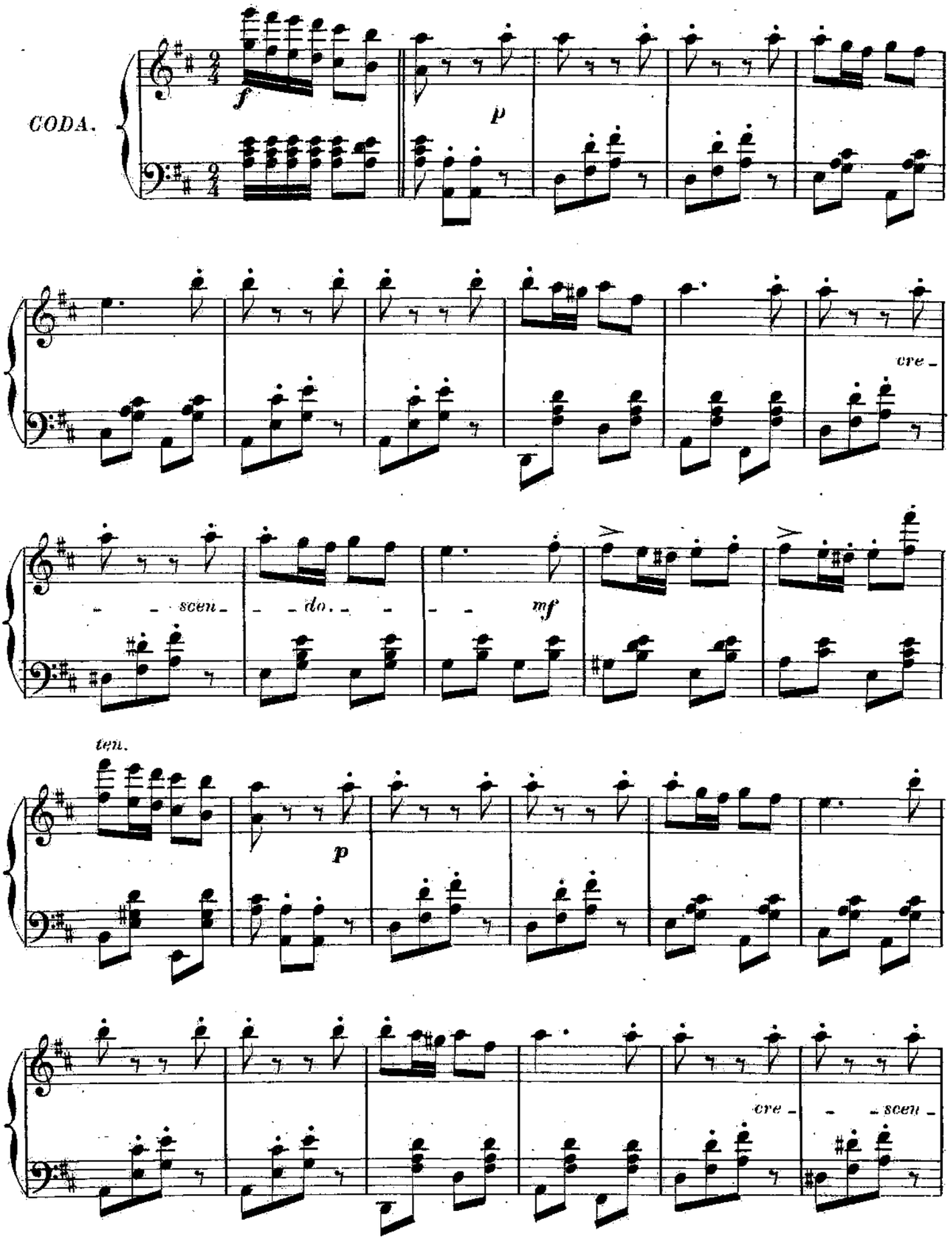
CODA.
f
p
cre -
- - scen - - do. - - -
mf
ten.
p
cre - - - scen -

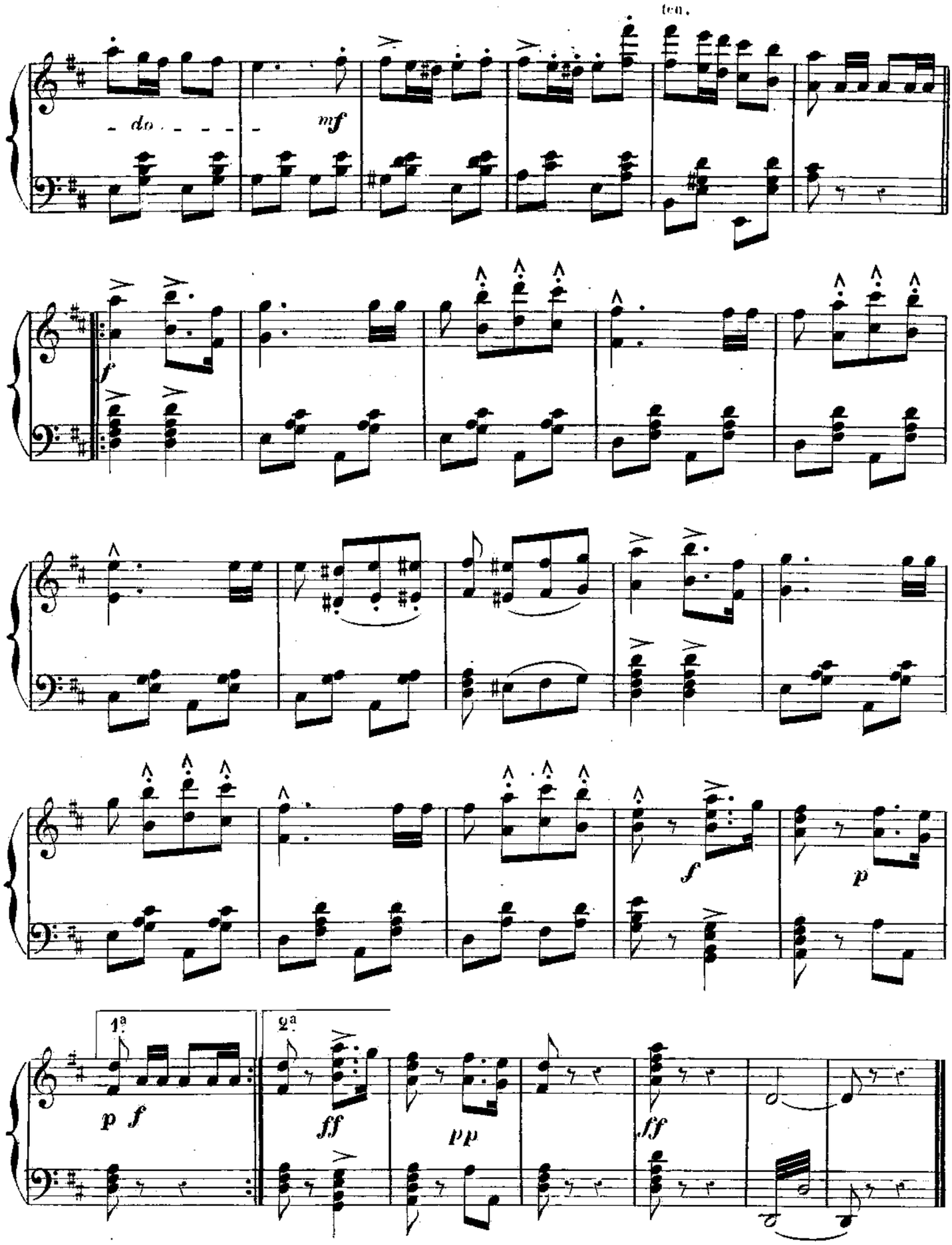

Imp: Michelet et Cie 51-53, Fg St. Denis. H. 6551. (J.Guillemard,Graveur.)