

A Monsieur l'Abbé J. B. COCHET, Supérieur.

A Messieurs les Directeurs et Professeurs du Collège S^tBERTIN

A D R O A L D

OU

Conversion de la Morinie au
7^{me} Siècle par S^tOmer.

Drame lyrique en 3 Actes
pour jeunes gens

Paroles de A. SOCKEEL

Musique de

A. CATOUILLARD

Prix net : 10^f

Déposé chez l'Auteur à S^tOmer (Pas-de-Calais)
et chez M^r HATON, Libraire-Editeur, 35, rue Bonaparte, Paris

Tous droits de reproduction de traduction et de représentation réservés

ADROALD

Personnages:

Adolfride	SOPRANO	Bertolf barde	TÉNOR
Adroald	TÉNOR	Hérémar prêtre païen	2 ^d TÉNOR
Omer	BASSE CH ^{te}	Julianus	—
Folcart	2 ^d TÉNOR	Gautier	—

Chœurs	de Moines.
—	de Païens et de prêtres Païens.
—	de Pirates.
—	d'enfants de Sithieu.
—	de Morins.

CATALOGUE DES MORCEAUX.

ACTE I

INTRODUCTION		1
1. CHANSON DU BARDE	J'aime à voir dans l'espace	(Bertolf)..... 4
2. AIR DE L'ÉVÊQUE	Sithieu t'en souvient-il	(Omer)..... 8
3. SCÈNE ET DUO	Seigneur Evêque	(Adroald, Omer)..... 15
4. LES SERMENTS	Minerve prête nous l'oreille	Scènes et Chœurs)..... 24

ACTE II

5. INTRODUCTION ET CHŒUR.....	Ils sont partis	(Enfants de Sithieu)..... 35
6. RETOUR DES PIRATES	Halte là, barque vagabonde.....	(Chœur)..... 48
7. SÉDUCTIONS	Seigneur vous souvient-il	(Scènes et Chœurs)..... 56
8. FINALE (Les visions)	Et c'est avec habeo.....	(Solo et Chœurs)..... 70

ACTE III

9. INTRODUCTION ET ROMANCE.....	Prêtre ou soldat	(Adolfride)..... 80
10. CHŒUR DES MORINS.....	Tra le lola	(Chœur)..... 87
11. MARCHÉ ET SCÈNE du SACRIFICE..	Minerve les Morins	(Solo et Chœurs)..... 93
12. CHŒUR FINAL	Gloire au Seigneur	(Chœur)..... 121

ADROALD

ou conversion de la Morinie au 7^e Siècle par S^t Omer

Paroles de

A. SOCKEEL.

Drame lyrique en 3 Actes pour jeunes gens

Musique de

A. CATOULLARD.

INTRODUCTION

Andantino. (♩ = 72)

PIANO.

p Cors. *f* Orch. *p*

Fl. Hautb.
Cl. Basson.

f Orch. *p* Tromb. Cors. Cornet.

f Orch. *p* Bois. *mf*

bien mesuré

mf Qual. Tromb. et Cornet.

mf cre - scen - do

Second system of the piano score, continuing the melodic and harmonic development from the first system.

Sixth system of the piano score, marked *f* *Orch.*, indicating a forte orchestral accompaniment. The right hand has a more active melodic line.

LEVE DE BIDEAU.

CHANSON DU BARDE

BERTOLF.

N^o 1All.^o moderato (♩.=80)

PIANO.

BERTOLF Bard-

1^{er} Couplet. J'aime a voir dans l'es - pa - ce Pla - ner un gris fau -2^e Couplet. Mais j'aime aussi la Ly - re, C'est, la Mu - se du*legato.**pp*

B.

- con, Dont l'œil per - çant embras - se - Les champs - de l'ho - ri -

cœur, Sa - plain te vous dé - chi - re, Comme un cri de - dou -

B. *p*

_zon — Qu'il est beau, sans en - tra - ve, Dans l'a-rè-ne des —
 _leur — Son chant qui vous en - flam - me Des ardeurs du guer-

B. *f*

airs — Qu'il est fier quand il bra - ve Le héron bleu des mers — No -
 _rier, — Sou - dain berce votre âme aux charmes du foy - er — No -

B.

_ble plaisir du bar-de, O ma Lyre, ô - fau - cons! Mon cœur je vous le

B.

gar - de, Mon cœur et mes chan-sons! — sons!

1^a 2^a

CHANSON DU BARDE

BERTOLF.

N^o 1 bis

PIANO.

BERTOLF.

B.

est beau, sans en - tra - ve, Dans la-rè-ne des a-irs! Qu'il
chant qui vous en - flam - me Des ar - deurs du guer-rier, Sou -

B.

est fier quand il bra - ve Le hé - ron bleu des mers No -
-dain - ber - ce votre âme aux char - mes du foy - er No -

B.

-ble plaisir du bar - de, O ma lyre, ô - fau - cons! Mon cœur, je vous le

B.

gar - de, Mon cœur et mes chansons! - sons!

GRAND AIR DE L'ÉVÊQUE

OMER.

N° 2

Large (♩ = 69)

PIANO.

OMER.

con caprissonne.

-il? Tu re-çus le Bap-tê-me. Ton maître, c'est le Christ!

Second system of the vocal and piano accompaniment, continuing the lyrics and musical accompaniment.

dolce.

rit

Tu trahis son au-tel; Mais il veut oublier et lever l'a-na-

Third system of the vocal and piano accompaniment, concluding the piece with the lyrics "Tu trahis son au-tel; Mais il veut oublier et lever l'a-na-". The system includes a *dolce* (dolce) marking and a *rit* (ritardando) marking.

ritard.

thé - me Re - viens donc, fils pro - di - gue au foyer pater - nel

Lais - se - là de l'er - reur — les fan - ges té - né - breu - ses

Lè - ve le front et vois; l'au - be d'un nouveau jour

T'in - nonce - a l'hor - zon les vertus lumi - nen - ses

De la foi, de l'honneur ——— De la foi, de l'honneur et du —

ral - len - ten - do. poco a poco.
di - vin a - mour, et du di - vin a - mour

(♩ = 63)
Solo de Cor ou V^{lle}

(♩ = 72)
Triomphe, ô Dieu, sur ton Cal - vai - re! Car tu mou - rus comme un vain -

queur, Pour entr'ai - ner tou - te la ter - re Aux divins charmes de ton

Più

cœur, Vois à tes pieds la Mori - ni - e Boulogne bénit tes bienfaits, Théroü.

Lento. espressivo. *I^o Tempo.*

- anne t'of - fre sa - vi - e Pour croire et - t'ai - mer à ja - mais Sithieüva

suivez.

rendre aussi les ar - mes; Heureux vaincu du re - pen - tir — Tu lever.

rit. *I^o Tempo.*

- ras baigné de lar - mes, Dus - sé - je mille fois mou - rir! Triomphe, ô Dieu, sur ton Cal.

suivez.

- vai - re Car tu mou - rus comme un vain - queur, Pour'entraî - ner tou - te la

ter - re Aux divins char - mes de - ton cœur Qui je l'entends, ton heure sonne Debout de :

- bout, sol - dat du Rédem - pteur! Apporte encore une couronne Au front du

Christ il - est - vain - queur! il - est - vain - queur!

SCÈNE ET DUO
ADROALD, OMER.

№ 3

Agitato moderato. (♩ = 88)

PIANO.

ADROALD.

mf

Sei_gneur Evêque, as_ssez! — Ta pa - role est un

glai - ve You_drais-tusans pi_tié — meur_trir mon pau_vre cœur? —

OMER.

Non, mon fils! Je vou_drais en te parlant sans trê - ve, Fi - nir de tes re -

ADROALD.

_mords la cru - el - le dou - leur De mes re - mords? Ton

poco rall. OMER.

œil li rait-ildans mon â - me? Tes jours sont au plai - sir; mais

ADROALD.

tes nuits à la peur C'est vrai... Parfois je rê - ve, et

OMER.

je me semble in - fa - me... Eh bien, brise ta chaî - ne, et dé - li - vre ton

rall.

cœur Eh! bien bri - se, ta chaî - ne, et dé - livre ton cœur.

All^{to} (♩ = 138) Ah! mes dieux, mes fo - rêts sau - ges, Mes ba - tail - les

sur l'Océan, Mes fes - tins sous mes vieux ombra - ges, Vous re - je - ter dans

le né - ant? Vous, la gloi - re de mes ancê - tres, Mon bien, mon sang,

mon a - venir, A - dro - ald ac - cep - ter des maîtres, Pour être esclave, et

rall.

I.^o Tempo.

vous trahir!.. Ah! mes dieux, mes fo - rêts sau - ges, Mes ba - tail - les

OMER.

Oui, tes dieux, tes fo - rêts sau - ges Tes ba - tail - les

sur l'Océan Mes fes tins sous mes vieux ombrages, Vous re - je - ter

sur l'Océan Tes fes - tins sous tes vieux ombrages Il faut le je -

dans le néant? Vous, la gloi - re de - mes ancè - tres, Mon bien mon sang,

- ter au néant? Oui, cette erreur de - tes ancè - tres, Et ton malheur

mon avenir, A - dro - ald, accepter des maîtres. A - dro - ald.

dans l'avenir A - dro - ald, accepte les maîtres, A - dro - ald,

accepter des maîtres, Pour être es - clave et vous trahir? A - dro - ald,

accepte les maîtres, Ve - nus de Dieu pour t'en guerir? A - dro - ald,

ac - cept er des maî - tres, pour être escla - ve, Pour être escla - ve

ac - cepte les maî - tres, ve - nus de Dieu Ve - nus de Dieu

rit.

et — vous tra - hir? Plu - tôt la mort! Mon no - ble

pour t'en gué -rir Non dans la mort ton no - ble père heu - reux et fier de tes hauts

pè - re, sen - tant l'a - front de ces mé - faits, se lè - ve -

faits heu - reux et fier de tes hauts faits Re - po - se - ra dans sa pous -

- rait de sa pous - sière, pour mac - cabler de ses sif - flets.

- sière sans t'ac - cabler sans t'ac - cabler de ses sif - flets.

1^o Tempo.

OME. C.

Sais-tu qu'etes er-reurs — E-touffent dans ta

vi-e, Du vé-ri-table bien — la sain-te li-ber-té? —

ADROALD.

De grâce, laisse-moi! Ce serait fé-lo-ni-e Que nier de mes

OMER (suppliant)

dieux l'au-gus-te Ma-je-s-té — Mon fils, par le Sau-veur et

ADROALD

par sa croix san - glan - te!.. Non! mourir m'est plus doux que

OMER.

vi - ves sans hon - neur. Mon fils, par le vrai Dieu — dont la voix me na -

ADROALD.

- çan - te!.. Non! quit - ter mes plai - sirs, — c'est m'ar - racher le

cœur. Non! quit - ter mes plai - sirs — c'est m'ar - racher le cœur

mf *ff* *cre* *scen* *ds.* *ff*

OMER. (debout menaçant) *mf*

Eh bien, re - dou - te - la colè - re D'un ciel las - sé

de - tes forfaits, Et trem - ble qu'il n'ou - vre la ter - re

Pour l'engloutir à tout ja - mais. Pas - sé le jour

de la clém - ce, Sa foudre é - cla - te dans les airs

rallentando.
Mal - heur! mal - heur! Et sa vengeance Te livre aux bourreaux des Enfers.

suivent le chant.

A
U
1^o Tempo.

Du moins cet - te gran - de co - lè - re D'un ciel las - sé
Eh bien, re - dou - te - la co - lè - re D'un ciel las - sé

A
U

de - mes forfaits, N'en - glou - ti - rait pas - sous la ter - re
de - tes forfaits, 'Et trem - ble qu'il n'ou - vre la ter - re

A
U

Un ré - né - gat à - tout jamais Pas - sé le jour
Pour t'en - glou - tir à - tout jamais Pas - sé le jour

A
U

de - sa clé - mén - ce, Gron - de sa fou - dre - dans les airs.
de - la clé - mén - ce Sa foudre é - cla - te - dans les airs.

Je n'ai point peur De sa vengeance Je n'ai point peur
Malheur, malheur. Et sa vengeance, - Malheur! malheur!

De sa vengeance, Ni des bourreaux de ses enfers Je n'ai point peur
Et sa vengeance te livre aux bourreaux des enfers Malheur! malheur!

De sa vengeance Ni des bourreaux Ni des bourreaux
Et sa vengeance Et sa vengeance Te livre aux bourreaux

A

de — ses en — fers De ton beau ciel gar.de les

des — en — fers Adieu beau ciel! Tes Saintes gloires Ne donnent rien de leur splen.

gloires, Je ne tiens pas — à — leur — splen — deur. C'est en mes

— deur Ne don nent rien — de — leur — splen — deur Aux cœurs trop bas pour ces vic-

dieux que mes vic — toires Placent l'es — poir de leur gran — deur.

— toires Dont la vertu fait la gran — deur dont la ver — tu fait la gran — deur.

8

LES SERMENTS
SCÈNES, SOLOS et CHŒURS.

N° 4

Moderato. (♩ = 112)

PIANO.

mf *p*

LE PRÊTRE HÉRÉMAR (Invocation grave et lente)

Mi - ner - ve, prê - te - nous lo - reille! Pour a - bat - tre tes

I^o Tempo.

pp

tem - ples saints, Du tombeau Chré - tien sé - veil - le Prê -

p

- chant l'er - reur à tes Mo - rins. Lais - se - rons -

p

- nous sans les dé - fen - dre Te ra - vir tes der - niers en -

BERTOLF, (int-errompant vivement) LE CHŒUR (de même)
 - fants Non! Non! Non! Non! Non! Non!

JÉRÉMIAS (continuant)
 Non! Non! Non! Dai - gne donc en -

- ten - dre Dai - gne donc en - ten - dre Nos

cris de guerre et nos ser

ments

cre - scen - do

LE CHOEUR (suite de voix de hommes de sauvages)

ff

Mi - nerve et Mo - ri - ni - e!

rall. *ff*

ad lib.

Hon - neur et li - ber - té! A vous seuls

no - tre vie. Et l'im - mor - ta - li - té!

Mi - nerve et Mo - ri - ni - e! Hon - neur

et li - berté! A vous seuls no - tre vie à vous seuls no - tre vie

et l'im - mor - ta - li - té! La croix nous déclare la

BERTOLF. *(adieu et d'Idée)*

B guer - re: Mo - rins, quel doit è - tre son sort?

HEREMAI. *(piano)*

Les dieux l'ont dit sur cette ter - re, Il faut qu'il le trouve la mort!

LE CHŒUR.

Les dieux l'ont dit: sur cette terre, Il faut qu'el-

HÉRÉMAR, BERTOLF. (monnant la croix)

-le trouve la mort! En bas, sym - bo - le

Animato.

d'es - cla - va - ge A mort tes a -

-pò - tres men - teurs! Ja - mais sur ce

no - ble ri - va - ge, La croix n'au -

BERTOLF. (Abut la croix)

B.
H.

-ra d'a - do - ra - teurs.

HÉRÉMAR, BERTOLF, et le CHOEUR.

mf Mi - nerve et M - ri - nie! Hon - neur et

li - ber - té! A vous seuls no - tre vie

Et l'im - mor - ta - li - té! Mi - nerve et

Mo - ri - ni - e! Hon - neur et li - berté!

A vous seuls notre vie! A vous seuls notre vie, Et l'im - mor - ta - li -

REPTOLE. *marcato fuoco.*
 - té, Chas - ser l'Évêque O - mer, ce sé - ducteur des
 Moins vite. (76 = 76)

ritard. *pp*

B
à - mes: Mo - rins, le ju - rez - vous — sur ces débris in - fa - mes?

LE CHŒUR. BERTOLF.
Nous le ju - rons! Nous le ju - rons! Sous les pas d'A - dro -

B
_ ald il a semé — les piè - ges: Ju rez - vous d'entra - ver ses

rall. *p* *f*

LE CHŒUR.
complots sa - cri - le - ges? *ff* Nous le ju - rons! Nous le ju -

All^{to} (♩ = 120) BERTOLF.
- rons! C'est bien. Que le so - leil sè - tei - gne sur nos

All^{to} *pp*

tè - tes, Et que la mer pour nous n'ait plus que des tem-

1^o Tempo. LE CHŒUR.
 - pê - tes, Si nous nous par - ju - rons! Oui! Oui! que le so -

Largo. **1^o Tempo.**

- leil s'é - tei - gne sur nos tè - tes, Et que la mer pour

Largo.
 nous n'ait plus que des tem - pê - tes Si nous nous par ju -

- rons!

mf *cre - scen - do*

HÉRÉMAR.

Al - lez donc, Mo - rins, car Miner - ve Vous ap - pelle aux derniers combats! Al -

Allegretto mod^{to} (♩ = 106)

p Cuivre.

II. _lez sans peur! Son bras préserve et son autel et ses soldats Pré - serve et son autel - et ses sol -

rallent.

TOUS

II. - dats. Al - lez donc, Mo - rins, car Mi - ner - ve

Orch.

f

Vous ap - pelle aux der - niers combats! Al - lez sans peur Son bras préserve et

rit poco a poco.

son autel et ses soldats Préserve et son autel et ses soldats.

1^o Tempo.

Minerve et Mori - ni - e! Honneur et li - ber - té!

A vous seuls no - tre vie! A vous no - tre

vie Et li - mor - ta - li - té!

2^o

-té.

OUVERTURE DU 2^{ME} ACTE

(et CHŒUR des ENFANTS de SIBIRIEU)

Ils attendent, inquiets, le retour des marins, Ils recommandent des filets. Des vieillards sont avec eux,

N^o 5

Allegretto. (♩ = 80)

PIANO.

8

ff

8

8

8

8

8

p *pp* *ppp*

p *rit.*

Soprani. *p*
 (1^{re} fois) Ils sont partis,
 (2^e fois) L'entendez-vous?..
 ?(bouche fermée)

Contralto.

1^{er} Tenor. *p*
 Ils sont par-
 L'entendez-
 (bouche fermée)

2^e Tenor.
 (bouche fermée)

Basse.
 (bouche fermée)

les fils de fon - de, Chantant la mer, bravant les flots,
 Le vent s'è - lè - ve; L'on - de frémit con - tre l'é - cueil

- tis, les fils de fon - de, Chantant la mer, bra - vant - ses
 - vous Le vent s'è - lè - ve, L'on - de fré - mit con - tre l'é -

Et dans l'immen - si - té pro - fon - de, L'œil a per - du les
Et la mou - et - te, sur la grè - ve, Tremble d'y voir tom -

flots Et dans l'im - men - si - té pro - fon - de, L'œil a perdu les
- cueil, Et la mou - et - te, sur la grè - ve, Tremble d'y voir tom -

ma - te - lots. Re - viendront - ils?.. Sou - vent les bra - ves
- ber le deuil. Se - rait - ce la voix du ton - ner - re,

ma - te - lots (bouche fermée)
- ber le deuil

Tombent, là-bas, loin de Sit-hieu, Et — la mer ne
 Que ce loïn.tain mu - gis - se - ment? Et — cet - te sou

The first system consists of a vocal line and piano accompaniment. The vocal line is in G major and 4/4 time. The piano accompaniment consists of a right-hand part with chords and a left-hand part with a simple bass line. The lyrics are in French and describe a scene of a storm or a distant land.

rend pas d'é - pa - ves, A qui chan - ter — l'hym - ne d'a - dieu Ah!
 - dai - ue lu - miè - re, Est-ce un é - clair — au fir - mament?.. Non!

The second system continues the musical score. The vocal line has a *rall.* marking above it. The piano accompaniment continues with chords and a bass line. The lyrics are in French and describe a scene of a storm or a distant land.

Ah! *sf* *rall.* Ah! Ah! Ah! Ah! Ah!

Echo *sf* *rall.* Ah!

sf *rall.* *sf* *sf* *sf* Ah!

sf *rall.* *sf* *sf* *sf* Ah!

pp *pp* *p*

Re_viennent-ils?.. Par_lez tempê - tes, Par_lez, for - tu - ne
Non! c'est le choc ar_dent des ar - mes; De nos guerriers, c'est

Re_viennent - ils?.. Par_lez, tem - pè - tes, Par_lez for -
Non c'est le choc ar_dent des ar - mes; De nos guer -

des guerriers; Vous sa-vez ces lu-gu-bres fê-tes
la clameur Faut-il des chants? Faut-il des lar-mes?

- tu - ne des - guer - riers Vous - sa - vez ces lu - gu - bres
- riers c'est la - cla - meur Faut - il des chants? Faut - il des

Qui dé - vo - rent les ma - ri - niers. Re - viendront - ils?
Est - ce un tri - om - phe? Est - ce un malheur? Non, c'est le choc
rall.

fê - tes Qui dé - vo - rent les ma - ri - niers. Re - vien - dront -
larmes Est - ce un triomphe? Est - ce un malheur? Non, c'est le

Par-lez, tempè - tes; Par-lez, for-tu - ne - des guer-riers
ar-dent des ar - mes, De nos guerriers — c'est — la clameur

-ils? Par - lez, tem - pè - tes; Par - lez, for - tu - ne des guerriers
choc ar dent des ar - mes, De nos guer-riers c'est la clameur

Vous — sa - vez — ces lu - gu - bres fè - tes Qui — de - vo - rent les
Faut-il des chants? — Faut-il des lar - mes? Est-ce un tri - om - phe? est-ce

Vous — sa - vez — ces lu - gu - bres fè - tes Qui — de - vo - rent les
Faut-il des chants? Faut-il des lar - mes? Est-ce un tri - om - phe? est-ce

retenez peu a peu.

ma_ri - - niers. Ah! ah _____
 un mal - - heur? Ah ah _____

ma - ri - niers. Ah! ah _____
 un - - mal - heur? Ah! ah _____

mf

P
 (bouche fermée)

P

P
 (bouche fermée)

P

P

Sop. Contralto.

O dieux, qui com-man-dez aux fu-reurs des o -

1^{er} et 2^e Tenor.

O dieux, qui com-man-dez aux fu-reurs des o -

Basse.

O dieux, qui com-man-dez aux fu-reurs des o -

Andantino.

-ra- ges O dieux, qui d'un re-gard di-ri -

-ra- ges O dieux, qui d'un re-gard di-ri -

-ra- ges O dieux, qui d'un re-gard di-ri -

-gez les com-bats Loin des flots de Si -

-gez les com-bats Loin des flots de Si -

-gez les com-bats Loin des flots de Si -

thieu ban - nis - sez — les nau - fra - ges —

thieu ban - nis - sez — les nau - fra - ges —

thieu — ban - nis - sez — les nau - fra - ges —

Et — ban.nis - sez — Et — bannis - sez —

Et — ban.nis - sez — Et — bannis - sez —

Et — ban.nis - sez — Et — bannis - sez —

La — mort des san - glants bran - le - bas —

La — mort des san - glants bran - le - bas —

La — mort des san - glants bran - le - bas —

p
 Son glaive a trop frap - pé dans les
 rangs de nos pè - res Son glai - ve par - mi

p
 Son glaive a trop frap - pé dans les
 rangs de nos pè - res Son glai - ve par - mi

p
 Son glaive a trop frap - pé dans les
 rangs de nos pè - res Son glai - ve par - mi

p
 nous a fait trop d'or - phe - lins
 nous a fait trop d'or - phe - lins
 nous a fait trop d'or - phe - lins

O dieux, vous ê - tes bons, par - pi - tié pour nos mè - res, Veil -

O dieux, vous ê - tes bons, par - pi - tié — pour nos mè - res, Veil -

O dieux, vous ê - tes bons, par - pi - tié — pour nos mè - res, Veil -

-lez sur nos guer - riers. Veil - lez veil - lez Sur

-lez sur nos guer - riers. Veil - lez veil - lez Sur

-lez sur nos guer - riers. Veil - lez veil - lez Sur

S. Pour finir,
nos — ma - rins.

S.
nos — ma - rins.

S.
nos — ma - rins.

S. Pour finir
mf

RETOUR DES MARINS

CHŒUR

Le 1^{er} couplet dans la coulisse. Effet de lointain. Sur la scène Julianus, le grand prêtre, répète chaque vers, avec un mot de commentaire; mais il ne chante pas.

N^o 6And.^{te} (♩. = 84)

PIANO.

Continuation of the piano accompaniment. The tempo is marked *rall.* (rallentando). The bass line continues with eighth notes, while the treble line has chords and some melodic fragments.

Tenors

Hal - te - là, — barque vaga -

_ bon - de! — Au port il faut rentrer — ce — soir

Car -

gue ta voile — et dis a l'on — de — Non pas adieu — mais — au — re —

Soprano Contralto . *P*
Re .

Tenor . *P*
_voir Re .

Basse . *P*
Re .

-po - se - toi, ma ca - ra - vel - le; Laisse aux - ma - rins - chan -

-po - se - toi, ma ca - ra - vel - le; Laisse aux - ma - rins - chan -

-po - se - toi, ma ca - ra - vel - le; Laisse aux ma - rins chan -

-ter leur sort; La terre aus_si, la ter_re est bel_le, Là
 -ter leur sort; La terre aus_si, la ter_re est bel_le, Là
 -ter leur sort; La terre aus_si, la ter_re est bel_le, Là

p.

nos foyers et là le port Ah! ah!
 nos foyers et là le port Ah! ah!
 nos foyers et là le port Ah! ah!

p.

ah! ah! aaah! ah!
 ah! ah! ah! ah!
 ah! ah! ah! ah!

m. g.

rall.

Aaah! ah! ah! ah! ah! ah! ah! ah!

rall.

Aaah! ah! ah! ah! ah! ah! ah! ah!

Ah! ah! ah! ah! ah! ah! ah!

Ped. * *Ped.*

ah! ah! ah! ah! ah! ah! ah!

ah! ah! ah! ah! ah! ah! ah!

ah! ah! ah! ah! ah! ah!

* *Ped.* * *Ped.*

ah!

Les Tenors.

ah! Quand au pi-ra-te la-vic-toire A pro-di-gue-ri-

ah!

che - bu - tin Il faut qu'il cé - lè - bre - sa gloi - re Cou -

ronne au front, cou - pe la main Quand au pi - ra - te

la - vic - toire A pro - di - gue - ri - che - bu - tin, Il faut qu'il cé - lè -

-bre — sa gloire Cou — ronne au front, coupe à la main
 -bre — sa gloire Cou — ronne au front, coupe à la main Mais
 -bre sa gloire Cou — ronne au front, coupe à la main Mais

Più lento religioso

du cap_tif que l'a — bor — da — ge A pré — ser — vé du coup mor —
 du cap_tif que l'a — bor — da — ge A pré — ser — vé du coup mor —

Più lento religioso (♩ = 63)

-tel, — A toi Mi — nerve, à toi l'homma — ge Il
 -tel, — A toi Mi — nerve, à toi l'homma — ge Il

Mais du cap_tif que l'a_bor -
 Doit mourir sur ton au - tel Mais du cap_tif que l'a_bor -
 Doit mourir sur ton au - tel Mais du cap_tif que l'a_bor -

- da - ge A pré_ser_vé du coup mor_tel — A
 - da - ge A pré_ser_vé du coup mor_tel — A
 - da - ge A pré_ser_vé du coup mor_tel — A

toi Mi_ner_ve, a toi l'homma_ge A toi Mi_nerve — a
 toi Mi_ner_ve, a toi l'homma_ge A toi Mi_nerve — a
 toi Mi_ner_ve, a toi l'homma_ge A toi Mi_nerve — a

più lento et marcato

toi l'homme - ge Il doit mou - rir - sur ton - au -
 toi l'homme - ge Il doit mou - rir sur ton - au -
 toi l'homme - ge Il doit - mou - rir - sur ton - au -

- tel - Il doit mourir sur ton au - tel
 - tel - Il doit mourir sur ton au - tel
 - tel - Il doit mourir sur ton au - tel

SCENE SOLOS ET CHŒURS

ADROALD, BERTOLF, HERÉMAR et le CHŒUR

Le Barde Bertolf, et le prêtre Herémar circonviennent Adroald pour l'empêcher de se faire chrétien. Sorte de tentation... d'obsession même

Op. 7

Mod.^o grazioso. (♩. = 92)

PIANO.

BERTOLF.

Sei - gneur, vous souvient-il de ces nuits en i - vran - tes?

B

A ta - ble, le plaisir sas - sied à nos cô - tés

B

Les mets sont dé - licats; les cou - pes ruis - se - lan - tes,

poco piu lento.

B. Et le barde re dit le chant des vo - lup - tés.

f En - ten - dez - vous son luth a la cor - de so - no - re?

mf

B. A vos rangs! Et l'on dan - se. Ah! su - preme bon - heur!

f Le Pa - lais d'A - droald é - tait jus - qua l'au - ro - re

B. Le pa - radis des Dieux le pa - radis des dieux

B

Vous souvient-il, sei - gneur? Vous souvient-il, sei - gneur?

ABBREV. .

Il me sou - vient, Ber - tolf

B

Le len - de -

B

_ main - la chas - se Commeilvole

B

A - dro - ald sur lè - cu - mant cour - sier. Il franchit

B.

plaine et bois. C'est l'ou-ra-gan - qui pas - se Et - sa pi - que

B.

d'un - coup A - bat le san - gli - er Et sa pi - que

B.

d'un - coup a - bat - le san - gli - er Le len - demain la

B.

mer! qu'il est beau sous l'o - ra - ge, Ou se laissant des

B.

flots ber - cer - a - vec a - mour Qu'il est beau

B

Quand son bras frap-pe dans l'a - bor - da - - ge,

B

Et quil offre a nos dieux - les présents du - re - tour.

The second system continues the vocal line with the lyrics 'Et quil offre a nos dieux - les présents du - re - tour.' The piano accompaniment maintains its harmonic support with chords and a consistent bass line.

B

Quil est beau, quand son bras frap-pe dans l'a - bor - da - ge

The third system begins with the vocal line and lyrics 'Quil est beau, quand son bras frap-pe dans l'a - bor - da - ge'. The piano accompaniment continues with its established harmonic structure.

B

ral - len - ten - do. Et quil offre a nos dieux - Les présents du re - tour *poco a poco.*

The fourth system includes performance markings: *ral - len - ten - do.* above the vocal line and *poco a poco.* above the piano accompaniment. The lyrics are 'Et quil offre a nos dieux - Les présents du re - tour'. The piano accompaniment shows a gradual change in tempo and dynamics.

F

Vous sou - vient - il - Sei - gneur ?

ADROALD. poco lento espressivo. (♩=58)

I - nef - fa - bles i - vres - ses! Oui - voi - la mes plu - sirs La

na - ture a plein bord me les - ver - se - je bois!

M.D.

Et ses mil - le ca - res - ses Et ses mil - le ca - res - ses

A mes jours... di - riez vous, é - par - gne - ront - la mort

rall.

! Tempo.

A mes jours... di - riez vous, é - par - gne - ront - la mort.

suites.

ADROALD. 1^{er} Ténor.

mf In - nef - fa - bles i - vres - ses! Oûi - voi - la — mes plai - sirs; La

2^{me} Ténor.

In - nef - fa - bles i - vres - ses! Oûi - voi - la — tes plai - sirs; La.

mf

na - ture à plein bord me les - ver - se - Je bois!..

na - ture à plein bord te les ver - se Tu bois!..

M.D.

Et ses mil - le ca - res - ses Et ses mil - le ca - res - ses

Et ses mil - le ca - res - ses Et ses mil - le ca - res - ses

A mes jours, — di - riez - vous, é - par - gne - ront — la mort
 A tes jours, — di - rions - nous, é - par - gne - ront — la mort

ADROLD. Solo.

Et ses mil - le — ca - res — ses — A mes
 Et ses mil - le — ca - res — Et ses A tes

jours, — di - riez - vous, — é - par - gne - ront — la mort
 jours di - rions - nous, é - par - gne - ront la mort

All.^o (4-12)

ff

BERTOLF.

Et vous pour - riez au - vent dis - per - ser ces dé -

li - ces. *ADROALD.* Moi! *BERTOIF.* Li vrer ce grand

cœur a de hon - teu - ses - lois?

Moi? *BERTOIF.* Pour su - bir d'O - mer les

in - so - lents cà - pri - ces? *ADROALD.* As - sez!

BERTOLF.

Et pour bai - ser son in - nom - ma - ble

ADBOALD.

Vous me bro - yez

croix? Ce moine a trou -

- blé vo - tre vi - e Ce moine à vos su -

cresc.

This block continues the musical score for Adboald's section. The vocal line continues with a melodic phrase. The piano accompaniment features a dense texture of chords and moving lines. A *cresc.* (crescendo) marking is present above the vocal line.

- jets prê - che l'im - pi - é - té A vos su -

The final block of the musical score for Adboald's section shows the vocal line concluding with a melodic phrase. The piano accompaniment continues with a dense texture of chords and moving lines.

B. *- jets ce moi-ne prê - che l'impi - é - té Qu'Adro -*

B. *- ald cede en - core, et dans l'a-posta - sie dans la*

B. *hon - te, Sei - gneur! et dans la hon - te, Sei - gneur! il*

ADROALD.

très lent *And^{te} (♩ = 54)* *BERTOLF et HÉRÉMAR.*

B. *est pre - ci - pi - té Faut -*

suivez.

R.
II.

ADROALD.

- il — faut — il — qu'il vive — en — core? Il mour — ra!

BERTOLF et HÉRÉMAR

Thé — rou — anne, à mort — ton im — pos — teur —

R.
II.

Gloire à nos dieux! Ta langue en vain — les dés — ho — no — re

R.
II.

Ils sau — vent de Sit — hieu Les pla — sirs — et l'hon — neur

LES PAIENS

Par - jure et - mal - heu - reux Ja - mais! - ja - mais! - une

heure - en - core Et c'est tout, Thé - rou - anne, A

mort, - ton im - pos - teur! - Gloire a nos dieux! Ta langue en

vain - les dés - ho - no - re Ils sau - vent de - Sit -

- hieu Ils sau - vent de - Sit - hieu les plai -

- sirs les - plai - sirs et l'hon - neur

Ils sau - vent de Sit - hieu Les - plai - sirs - et l'hon -

- neur Les plai - sirs et l'hon - neur

FINALE

(Vision d'Omer)

CHŒURS DES MOINES ET DES PAÏENS

N^o 8And.^t (♩ = 66)

PIANO.

LES MOINES

Et a - li - as O - ves ha -

be o quā non sunt ex hoc O

vi - li, et il - las o - por - tet me

ad - du - ce - re: et vo -

- cem me - am au - di - ent et
 fi - et u - num O vi - le,

Et u - nus Et u - nus pas - tor.

Et u - nus Et u - nus pas - tor.

ADRIALD, BERTOLF, HÉLÉMAR et PAÏENS.

Par - jure et mal - heureux? Ja - mais! ja - mais! une heure encore
 Più lento. (♩ = 58)
 p

Et c'est tout Thé - rou - anne A mort, ton im - pos - teur!

Gloire a nos dieux! Ta langue en vain les dés-ho-nore

Ils sau-vent de Si thieu Les plai-sirs et l'hon-neur

Adagio (♩ = 50)

Il est a moi ce fier-ri-va-ge L'en-fer me le dispute en

LES PAÏENS

Parjure et malheureux, ja - mais!

vain J'y-planterai mal-gré-sa-ra-ge,

f

Jamais jamais jamais ja - mais !

OMER.
La croix sa reine de de - main Mo - me - lin, sur

1^o Tempo.

animato f

f

Parjure et malheureux? Ja -

cet - te col - li - ne E - lève un sanctuaire à Dieu,

rallent poco a poco.

... mais!

Fais re - nai - tre de - sa - rui - ne La - foi - de - cet an - ti - que

pp

rall suiez.

Jamais ja - mais

lieu Et — toi, Bertin, vois tu — cette — i — le?

pp

Parjure et malheureux Ja - mais

Un monastère y doit fleu - rir. Va - le creuser —

f *cresc.*

pp

lento epress

ce — solfer. ti — le Il — cache — un — bril — lant — a — venir

LES PAIENS

Gloi - regloi - re a nos Dieux! Gloi - regloi - re a nos

Plus vite (♩ = 100)

f

LES PAÏENS :

Dieux! Ta langue vain les des-ho-nore, Ils

sau-vent de Si-thieu Ils sau-vent de Si-

The second system continues the vocal line with the lyrics 'sau-vent de Si-thieu Ils sau-vent de Si-'. The piano accompaniment maintains its rhythmic texture, with the right hand playing chords and moving lines, and the left hand providing harmonic support.

-thieu les-plai-sirs et l'hon-neur Ils sauvent

The third system continues the vocal line with the lyrics '-thieu les-plai-sirs et l'hon-neur Ils sauvent'. The piano accompaniment continues with its characteristic rhythmic patterns.

de Si-thieu les-plai-sirs et l'hon-

The fourth system continues the vocal line with the lyrics 'de Si-thieu les-plai-sirs et l'hon-'. The piano accompaniment continues with its characteristic rhythmic patterns.

-neur

Clar. *rall. tres lent*

OMER.

E - bertramme, cours de tes frè - res Par - ta - ger les no -

marcato.

Red. *

- bles combats, Car Dieu, bientôt, de tes lu - miè - res,

Rense é - clai - rer d'au - tres cli - mats Moi je vais où Dieu

me ré - cla - me Re - pan - dre les bien - faits des cieux

Ba - tir un temple à No - tre - Da - me Sur les cen dres de ces faux

Ja - mais! ja - mais!

dieux Pa - ien — l'heu - re — son - ne de croi - re

Rends - toi — car — le Christ est — vainqueur, Et — pour té -

- moins de sa victoire, Il veut tes trésors tes trésors et ton cœur, Et

poco a poco. *très lent.* *très lent espr.*

pour — témoins de sa vic - toire Il veut tes trésors, — Il veut tes trésors et ton

rall.

suivent.

OMER

cœur.

LES PAÏENS

Par - jure et mal - heu - reux, ja - mais! - jamais! - Une heure encore

LES MOINES

Et a - li - as - o - ves - ha - be - o,

(♩ = 58)

Et c'est tout, Therouanne. A mort - ton im - pos - teur! - Gloire a nos

Que non - sunt - ex - hoc o - vi - li - Et il - las o -

Dieux! Talangue en vain les des - hon - no - re Ils sau - vent de Si -

- por - tet - me ad - du - ce - re et vo - cem me - am

thieu — Ils sauvent de Si — thieu les plai — sirs les plai —

au — di — ent et fi — et un — um o — vi — le et u — nus

— sirs — et l'honneur Ils sauvent de Si thieu

pas — — tor Et u — nus pas — tor et

Ils sau — vent de Si — thieu les plai — sirs et l'honneur

fi — et unum vi — le et u — nus pas — tor.

8

INTRODUCTION ET ROMANCE

Au fond, la Statue de Minerve Aux pieds de la Statue, un Autel

N^o 9 **All.^{to}** (♩ = 126)

PIANO *p*

Second system of a musical score. The right hand continues the melodic line with some rests. The left hand accompaniment remains active with chords and moving lines.

Third system of a musical score. The right hand features a melodic line with some slurs. The left hand accompaniment consists of chords and moving lines.

Fourth system of a musical score. The right hand has a melodic line with many slurs. The left hand accompaniment consists of chords and moving lines.

Fifth system of a musical score. The right hand has a melodic line with many slurs. The left hand accompaniment consists of chords and moving lines.

Sixth system of a musical score. The right hand has a melodic line with many slurs. The left hand accompaniment consists of chords and moving lines.

Second system of the musical score, continuing the melodic and harmonic development.

Third system of the musical score, showing further melodic movement and accompaniment.

Fourth system of the musical score, featuring more complex rhythmic patterns in the right hand.

And^{te} (♩=60)

LEVE DE L'IDÉAL

83

ADALFRIDE. — (Était prisonnier destiné à être sacrifié à l'ennemi. Il s'est échappé. On le poursuit :

Prêtre ou sol-dat ! J'avais fer-

2nd Couplet Prêtre ou sol-dat ! Amour de

- mé ce — rê — ve Mes vœux d'en — fant

la pa — tri — e Ven — ger 'a paix

ap — pelaient ce beau jour — Ou de Je — sus —

la — justice ou l'hon — neur — Et dans mon sang —

Sans repos et sans trê — ve Je pré — che — rais l'É — van —

lui prodiguer ma vi — e. Ce tait le mien, ce ré —

gi le da - mour Secret appel! mys - te - ri - euses flammes!
 - ve - de bon - heur - - - - - Brulant mystère! A - mour du - sacrifi - ce!

Mon cœur est fait - pour - vi - vre de combat - Et se donner comme les grandes âmes:
 Oui je suis fait - pour - vi - vre de combat - Oui pour tenir le glaive ou le ca - li - ce.

animato.

Si je pouvais Si je pouvais être prêtre ou soldat Si - je pou - vais è - tre prêtre oui

rall. *cresc..*

prêtre ou sol - dat! Si je pouvais, si je pouvais être

pretre ousoldat! Si je pou - vais è - tre pretre oui pretre ou sol -

- dat!

All.^o agitato (♩-138)

ADALFIDE.

Hé - las! la — mort, comme u ne bè - te fau - ve comme

A

u-ne bè-te fau-ve La mort est là! Len-

Con moto piu lento (♩ = 66)

A

tendez-vous rugir? l'en-tendez-vous ru-gir? J'im-plore en
Mon Dieu soy-

A

vain: Point de brasqui me sauve. Adieu adieu ma mère! Adieumon a-ve-
-ez le secours qui me sauve Et rendezmoima mère Mamereet la-ve-

A

- nir! J'im-plore en vain; pointdebrasquime sauve. Adieu adieu ma
- nir Mon dieu soy- ez le secoursquime sauve. Et rendezmoima

A

mère! adieumon a-ve - nir! - nir! - nir! - nir!

FIN.

CHŒUR DES VILLAGEOIS.

№ 10.

All^{to} (♩ = 112)

SOPRANO.

TÉNOR.

BASSE.

PIANO.

la - na - thême Qui nous ac - ca - ble de ses maux : As - sez de honte et

la na - thême Qui nous ac - ca - ble de ses maux . As - sez de honte et

la - na - thême Qui nous ac - ca - ble de ses maux . As - sez de honte et

des - cla - va - ge! Que le démon quit - te ces lieux! A nous le titre et

des - cla - va - ge! Que le démon quit - te ces lieux! A nous le titre et

des - cla - va - ge! Que le démon quit - te ces lieux! A nous le titre et

ritard *lento.*
hé - ri - ta - ge Des heureux fils du roi des Cieux! Il bé - ni - ra - nos

hé - ri - ta - ge Des heureux fils du roi des Cieux! Il bé - ni - ra - nos

hé - ri - ta - ge Des heureux fils du roi des Cieux! Il bé - ni - ra - nos

rit. *lento.* *1^o Tempo.*

pei - nes, Sa main, comme un tré - sor — Fe - ra, parmi nos

pei - nes, Sa main, comme un tré - sor — Fe - ra, parmi nos

pei - nes, Sa main, comme un tré - sor — Fe - ra, parmi nos

plai - nes, Sur - gir les moissons d'or — A - vec le vent qui

plai - nes, Sur - gir les moissons d'or — A - vec le vent qui

plai - nes, Sur - gir les moissons d'or — A - vec le vent qui

pas - se, A - vec l'oiseau des bois — Nous chanterons la

pas - se, A - vec l'oiseau des bois — Nous chanterons la

pas - se, A - vec l'oiseau des bois — Nous chanterons la

grà - ce De vi_vre sous ses lois ——— Là!

grà - ce De vi_vre sous ses lois ——— Là!

grà - ce De vi_vre sous ses lois ——— Là!

Et si jamais le cri de guer-re, pour pu_nir les en - va_hisseurs,

Et si jamais le cri de guer-re, pour pu_nir les en - va_hisseurs,

Et si jamais le cri de guer-re, pour pu_nir les en - va_hisseurs,

The second system continues the vocal and piano parts. The vocal lines are in a single melodic line with lyrics. The piano accompaniment continues with the same rhythmic and harmonic patterns as the first system.

Nous ap-pe-laient à la fron-tiè-re: De_bout ma_rins et la_boueurs!

Nous ap-pe-laient à la fron-tiè-re: De_bout ma_rins et la_boueurs!

Nous ap-pe-laient à la fron-tiè-re: De_bout ma_rins et la_boueurs!

The third system concludes the vocal and piano parts. The vocal lines are in a single melodic line with lyrics. The piano accompaniment continues with the same rhythmic and harmonic patterns as the previous systems.

Les fiers guerriers de Ma - ri - ni - e Le prou - veront dans le com - bat.

Les fiers guerriers de Ma - ri - ni - e Le prou - veront dans le com - bat.

Les fiers guerriers de Ma - ri - ni - e Le prou - veront dans le com - bat.

La foi fait ai - mer la pa - tri - e! La foi fait le bra - ve sol - dat! Tra

La foi fait ai - mer la pa - tri - e! La foi fait le bra - ve sol - dat!

La foi fait ai - mer la pa - tri - e! La foi fait le bra - ve sol - dat!

rit. *lento.* 1º Tempo.

la la la la la — la — la la

(Quittent la scène) la — la la — la

la — la la — la

MARCHE DU SACRIFICE.

SCÈNES, CHŒURS etc.

Op. 11.

Mod.^{to} Mys.^{so} = 69)

PIANO.

Entrée du Peuple.

Third system of the musical score, showing further development of the chordal accompaniment and melodic fragments.

Entrée de la victime.
Quatuor.

Second system of the musical score for 'Entrée de la victime', continuing the rhythmic and melodic patterns.

Entrée des soldats.

Entrée des prêtres païens.

Maestoso

1^o Tempo. (Entrée d'Arnold et sa suite.) 3

Melodrame (♩ = 69)
espressivo.

(Un poète)

ad lib. con anima. *ritard poco a poco*

rall. *tr*

rall.

The sixth system concludes the page with a final melodic phrase in the treble and a corresponding accompaniment in the bass.

HÉLÈNE. 1^{re} INVOCATION.

Mi - ner - ve, les Mo - rins qui te res.tent fi - de - les, Qui pré-

- férent mourir qu'être des re - bel - les, S'empres.sent de t'offrir leur butin - glo - ri -

VOLCART. (à part) **OMER ET LES QUINÉS**

- eux *f* Le chef laisse.ra donc par - ler ce fu - ri - eux? Be -

- a - ti Fusci - a - ne et Vic - to - ri - ce Ec - cle - si - a Mo ri nensir

CHŒUR CHRÉTIEN.

glo - ri - o - si Pa - tres *p* O - ra - te pro no - bis *f* O - ra - te pro no -

HÉRÉMAR.

bis Mi-ner-ve l'un des-tiens, le premier des

prê-tres A pas-sé lâ-che-ment sous le drapeau des

traï-tres Daigne nous l'inspi-rer? quel doit ê-tre leur sort?

LES PAÏENS.

La

FOUCART à part.

HÉRÉMAR. *Je t'aimais.*

Si j'é-tais A-dro-ald! Tu
mort! La mort!

a.

Pen-tends? De ta vi - é Il faut-Ju-li-a - nus, Paye ta fé-lo - ni - e

JULIENS (avec joie)

Le bap-tè-me de sang! Dieu d'Omer, cet honneur;

Omer ET LES MOÏSES.

L'hon-néur de tes mar - yrs, com - blera mon bon-heur. Be-

- a - te Vic - tri - ci qui fidem a pud Mo - ri - nos pe - nè mor - tu - am Susci -

tas - ti, o - ra pro no - bis!

CHŒUR CHRÉTIEN.

O - ra pro no - bis.

HÉREMIAH (2^e Invocation)

Mi - ner - ve des Chré - tiens vi - o - lant ton do - mai - ne y

sèment contre toi la révolte et la hai - ne Daignent nous l'inspi - rer Quel doit è - tre leur

sort? A -

CHŒUR PAÏENS. La mort!

PRÊTRES PAÏENS. La mort! La mort! La mort!

La mort!

dro - ald - sous tes yeux ces hom - mes sans de - fen - se Que

l'on se gar-de bien de trou-ble-r le si-len-ce!

OMER les MOINES.

Bé-

- a - te Ma - xi - me, Bo - loni - en - si - um Nos -

- tro - rum in - si - gnis pa - tro - ne, O -

CHOEUR CHIÉTIEN. HÉRÉMAR (aux prêtres)

O - ra pro - bis Prè - tres de

- ra pro no - bis O - ra - pro no - bis

poco animato.

II.  *la* *dé - es - se* *Ap - pro -*

II.  *- chez,* *c'est* *l'in - stant,*
 GAUTHIER (aux soldats) *Ar - chers* *avoua -*

FOLCART (s'élancant au milieu)
Pour O - mer! *En - vant!*
 G. *- près!* *Hal - te là!* *veux - tu*

A. *donc* *e - prouver* *ma co - lé - re?* *Pré - tres con - ti -*

F. *Je meurs de rage! père Il nous a hit pri -*

G. *-nuez!*

ADOLFIDE, (cri de désespoir)

F. *-ez! A moi mon Père! à moi!*

G. *OMÈRE et les MOINES.*

f *Be - a - te An - tim - un - de quem*

crac. *p*

G. *olim grex Ter van - nen - sis mi - tis - simun vo - ca - bat pas - to - rem o -*

CHŒUR CHRÉTIEN.

f *O - ra pro no - bis*

G. *- ra pro no - bis O - ra pro no - bis*

HÉLÈNE.

ff *Peu - ple*

Peu - ple Je vais frap - per A ge -

- nou! c'est la loi.

Andante.
Mon - tez — donc — vers le ciel, par - fums du sa - cri - fi - ce! In -

- ter - cè - de — pour nous sym - bole a - do - ra - teur

Et qu'aux vœux — de Sithien La dé - es - se pro - pti - ce Dai - gne

rall.

ADOLPHE (desespéré)

Dai - gne agrè - er le sang ex pi - a - teur. Père! Il va frap

- per père! Il va frap - per.

pe re! C'est tout! O déses - poir! Il

faut Le voirmou - rir! Il faut il

faut le voirmou - rir! Es - père en -

0. *f* - fant, Es - pe - re! Dieu veil - le sur tes jours

0. Es - père enfant es - pé - re Dieu veil - le sur tes jours et va te se - cou -

0. - rir.

avec les moines.

à Tempo.

ff Mon - tez - donc - vers le ciel par -

ff Oui, pri - ez - donc le ciel! O -

HÉLÈNE MAR. et CŒUR PAÏENS.
MOINES, CHRÉTIENS.

- fums du sa - cri - fi - ce In - ter - cè - de pour nous, sym -

di - vin sa - cri - fi - ce Du - Sei - gneur Je - sus - Christ ro -

- bole a - do - rateur Et qu'aux vœux de Sathieu
 - tre mé - di - ta - teur Et fai - tes quia nos vœux

La - dé - es - se pro - pi - ce Dai - gne dai - gne agré -
 sa clé - men - ce pro - pi - ce Dai - gne dai - gne sau -

- er enfin ce sang ex pi - a - teur. Ne frap - pe
 - ver enfin ce pré va - ri - ca - teur.

ADROU.D.

All.^o mod^o ♩ = 66

pas, bour - reau.

A

Ne frap - pe pas, bour - reau,

A

Si tu tiens à la

A

vie Adol - fride, Adro - ald te - rend la li - ber - té

A

Prê - tres de - vos er - reurs ab - ju - rez - l'infamie, Ou par - tez! Les

A

Mo - rins ont soif de vé - ri - té En - foncé l'enne.

BERTOLFI (p. viii)

HERF MAR.

F. *mi* Mal - heu - reux! la dé - es - se Mal - heu - reux! Malheu -

ADROALD.

F. *-reux* la dé - es - se Et vous mes compa -

Grazioso. (♩ = 96)

-gnons de gaerre et de plai - sir, Vous m'avez dans le mal,

sui - vi jus qu'à l'i - vresse, Suivez - moi, dans le bien, Suivez - moi,

dans le bien jus - ques au repen - tir jus - ques au repen - tir

Je demande Je demande à genoux la grâce du Bap-tè-me

BERTOLI et GAUTHIER.

Renegat!

LE PEUPLE.

ALBOND (répondant à un vociférateur.)

Le Bap-tè-me! Et toi, rentre aux en-

-fers, Dé-es-se du menso-ge. Em-por-te l'A-na-thème De

ceux qui, trop longtemps, ont vé-cu dans tes fers. Voi-ci monsoive.

_ nir Mi_ nerve ané_ an_

ti_ e Tout est per_ du! Par_ tons Tout est sau_ vé Res_ tez Le.

Christ avec la Foi vous apporte la vi_ e Sa crois_ en est ga_ rant

Chantez chantez le Christ Chan_ tez

Sopranis.
 Tenors.
 Basses.

Vi_ ve le Christ
 Vi_ ve le Christ
 Vi_ ve le Christ

Vi - ve le Christ vi - ve vi - ve le Christ

Vi - ve le Christ vi - ve vi - ve le Christ

Vi - ve le Christ vi - ve vi - ve le Christ

OMER.

Au vrai Dieu, no - tre pè - re, Vous —

ren - dez Adro - ald, ses en - fants — d'autre - fois — Vous serez grand'

The second system begins with the vocal line 'OMER.' followed by the lyrics 'Au vrai Dieu, no - tre pè - re, Vous —'. The piano accompaniment is more complex, with a prominent bass line and dense chordal textures. The vocal line continues with 'ren - dez Adro - ald, ses en - fants — d'autre - fois — Vous serez grand''.

ciel, Vous serez grand au ciel — Soy - ez bé - ni sur ter - re!

The third system continues the vocal line with 'ciel, Vous serez grand au ciel — Soy - ez bé - ni sur ter - re!'. The piano accompaniment includes a section marked 'CHO' (Chorus) in the bass line, indicating a change in the instrumental texture.

So_yez bé - ni — so_yez béni sur ter - re!

Sop.
vi_ve vi_ve vi - ve vi - ve Adroald vi_ve vi_ve

Tenors.
vi_ve vi_ve vi - ve vi - ve Adroald vi_ve vi_ve

Basses.
vi_ve vi_ve vi - ve vi - ve Adroald vi_ve vi_ve

ovll.
Les beaux ~~jeux~~ que je - vois!

Adroald vive Adro_ald

Adroald vive Adro_ald

Adroald vive Adro_ald

Clar. *rull. espress.*

0. *And.^{te} G^{no} (♩ = 65)* De ses dons — Adroald en_richit la con_tre_e

0. Un a_sile — au malheur, un couvent à Ber_tin un temple ou

1. de Jésus la Mè-re véné_ré_e Fe_rra de son a_mour

0. un miracle sans fin
Sep. Contr.

Vi_velvi_velMa_ri_e Vi_velvi_velMa_ri_e

Tenors
Vi_velvi_velMa_ri_e Vi_velvi_velMa_ri_e

Bassos
Vi_velvi_velMa_ri_e Vi_velvi_velMa_ri_e

OVER.

Maestoso. (♩ = 92)

Et vous, de la vaillance, Fiers guerriers

- ri - e

- ri - e

- ri - e

de Sithieu,

gardez le premier rang,

Gardez le premier rang,

A.

plus lent.

- vec ceux de Clovis Vous formerez la France. La France aux beaux combats prête à — don - ner son

0. *sang*

Et nous de la vaillan_ces Fiers guerriers de Sithieu gardons le

Et nous de la vaillan_ces Fiers guerriers de Sithieu gardons le

Et nous de la vaillan_ces Fiers guerriers de Sithieu gardons le

premier rang, gardons le premier rang A - vec ceux de Clovis nous forme -

premier rang, gardons le premier rang A - vec ceux de Clovis nous forme -

premier rang, gardons le premier rang A - vec ceux de Clovis nous forme -

élargissez le mouvement.

- rons la Fran - ce - la France aux grands combats prête à donner son sang.

- rons la Fran - ce - la France aux grands combats prête à donner son sang.

- rons la Fran - ce - la France aux grands combats prête à donner son sang.

1^o Tempo.

vi-ve vi-ve la Fran- ce vi-ve vi-ve la Francevive vi-ve la
 vi-ve vi-ve la Fran- ce vi-ve vi-ve la Francevive vi-ve la
 vi-ve vi-ve la Fran- ce vi-ve vi-ve la Francevive vi-ve la

Fran- ce vi-ve vi-ve la Fran- ce vi-ve vi-ve la Fran- ce vi-ve vi-ve la
 Fran- ce vi-ve vi-ve la Fran- ce vi-ve vi-ve la Fran- ce vi-ve vi-ve la
 Fran- ce vi-ve vi-ve la Fran- ce vi-ve vi-ve la Fran- ce vi-ve vi-ve la

Francevive vive la Fran- cevivevive la Fran- ce.
 Francevive vive la Fran- ce vivevive la Fran- ce.
 Francevive vive la Fran- ce vivevive la Fran- ce.

A reprise à **B**
 ad libitum.

ADRIALD.

espressivo.

O pè-re de nos à - mes mer-

-cipourAdro - ald - Pour sonpeuplemerci - poursonpeu-plemer-ci De lafoidansnos

à - mes, vous ral-lumez les flam-mes Dieuveulle comman - der, Et nosbrasles voi-

-cil! Mais de Sithieude - main u - ne ci - tédoit naî - tre Dont le nonfranchis-

-sant les vaguesde la mer, Pour le fai-re bé - nir par - tout fe-ra-con-

A. *nai-tre l'A-pôtre des Mo-rins l'é-vêque Saint O-mer l'a-pôtre des Mo-*

A. *-rins — l'E - vè - que Saint O - mer*

élargissez.

Vi - ve vi - ve l'Évêque O -

Vi - ve vi - ve l'Évêque O -

Vi - ve vi - ve l'Évêque O -

suivez.

-mer vi - ve vive l'Évêque Omer vive l'Évêque Omer vive l'Évêque O

-mer vi - ve vive l'Évêque Omer vive l'Évêque Omer vive l'Évêque O

-mer vi - ve vive l'Évêque Omer vive l'Évêque Omer vive l'Évêque O

CHŒUR FINAL.

N. 12.

SOPRANI.

TÉNOR.

BASSES.

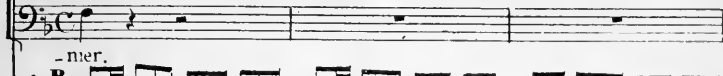

PIANO.

gloire au Seigneur! Et dans nos champs nos a - ri - des pla-ges

La — paix aux cœurs — de — bonne volon-té La — paix S'ithieu — dans la

cresc.

The second system continues the musical score. The vocal line has lyrics 'La — paix aux cœurs — de — bonne volon-té La — paix S'ithieu — dans la'. The piano accompaniment continues with a similar rhythmic pattern. A 'cresc.' (crescendo) marking is placed above the piano part.

sui - te des à - ges La — paix à toi — jusqu'en lè - ter - ni-té

The third system features the vocal line with lyrics 'sui - te des à - ges La — paix à toi — jusqu'en lè - ter - ni-té'. The piano accompaniment continues with the same rhythmic accompaniment.

Ain - si, le soir — quand la bre - bis er - ran - te Re - vient enfin — aux ap -

The fourth system has the vocal line with lyrics 'Ain - si, le soir — quand la bre - bis er - ran - te Re - vient enfin — aux ap -'. The piano accompaniment continues with the same rhythmic accompaniment.

- pels — du Seigneur. On chante au ciel et sur la terre.

The fifth system concludes the page with the vocal line lyrics '- pels — du Seigneur. On chante au ciel et sur la terre.' The piano accompaniment continues with the same rhythmic accompaniment.

On chante un seul bercail un seul un seul Pasteur! Gloire au Seigneur dans les

champs de l'es-pa-ce Pour met-tre fin aux om-bres de la mort

Il fait briller le so-leil de sa grâce Peu-ple chantez gloire au Seigneur

Peu-ple chan-tez gloire au Sei-gneur

Peu-ple chan-tez gloire au Sei-

-gneur peu - ple chan - tez gloi - re

gloire au Sei - gneur Peu - ple chan -

- tez gloi - re gloire au Sei - gneur

Peu - ple chan - tez; Gloire au Sei -

-gneur.