Graupner, Christoph (1683-1760) BRD DS Mus.ms 426/8

Herr höre mein Gebeth/Canto Solo/Hautb./2 Violin/Viol/e/ Continuo/Dn. Laetare/1718.

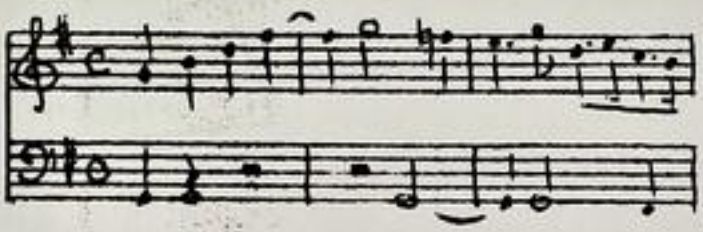

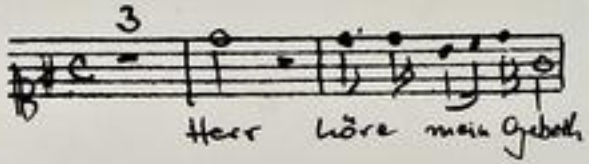

Autograph März 1718. 34 x 21 cm.

partitur: 6 Bl. Alte Zählung: 3 Bogen.

8 St.: C,vl 1,2,vla,vlne(2x),bc,ob
3,1,1,1,2,2,2,1 Bl.

Alte Sign.: 151/VII.

Text: hrsg. von Heinrich Walther Gerdes, 1718.
verf. von Johann Conrad Lichtenberg.
Xerokopie d. gedr. Textes: 2003 A 0519 S. 71 ff.

TECHNISCHE UNIVERSITÄT DARMSTADT
http://tudigit.ulb.tu-darmstadt.de/show/Mus-Ms-426-08/0001
Universitäts- und Landesbibliothek Darmstadt

Lymm Herr meine Gnad ꝛc

151.
VII.

426/8

1(21) II

Partitur.
1718

Grofsherzoglich
Hessische
Hofbibliothek

TECHNISCHE UNIVERSITÄT DARMSTADT
http://tudigit.ulb.tu-darmstadt.de/show/Mus-Ms-426-08/0002
Universitäts- und Landesbibliothek Darmstadt

J. N. J. A. M. Mart: 1718. 1

GROSSHERZOGLICH
HESSISCHE
HOFBIBLIOTHEK

TECHNISCHE UNIVERSITÄT DARMSTADT
http://tudigit.ulb.tu-darmstadt.de/show/Mus-Ms-426-08/0003
Universitäts- und Landesbibliothek Darmstadt

nun ruhe ich bey dir mein Gott ruhe ich bey dir mein Gott

auf Gott

in dir ruhe ich nun ruhe ich nun Gott ist mein Trost und mein

Brauch ich rechte Hände Kunst seit meine Hände mich gebracht!

Mein Leben steht gerichtet in Deine Hände d. meine Kraft ist wie ein Strauch vertrocknet mein Gebein

Gnade dich in Ihr Antlitze. Ich weiß nicht ob ich gehen hingehen bis, ich suche immer=

Lasse deine Ohren mein Flehen an, mein Klagen Seufzen ein richtig ordnen mir Hilfe.

Ein rechte reiche Flügel in der Richter Hand, dein mein Gedächtnis ist Dir alles ausgelöschen.

Auf Gott zu richte Deiner Knechte. Ich mag mich täglich gnädigen Lichten d. meine Feinde die mich suchen

Herren gar Dir mir, die meine Augen sehr Brust ist Deine Krankheit Hand Ritter das macht, die

Schnell Dir Geister Leb mich d. Schuld mich in Acht. Mein Leben abwendig Deiner Angesicht mir ist dir genommen

Mein Lie- des Leb- nicht-

Auf Gott

TECHNISCHE UNIVERSITÄT DARMSTADT
http://tudigit.ulb.tu-darmstadt.de/show/Mus-Ms-426-08/0006
Universitäts- und Landesbibliothek Darmstadt

GROSSHERZOGLICH
HESSISCHE
HOFBIBLIOTHEK

TECHNISCHE UNIVERSITÄT DARMSTADT
http://tudigit.ulb.tu-darmstadt.de/show/Mus-Ms-426-08/0007
Universitäts- und Landesbibliothek Darmstadt

TECHNISCHE UNIVERSITÄT DARMSTADT
http://tudigit.ulb.tu-darmstadt.de/show/Mus-Ms-426-08/0008
Universitäts- und Landesbibliothek Darmstadt

Ja was sein Hand thut, mein Freund, das Zittern gleicht nicht sein.

Ich: Ach Liebe, ich muß mein Volk fleißig / der Herr allein Trauerfest, sein Fleiß ist J. X.

Und sein Hand gemacht, das Kindlein aber muß Trost, Wehr Ehr ist wunder.

Hier ist ja gewiß Lust, wie die rechte Hochzeitleute, ist rechte Freud ist

die rechte Freude Leute, die aber die Kunst Ehre Herr

TECHNISCHE UNIVERSITÄT DARMSTADT
http://tudigit.ulb.tu-darmstadt.de/show/Mus-Ms-426-08/0009
Universitäts- und Landesbibliothek Darmstadt

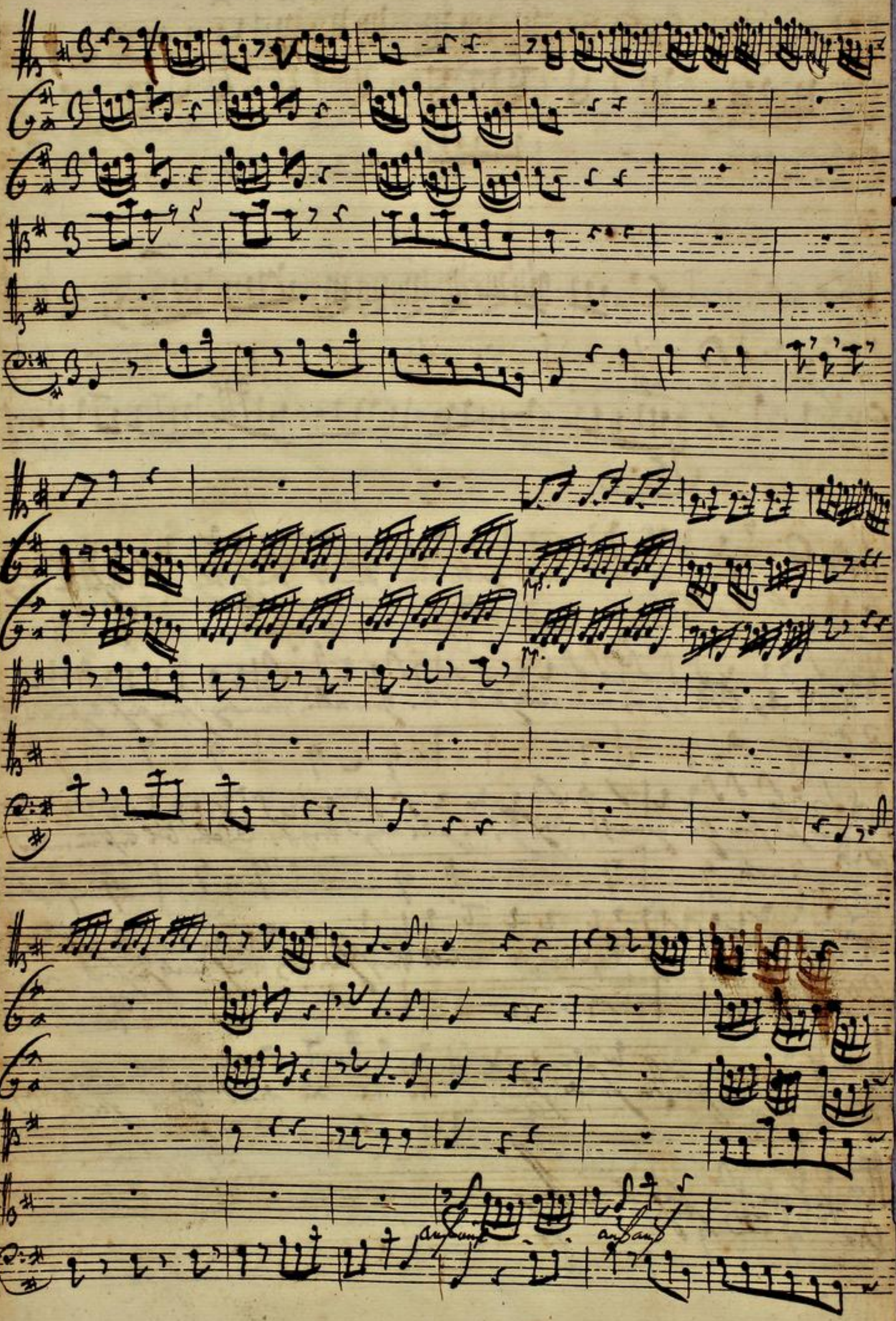

TECHNISCHE UNIVERSITÄT DARMSTADT
http://tudigit.ulb.tu-darmstadt.de/show/Mus-Ms-426-08/0010
Universitäts- und Landesbibliothek Darmstadt

GROSSHERZOGLICH
HESSISCHE
HOFBIBLIOTHEK

TECHNISCHE UNIVERSITÄT DARMSTADT
http://tudigit.ulb.tu-darmstadt.de/show/Mus-Ms-426-08/0011
Universitäts- und Landesbibliothek Darmstadt

TECHNISCHE UNIVERSITÄT DARMSTADT

http://tudigit.ulb.tu-darmstadt.de/show/Mus-Ms-426-08/0012

Universitäts- und Landesbibliothek Darmstadt

mp.

Gott erhöre mich Herr - meines Gebets - amen.

Herr aus Noth - en ruf zu dir, erhöre aus Noth - en mich.

fort.

Chorus

TECHNISCHE UNIVERSITÄT DARMSTADT

http://tudigit.ulb.tu-darmstadt.de/show/Mus-Ms-426-08/0014

Universitäts- und Landesbibliothek Darmstadt

151
VII.

Sonata
2 Violin
Viol

Fl: Solare
Vln.

C

Continuo.

Grossherzoglich
Hessische
Hofbibliothek

TECHNISCHE UNIVERSITÄT DARMSTADT
http://tudigit.ulb.tu-darmstadt.de/show/Mus-Ms-426-08/0015
Universitäts- und Landesbibliothek Darmstadt

Violino 1.

av.

Herr Gott wie gross

pp.

forz.

ff.

forz.

auf Gott in wahrer Treue Macht.

Ab" allen
ausgethan

Auf Gott in wahrer
Da capo

wie mich mit Treue
gross bekommen

Auf Gott in wahrer Treue Macht

Recitat
tact

Recitat
tacet

Aria
tacet

auf anbo mes Verl.

volti

Fagot.

pp.

fort.

fort.

mf.

ff.

pp.

ff.

Da Capo

Großherzogliche Hessische Hofbibliothek.

TECHNISCHE UNIVERSITÄT DARMSTADT
http://tudigit.ulb.tu-darmstadt.de/show/Mus-Ms-426-08/0017
Universitäts- und Landesbibliothek Darmstadt

Violino 2.

Herr Gott mein Gebieter.

Auf Gott ist mein ganzer Hauff.

Auf Gott ist mein ganzer Hauff. | Ich sag allen aus gehören.

Auf Gott ist mein ganzer Hauff. | ist mir nicht bang, | Er | wird es wenden | Hauff Hl.

Auf Gott ist mein ganzer Hauff Hl.

Recitativ | Aria | Recitativ | Tacet | Tacet | Tacet

Auf mein Gott p.

pp. | forz.

forz. | pp. | forz. volti

pp.

fort.

fort.

pp.

Grossherzogliche
Hofbibliothek

TECHNISCHE UNIVERSITÄT DARMSTADT
http://tudigit.ulb.tu-darmstadt.de/show/Mus-Ms-426-08/0019
Universitäts- und Landesbibliothek Darmstadt

Viola

Herr sey mir gnädig!

pp.

fort.

fort.

Ach Gott in welche Jammer Klagt.

Ach Gott in welche Jammer Klagt. Recitat

Recitat. Aria. Recitat

tacet tacet tacet

Ach Gnade fort!

30

Grofsherzoglich Hessische Hofbibliothek

TECHNISCHE UNIVERSITÄT DARMSTADT
http://tudigit.ulb.tu-darmstadt.de/show/Mus-Ms-426-08/0020
Universitäts- und Landesbibliothek Darmstadt

Violone

Herr Gott im höchsten Thron sey Ehr

Auf Gott in höchster Thron sey Ehr

Da Capo

Ehr sey Gott in der Höhe Ehr sey Gott in der Höhe

Da Capo

Großherzoglich Hessische Hofbibliothek

TECHNISCHE UNIVERSITÄT DARMSTADT
http://tudigit.ulb.tu-darmstadt.de/show/Mus-Ms-426-08/0021
Universitäts- und Landesbibliothek Darmstadt

TECHNISCHE UNIVERSITÄT DARMSTADT
http://tudigit.ulb.tu-darmstadt.de/show/Mus-Ms-426-08/0022
Universitäts- und Landesbibliothek Darmstadt

pp.

D Capo

TECHNISCHE UNIVERSITÄT DARMSTADT
http://tudigit.ulb.tu-darmstadt.de/show/Mus-Ms-426-08/0023
Universitäts- und Landesbibliothek Darmstadt

Violone

D.

Herr sey mir Gnädig p.

Auf Gott in welche Hoffnung Muth p.

Ach Gott in welche Jammer Noth

Da Capo

Auf Gott in welche Jammer Noth

Da Capo

TECHNISCHE UNIVERSITÄT DARMSTADT
http://tudigit.ulb.tu-darmstadt.de/show/Mus-Ms-426-08/0024
Universitäts- und Landesbibliothek Darmstadt

TECHNISCHE UNIVERSITÄT DARMSTADT

http://tudigit.ulb.tu-darmstadt.de/show/Mus-Ms-426-08/0025

Universitäts- und Landesbibliothek Darmstadt

TECHNISCHE UNIVERSITÄT DARMSTADT
http://tudigit.ulb.tu-darmstadt.de/show/Mus-Ms-426-08/0026
Universitäts- und Landesbibliothek Darmstadt

Hautbois.

Arca
tacet

Ach Gott in welche Jammer Klafft.

Ach allein
anbetten

Ach Gott in welche
Da Capo

mit Thränen Graß
benetzen

23

Recitat
tacet

Jerusalem pble y.

pp.

f.

pp.

Recitat
tacet

Ach ach o. schwere Pyn.

Grossherzoglich
Hessische
Hofbibliothek

TECHNISCHE UNIVERSITÄT DARMSTADT
http://tudigit.ulb.tu-darmstadt.de/show/Mus-Ms-426-08/0027
Universitäts- und Landesbibliothek Darmstadt

TECHNISCHE UNIVERSITÄT DARMSTADT

http://tudigit.ulb.tu-darmstadt.de/show/Mus-Ms-426-08/0028

Universitäts- und Landesbibliothek Darmstadt

Continuo

Herr Jesu mein Gebet

Auf Gott in Noth ist unser Hoffn.

Auf Gott in Noth ist unser Hoffn.

Da Capo

Auf Gott

Grossherzogliche Hessische Hofbibliothek

TECHNISCHE UNIVERSITÄT DARMSTADT

http://tudigit.ulb.tu-darmstadt.de/show/Mus-Ms-426-08/0030

Universitäts- und Landesbibliothek Darmstadt

TECHNISCHE UNIVERSITÄT DARMSTADT

http://tudigit.ulb.tu-darmstadt.de/show/Mus-Ms-426-08/0031

Universitäts- und Landesbibliothek Darmstadt

Canto.

Herr Hör mein Gebeth Hör mein Gebeth und Laß mein

Schrey an Laß mein Schrey an Laß mein

Schreyen zu dir komen Verbirg dein Antlitz nicht vor

mir vor mir vor mir in der Noth in der Noth neige

deine Ohren zu mir neige deine Ohren zu mir wenn ich dich an

ruffe so erhöre mich bald so erhöre mich bald

Ach Gott in welcher Jammer Noth in welcher Jam mer

Noth hat mein Sünde mich gebracht in welcher Jammer Noth hat mein

Sünde mich gebracht

Mein Leben flieht gleich wie ein Rauch dahin und meine

Kraft ist wie ein brand Verzehret mein Herz Verwehret wie Grabdal

ich in Leid Verkehret. nicht esse mich ob ich gleich hungrig bin ich

seufze immerfort Dann klebt mein fleisch an meinen beinen

an mein wohnhaus ist Gleich einem wüsten Ort Verwüstet al-

lein wie wilder Vögel in der wüsten seyn, Denn mein Gedächtnüs

ist bey allen ausgethan

Ach Gott in welche Jammer Klag

Da Capo.

Ich muß mich täglich schmähen lassen d. meine Völker Die mich

hassen die schwören gar bey mir Denn meine Roß ist Asche

brod ist mein trank Von Thränen bitter Ich mach Dein

schwerdt Zorn gewütter Hebt mich und schlägt mich in Koth mein Leben

Abend ist gekommen, Denn alter saft ist mir mit Dürren

Grab benommen Mein leiden hat mich = sinnd gleichen mich

= sinnd gleichen der Leibest Herr = von alter kraft = Die

seele will gar aus ihm wüsten ich werde schmerzlich hingr

raff ich werde schmerzlich hingeraff

Da Capo.

TECHNISCHE UNIVERSITÄT DARMSTADT
http://tudigit.ulb.tu-darmstadt.de/show/Mus-Ms-426-08/0033
Universitäts- und Landesbibliothek Darmstadt

Jedoch du bleibest ewiglich, dein Ruhm wird nimmermehr ver-

sterben, so lass dein Zion dir nicht gar verderben jetzliche

rb Armb-Zeit, die stunde nahet sich, dein treue Knechte

wollen gern, dass Stadt und steine zu ihrem bau lieb

haben, dein Nahme wird so nah all fern gepreiset

herrlich stehn, dass vor an Zion seine Ehr durch stehen beut

kundt, dass der sichern Gebet der armen hoert, rb wird ihr

gedenken, warum du bist nachmahls hoert, dass sie dir seyen

lebwohlen preist, er nimmt von seinem heiligthum, wenn er

darvon aufrichtig sieht, dass feinden verderbnis nahe ist

mit ihnen hilft kommt, dahergen wird sein reich in

Zion berg Predigt, wenn sich selbst die fromme

Grossherzoglich
Hessische
Hofbibliothek

Paar zu seinem Dienst beysammen findet

Jerusalem soll frolich werden fro = lich = fro

= lich = Jerusalem soll fro = = = = =

lich soll frolich werden Der höchste ist am

Zion bau — pp. — f. — p. —

f. — p. — f. — an Zion bau be

Darf so kommt sie mächtig ist mächtig an Barmherzigkeit mit

reichen barmherzigkeit mit reichen was seine Gna = = =

de was seine Gnade seine gnadenmacht

Zwar seine Land verringert meiner Kraft Ich Zeitlichglück wächst

nicht in Ewigkeit: Doch bitte ich um meine volle Zeit, Der Herr allmächtig

wigkeit seine Hand im Himmel und die Erd hat seine Hand gemacht

Doch dieses alles muß vergehen Du aber bleibest mir dar

Hinan hab ich gesagt, lass nur die Welt herschwinden, ich will hinfort

dir nur meine Freude finden denn wer dir sind bleibt stetig

Allein sorgen stehn

auf auf = auf auf auf

auf = = = = =

auf auf mein Herz

auf auf mein Herz frei

= dich mein Herz auf auf auf auf mein Herz mir frei

auf auf dich mein Herz frei dich mein Herz dich mein Herz Gott will

dich von Sünden finden und erbarmen und erbar-mer gern und

binden und erbarmen gern entbinden = = wiglich

= wiglich solstu bey ihm Gnade finden Gna-de Gna

= = = de finden = = wiglich solstu bey ihm

TECHNISCHE UNIVERSITÄT DARMSTADT
http://tudigit.ulb.tu-darmstadt.de/show/Mus-Ms-426-08/0036
Universitäts- und Landesbibliothek Darmstadt

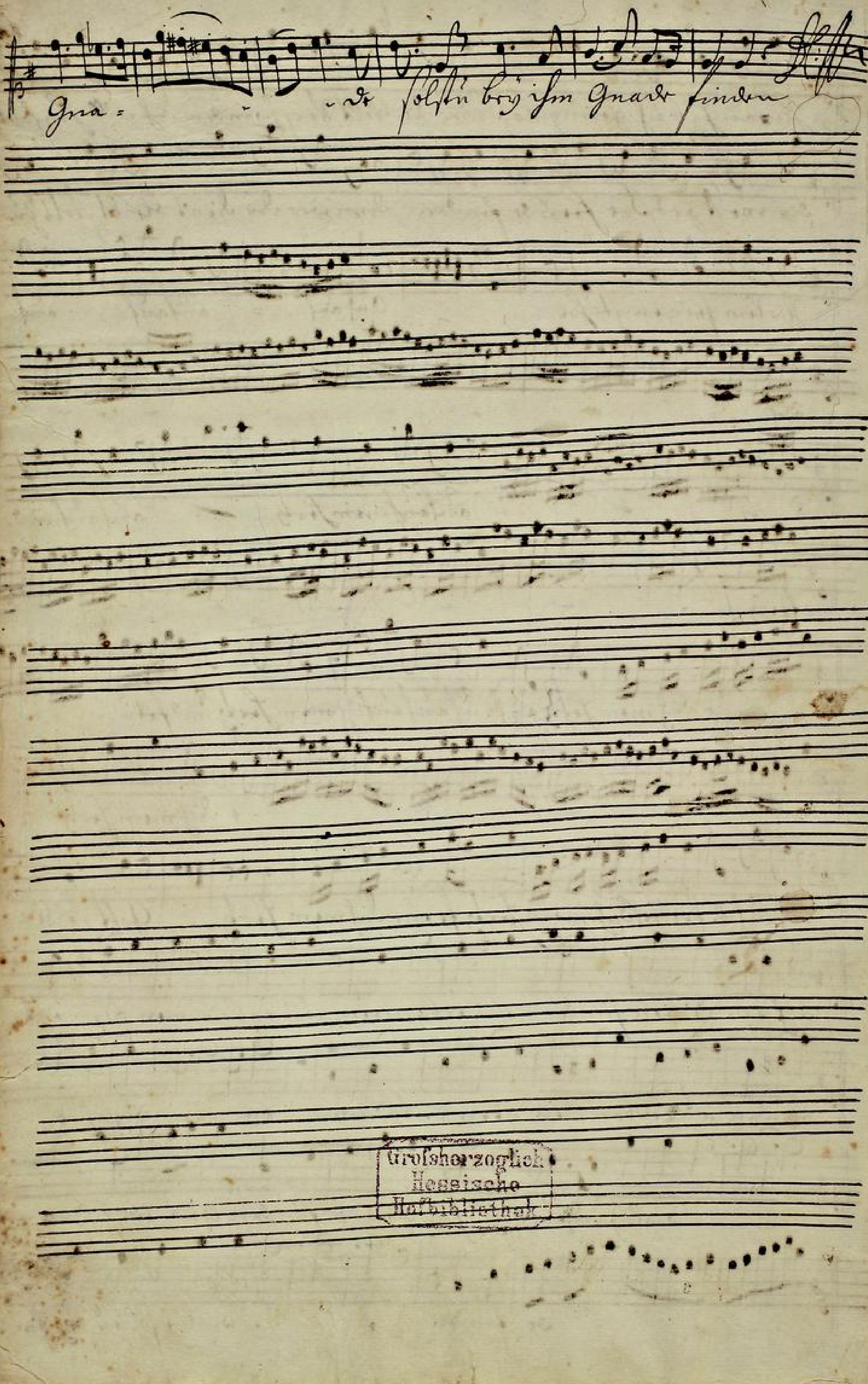

Großherzoglich Hessische Hofbibliothek

TECHNISCHE UNIVERSITÄT DARMSTADT
http://tudigit.ulb.tu-darmstadt.de/show/Mus-Ms-426-08/0037
Universitäts- und Landesbibliothek Darmstadt