

ACTE III

N° 20.

ENTR'ACTE.

Andante.

Clar:
Cors.
Bon.

Flûte:
Hautb:

PIANO.

Cuivres

Quat:

Quat:

TUTTI.

Moderato.

mf

M. D.
Triang:
G. Gisse

M. D.

M. D.

M. D.

M. D.

p

M. D.

M. D.

M. D.

f

M. D.

M. D.

p

f

Fourth system of the piano score. The right hand features a melodic line with slurs and some grace notes. The left hand accompaniment includes some longer note values and rests.

M. D.

M. D.

Harm:

TUTTI

M. D.

Quat:

M. D.

M. D.

CHŒUR NUPTIAL

Allegro.

PIANO.

f Tutti

Cloche en Si.

rideau

HERMIA avec les 1^{res} Soprani, LA REINE avec les 2^{ds}

U. ne, deux, trois, quatr' cinq, six, sept, huit, neuf, dix, onz.

LE ROI avec les 4^{es} Ténors, SAPHIR avec les 2^{ds}

U. ne, deux, trois, quatr' cinq, six, sept, huit, neuf, dix, onz.

Cl^r OSCAR avec les 2^{ds} Basses.

U. ne, deux, trois, quatr' cinq, six, sept, huit, neuf, dix, onz.

dou - ze, Sui - vons l'é -
 dou - ze, neuf, dix, onz', dou - ze, Sui - vons l'é -
 dou - ze, neuf, diz, onz', dou - ze, Sui - vons l'é -

- poux, sui - vons l'é - pou - se, Il est mi -
 - poux, sui - vons l'é - pou - se, Il est mi -
 - poux, sui - vons l'é - pou - se, Il est mi -

- nuit, Il est mi - nuit.
 - nuit, Il est mi - nuit.
 - nuit, Il est mi - nuit.

Fl. p Cl

SAPHIR.

Ve... nez, ma bel - - le, A la cha -

- pel - le, La clo - che gaiement nous ap -

Maestoso

pel - le.

LE ROI (au C.^{te} Oscar)
Où en sommes nous?

LA REINE avec les 2^{ds} Sopr.
Hy - méné - e!

LE C.^{te} OSCAR.
Cantate N^o 22.

LE ROI avec les 1^{rs} Tenors.
Hy - méné - e!

C.^{te} OSCAR avec les 2^{des} Bass.
Hy - méné - e!

Maestoso.

f

ff Tutti.

hy - méné - e! hy - méné - e! hy - méné - e! O la bel -

hy - méné e! hy - méné - e! hy - méné - e! O la bel -

hy - méné - e! hy - méné - e! hy - méné - e! O la bel -

- le journé - e! Qu'ils soient heu - reux longtemps,

- le journé - e! Qu'ils soient heu - reux longtemps,

- le journé - e! Qu'ils soient heu - reux longtemps,

Qu'ils soient heu - reux long - temps, Ces deux beaux

Qu'ils soient heu - reux long - temps, Ces deux beaux

Qu'ils soient heu - reux long - temps, Ces deux beaux

jeu nes gens! Hy - mé - né - e! hy - mé - né - e! hy - mé - né - e!

jeu nes gens! Hy - mé - né - e! hy - mé - né - e! hy - mé - né - e!

jeu nes gens! Hy - mé - né - e! hy - mé - né - e! hy - mé - né - e!

loco.

BARBE-BLEUE. *entre*

Ar - rê - tez! Ar - rê -

hy - mé - né - e!

hy - mé - né - e!

hy - mé - né - e!

Quat. Ob.

p *pp*

Quat.

Plus animé.

- tez!

LE ROI. LE PRINCE. *Saphir*

Pour - quoi donc s'arrê - ter? Pourquoi donc s'arrê -

Quat.

247 BARRE-BLEUE.

le P
- ter? Vous le sau - rez, mes - si - re!

Bon

le B
J'ai quelques mots à di - re, Que vous fe rez bien d'é - cou -

le B
- ter. Et

LA REINE.

LE ROI

Quoi! si - tôt de re - tour?

Fl. 2^e Fl. Ob. Alto. B¹

le R
Vous re - pa - raissez tout seul A no - tre

LE ROI

tout seul

Quat.

LAMENTO.

Andantino.

la R.

cour? 247

Cl. solo.

Quat.

BARBE-BLEUE.
(avec beaucoup de tristesse.)

Lento.

Quat.

Ma - da - me, ah! ma - da - me, Plai -

pp

- gnez mon tour - ment!... J'ai per - du ma fem - me, Ah!

Fl.

bien su - bi - te - ment! Sur sa ha - que - né - e

Clar.

Cors.

I-B
El - le al lait, trot - tant, De sa des - ti - né - e, Point

Fl. 

B-B
ne se dou - tant. La nuit é - tait bel - le, Le bois é - tait

Harm.

B-B
- noir. Ah! me di - sait el - le, Qu'il fait bon ce soir! Femme que j'a -

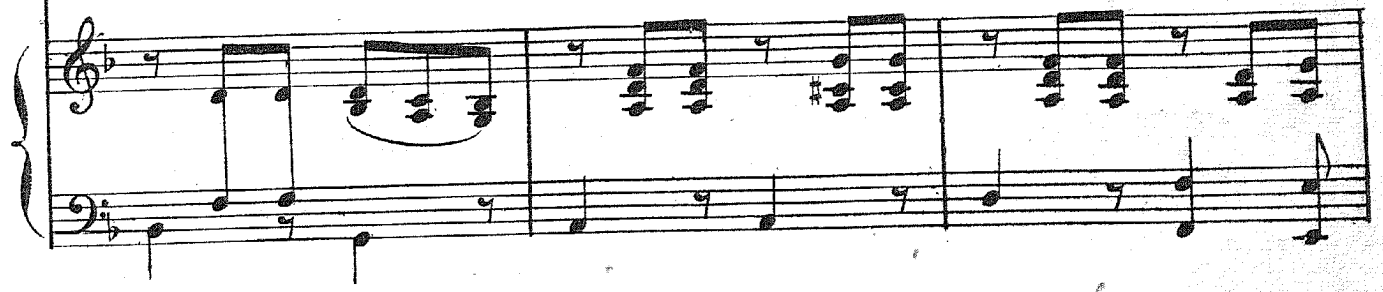

B-B
- do - re, Là bas, je te vois Et je crois en - co - re E - tre dans ce

sur ces

rit.

B-B

bois. OÙ, d'u-ne voix for-te, Tu poussas un cri, Di-sant: je suis

rit.

Più rit. *Un peu animé.* (*avec beaucoup moins de tristesse*)

B-B

morte! Et ce fut fi-ni! Ah! c'est un coup bien

Più rit. *Un peu animé.*

p

Cl.

B-B

ru-de, Bien ru-de à re-ce-voir, Mal-gré l'habi-

Fl.

B-B

-tu-de Que l'on en peut a-voir. Donc, je lui ferai

B-B
faire Un beau mo-nu-ment! Mais sur cette af-

B-B
- fai - re Glis - sons, glissons à pré - sent. Al - lons, soyons

B-B
homme, Chacun est mor - tel! La dé-funte, en som-me, Est heu - reuse au

Fl. 

B-B
ciel! Mais moi, moi, je res - te, Me re - voi - la veuf! Cet é - tat fu -

B-B

nes - te, Pour moi n'est pas neuf. Quand, du fond de l'âme, Je crierais, hé -

Ob

B-B

rit. **Pressez.**

- las! A quoi bon! ma femme Ne re - naî - trait pas! Non! non!

rit. **Tutti**

B-B

All^o vivo.
(avec beaucoup de gaieté.)

non! Donc, ceuil - lous des ro - ses; Un peu de gai -

presser **Tutti** *mf*

G-C et Cymb

B-B

- té! Et pre - nons les cho - ses, Mais par leur bon cô -

B-B

té. Foin! de la tris - tes - se! Vi - ve le plai - sir! La seule sa -

B-B

- ges - se Est de s'es - bau - dir. L'amour, c'est la vi - e. La vie est un

Cuivres.

B-B

al - lar - bal. Vi - ve la fo - lie! Et le car - na - val! Vi - ve la fo -

cre

B-B

- gan - do rit. - li - e! Et le carna - val! Oui! le carna - val!

scen - do. f rit. ff Tutti.

Moderato.

BARBE-BLEUE. (au Roi.)

Or, ta fil - le est bel - le, Et je viens sou - dain, De ma - demoi -

p

Allegro.

B-B
- sel - le, De - man - der la main.

p

LE ROI

Ne sais si je dors ou je veil - le!

le R.
Comprend-on au - da - ce pa - reille! Vous, la main de ma

BARBE-BLEUE.

Oui, tels sont mes souhaits. Ja_ mais! Ja

le R. fil_ le! Jamais! Ja_ mais!

HERMIA.

LA REINE.

HERMIA.
LA REINE.

Jamais! Ja_ mais!

B-B _ mais? Ja mais?

SAPHIR. LE ROI.
SAPHIR.

Ja_ mais! Ja_ mais!

C^{te} OSCAR.

Ja_ mais! Ja_ mais!

Soprani.

Ja_ mais!

Ténors.

Ja_ mais!

Basses.

Ja_ mais!

Moderato.

BARBE-BLEUE.

1^{er} Couplet. J'ai, pas bien loin, dans la monta - gne,
2^e Couplet. J'ai des gens por - tant hal - le bar - des,

Un pe - tit gros de ca - va - liers. Plus dix o - bu -
J'ai des gens por - tant mous - que - tons. J'ai le ré - gi -

mi
- siers de campa - gne, Ser - vis par mes fiers ca - non - niers,
- ment de mes gar - des, J'ai mes lan - ciers et mes dra - gons,

For - ce ar - til - leurs, Et ti - rail -
Mes é - clai - reurs, Et mes sa -
Pist.

HERMIA.

allargando.

10 20

LA REINE.

Que c'est comme un bouquet de fleurs!

253

Que c'est comme un bouquet de fleurs!

B-B

- leurs!
- peurs!

LE ROI.

allargando.

Que c'est comme un bouquet de fleurs!

SAPHIR.

Que c'est comme un bouquet de fleurs!

C^{te} OSCAR.

Que c'est comme un bouquet de fleurs!

Soprani.

Que c'est comme un bouquet de fleurs!

Ténors

Que c'est comme un bouquet de fleurs!

Basses.

Que c'est comme un bouquet de fleurs!

Allargando

allargando.

ff

Allegro.

BARBE-BLEUE.

Bref, mes chers seigneurs, re-fu - sez, Et voi

mf

p

256

B.B. se-rez pulve - ri - sés! Je vous tiens dans ma main!

C^{te} OSCAR.

Ce

LE ROI.

Hé - las! qui nous ti - re - ra d'em - bar - ras?

SAPHIR.

n'est que trop cer - tain. Moi, si vous vou -

le R. Je veux bien. Jeu - - ne homme, quel est ton moy -

-lez.

Moins vite.

SAPHIR à Barbe-Bleue.

le R.

- en? Pour t'ar - ra - cher ma douce a - mi - e, A toi, fé -

p

Récit.

S.

- lon, j'adres - se ce car - tel. Et sous ses yeux, je te dé -

suivez le chant. *p*

S.

- fi - e! Non Dans un vain tour - noi, mais au combat mor -

rit.

Allegro.

LE ROI.

Un du - el! un du - el! c'est char - mant! Ça va nous dis -

S.

- tel!

SAPHIR à Barbe-bleue.

le R
-traire! Accep-tes tu?

BARBE-BLEUE.

Jac-cep-te, té-mé-raire!
LE ROI.
le Roi sol
Tout est pour

le mieux, bat-tez vous; Levainqueur se-ra son é-poux!

BARBE-BLEUE.

SAPHIR.
Le ciel ju-ge en-tre nous!
Le ciel ju-ge en-tre nous!

BARBE-PLÈUE et SAPHIR.

LE ROI. Le ciel ju - ge en - tre nous!

LA REINE avec les Soprani. Nous, prudem.

LE ROI avec les Ténors. Le ciel ju - ge en - tre vous!

CHOEUR. Le ciel ju - ge en - tre vous!

U^{te} OSCAR, avec les Basses. Le ciel ju - ge en - tre vous!

LA REINE et HERMIA.

Mettons nous

l. R. - ment é - loi - gnons nous, Pour ne pas at - tra - per de coups.

H et la R. i - ci toutes deux.

l. R. Et main - te - nant, al - lez, mes -

256

DUEL

(excitant les combattants.)

Allegro vivo.

...sieurs! Kiss! kiss! kiss! kiss! qu'on
 Kiss! kiss! kiss! kiss! qu'on
 Kiss! kiss! kiss! kiss! qu'on

CHŒUR.

Allegro vivo.

p

se transper_cce! En quarte! en tier_cce! Kiss! kiss! kiss! kiss! de
 se transper_cce! En quarte! en tier_cce! Kiss! kiss! kiss! kiss! de
 se transper_cce! En quarte! en tier_cce! Kiss! kiss! kiss! kiss! de

par l'en_fer! Bat_tez ce fer! Kiss! kiss! kiss! kiss! qu'on
 par l'en_fer! Bat_tez ce fer! Kiss! kiss! kiss! kiss! qu'on
 par l'en_fer! Bat_tez ce fer! Kiss! kiss! kiss! kiss! qu'on

se trans_per-ce! en quar-te, en tier-ce! Kiss! kiss! kiss! kiss! de
 se trans_per-ce! en quar-te, en tier-ce! Kiss! kiss! kiss! kiss! de
 se trans_per-ce! en quar-te, en tier-ce! Kiss! kiss! kiss! kiss! de

par l'en-fer! Bat-tez ce fer! Bel-le es-to-ca-de! Bel-
 par l'en-fer! Bat-tez ce fer! Bel-le es-to-ca-de! Bel-
 par l'en-fer! Bat-tez ce fer! Bel-le es-to-ca-de! Bel-

-le pa-ra-de! Bien at-ta-qué! Bien
 -le pa-ra-de! Bien at-ta-qué! Bien
 -le pa-ra-de! Bien at-ta-qué! Bien

ré - pli - qué! Oui! bel - le es - to - ca - de! Bel -
 ré - pli - qué! Oui! bel - le es - to - ca - de! Bel -
 ré - pli - qué! Oui! bel - le es - to - ca - de! Bel -

- le pa - ra - de! Bien at - ta - qué! Bien ré - pli -
 - le pa - ra - de! Bien at - ta - qué! Bien ré - pli -
 - le pa - ra - de! Bien at - ta - qué! Bien ré - pli -

HERMIA.

- qué! Le ciel pro -
 LA REINE. Le ciel pro -
 - qué!

H. *tè - ge mon a - mant!*

la R. *tè - ge son a - mant!*

261

LE ROI.

Ce spec - ta - cle est vraiment char - mant!

C^{te} OSCAR.

Ce spec - ta - cle est vraiment char - mant!

CHŒUR.

Soprani.

Kiss! kiss! kiss! kiss! qu'on

Ténors.

Kiss! kiss! kiss! kiss! qu'on

Basses.

Kiss! kiss! kiss! kiss! qu'on

se trans-per-ce! En quar-te, en tier-ce! Kiss! kiss! kiss! kiss! De

se trans-per-ce! En quar-te, en tier-ce! Kiss! kiss! kiss! kiss! De

se trans-per-ce! En quar-te, en tier-ce! Kiss! kiss! kiss! kiss! De

par l'en-fer! Bat-tez ce fer! Kiss! kiss! kiss! kiss! Qu'on

par l'en-fer! Bat-tez ce fer! Kiss! kiss! kiss! kiss! Qu'on

par l'en-fer! Bat-tez ce fer! Kiss! kiss! kiss! kiss! Qu'on

se transperce! En quar-te, en tier-ce! Kiss! kiss! kiss! kiss! De

se transperce! En quar-te, en tier-ce! Kiss! kiss! kiss! kiss! De

se transperce! En quar-te, en tier-ce! Kiss! kiss! kiss! kiss! De

par l'en-fer! Bat - tez ce fer! Bel - le es - to - ca - de! Bel -

par l'en-fer! Bat - téz ce fer! Bel - le es - to - ca - de! Bel -

par l'en-fer! Bat - tez ce fer! Bel - le es - to - ca - de! Bel -

- le pa - ra - de! Bien at - ta - qué! Bien

- le pa - ra - de! Bien at - ta - qué! Bien

- le pa - ra - de! Bien at - ta - qué! Bien

ré - pli - qué! Oui! Bel - le es - to - ca - de! Bel -

ré - pli - qué! Oui! Bel - le es - to - ca - de! Bel -

ré - pli - qué! Oui! Bel - le es - to - ca - de! Bel -

- le pa - ra - de! Bien at - ta - qué! bien ré - pli -

- le pa - ra - de! Bien at - ta - qué! bien ré - pli -

- le pa - ra - de! Bien at - ta - qué! bien ré - pli -

f

Allegro.

BARBE-BLEUE (Parlé.)

SAPHIR (Parlé.) Saphir se retourne et Barbe-bleue

Eh! les gen - darmes! les gendarmes!

- qué!

- qué!

- qué!

p

f

Fl.

lui plante son épée entre les deux épaules.)

BARBE-BLEUE (froidement)

rit.

Soprano. Clarinet. Solo

Solo Harm.

C'est un

Più allegro.

c^{te} OSCAR.

B B

coup que m'apprit ja - dis mon mai - tre d'ar - mes! Ah! sa - per -

1^o V^o

Più allegro.

HERMIA.

Mon amant est mort! ah! quel mal -

- lot - tel la bel - le bot - te!

Fl.

Cl.

Quat.

BARBE-BLEUE.

- heur! O Roi, tiendras - tu ta promes - se?

LA REINE.

Ma fil - le!

Pist.

1^o V^o

Fl.

Fl. - Cl.

Clar.

LE ROI.

Sans dou - te, à toi la prin - ces - se! Je te don - ne sa

tr

HERMIA

Mais ou diable a-t-il donc re - çu le coup mor -
 main, Demande lui son cœur.

H. - tel?
 BARBE-BLEUE
 Re - le - vez vous, Prin - ces - se, Et vo - lons à l'au -
 Quat.

Tutti.

Allegro.

B-B - tel!
 LE ROI.
 Et vous, messieurs les courti - saus, Re - pre -

p Tutti.

Cloche.

le R. - nez vos rangs et vos chants, Car de plus bel - le, A la cha -

le.
R

- pel - le, La clo - che gaie - ment nous ap -

HERMIA. *Allegro.*

La cloche gaiement nous ap - pel - le.

LA REINE. *f*

La cloche gaiement nous ap - pel - le.

BARBE-BL. *f*

La cloche gaiement nous ap - pel - le.

le.
R

- pel - le!

SAPHIR. *Allegro.*

La cloche gaiement nous ap - pel - le.

C^{te} OSCAR. *f*

La cloche gaiement nous ap - pel - le.

CHOEUR. *f*

La cloche gaiement nous ap - pel - le.

CHOEUR. *f*

La cloche gaiement nous ap - pel - le.

La cloche gaiement nous ap - pel - le.

f

Allegro.

reprise de la scène

Hy - mé - né - e! hy - mé - né - e! hy - mé - né - e!

Hy - mé - né - e! hy - mé - né - e! hy - mé - né - e!

Hy - mé - né - e! hy - mé - né - e! hy - mé - né - e!

hy - mé - né - e! Ô la bel - le jour né - e!

hy - mé - né - e! Ô la bel - le jour né - e!

hy - mé - né - e! Ô la bel - le jour né - e!

Qu'ils soient heu - reux longtemps! Qu'ils soient heu -

Qu'ils soient heu - reux longtemps! Qu'ils soient heu -

Qu'ils soient heu - reux longtemps! Qu'ils soient heu -

- reux long - temps, Ces deux beaux jeu - nes gens! —

- reux long - temps, Ces deux beaux jeu - nes gens! —

- reux long - temps, Ces deux beaux jeu - nes gens! —

Hy - méné - e! hy - mé - né - e! hy - méné - e!

Hy - méné - e! hy - mé - né - e! hy - méné - e!

Hy - méné - e! hy - mé - né - e! hy - méné - e!

hy - méné - e! hy - mé - né - e!

hy - méné - e! hy - mé - né - e!

hy - méné - e! hy - mé - né - e!

Le Comte de...

REPRISE DU CHŒUR NUPTIAL

Maestoso.

Soprani.

LA REINE col Sop 2°

Ténors.

BB et LE ROI col 1° Tenor

Basses.

C^{te} OSCAR col 2° Basse.

CHŒUR

Hy - méné e! hy - méné e!

Hy - méné e! hy - méné e!

Maestoso.

Hy - méné e! hy - méné e!

PIANO

Tutti.

hy - méné e! hy - méné e! Ô la bel - le journé - e!

hy - méné e! hy - méné e! Ô la bel - le journé - e!

hy - méné e! hy - méné e! Ô la bel - le journé - e!

Qu'ils soient heu - reux longtemps

Qu'ils soient heu -

Qu'ils soient heu - reux longtemps

Qu'ils soient heu -

Qu'ils soient heu - reux longtemps

Qu'ils soient heu -

reux long - temps, Ces deux beaux jeu nes gens!

reux long - temps, Ces deux beaux jeu nes gens!

reux long - temps, Ces deux beaux jeu nes gens!

8

Hy - méné - e! hy - méné - e! hy - méné - e!

Hy - méné - e! hy - méné - e! hy - méné - e!

Hy - méné - e! hy - méné - e! hy - méné - e!

ff

hy - mé - né - e! hymé - né - e!

hy - mé - né - e! hymé - né - e!

hy - mé - né - e! hymé - né - e!

ff

CHŒUR DES BOHÉMIENS.

Handwritten signature

Allegro

2

RÉP: la famille... Voici les Bohémiens.

Cl.
Eⁿ

Harm.

PIANO.

Quat

BOULOTTE et les 5 FEMMES de B-B.

CHŒUR DES BOHEMIENS.

Nous ar - ri - vons à l'ins - tant mê - me, Du jo - li pa - ys

Nous ar - ri - vons à l'ins - tant mê - me, Du jo - li pa - ys

Nous ar - ri - vons à l'ins - tant mê - me, Du jo - li pa - ys

HERMIA et LA REINE avec les Sopr.

Ils ar - ri - vent à l'ins - tant mê - me, Du jo - li pa - ys

LE ROI avec les 1^{ers} Ténors

Ils ar - ri - vent à l'ins - tant mê - me, Du jo - li pa - ys

POPOLANI avec les 1^{res} Basses C^{te} OSCAR avec les 2^{des}

Ils ar - ri - vent à l'ins - tant mê - me, Du jo - li pa - ys

CHŒUR GÉNÉRAL.

ff Tutti.

de Bo.hê-me. Nous ar-ri-vons
 de Bo.hê-me. Nous ar-ri-vons
 de Bo.hê-me. Nous ar-ri-vons
 de Bo.hê-me. Ils ar-ri-vent
 de Bohê-me. Ils ar-ri-vent
 de Bohê-me. Ils ar-ri-vent

à l'ins-tant mê-me, Du jo-li pa-ys de Bo.hê-me.
 à l'ins-tant mê-me, Du jo-li pa-ys de Bo.hê-me.
 à l'ins-tant mê-me, Du jo-li pa-ys de Bo.hê-me.
 à l'ins-tant mê-me, Du jo-li pa-ys de Bo.hê-me.
 à l'ins-tant mê-me, Du jo-li pa-ys de Bo.hê-me.
 à l'ins-tant mê-me, Du jo-li pa-ys de Bo.hê-me.

E - cou - tez bien, no - bles sei - gneurs,
 E - cou - tez bien, no - bles sei - gneurs,
 E - cou - tez bien, no - bles sei - gneurs,
 E - cou - tons bien, da - mes, sei - gneurs,
 E - cou - tons bien, da - mes, sei - gneurs,
 E - cou - tons bien, da - mes, sei - gneurs,

Les chanteu - ses, les chanteu - ses et les chan - teurs. E - cou - tez
 Les chanteu - ses, les chanteu - ses et les chan - teurs. E - cou - tez
 Les chanteu - ses, les chanteu - ses et les chan - teurs. E - cou - tez
 Les chanteu - ses, les chanteu - ses et les chan - teurs. E - cou - tons
 Les chanteu - ses, les chanteu - ses et les chan - teurs. E - cou - tons
 Les chanteu - ses, les chanteu - ses et les chan - teurs. E - cou - tons

bien, no - bles sei - gneurs, Les chan - teu - ses
 bien, no - bles sei - gneurs, Les chan - teu - ses
 bien, no - bles sei - gneurs, Les chan - teu - ses
 bien, da - mes sei - gneurs, Les chan - teu - ses
 bien, da - mes sei - gneurs, Les chan - teu - ses
 bien, da - mes sei - gneurs, Les chan - teu - ses

et les chan - teurs. E - cou - tez, no - bles sei -
 et les chan - teurs. E - cou - tez, no - bles sei -
 et les chan - teurs. E - cou - tez, no - bles sei -
 et les chan - teurs. E - coutons, da - mes sei -
 et les chan - teurs. E - coutons, da - mes sei -
 et les chan - teurs. E - coutons, da - mes sei -

fa

-gneurs, Les chan - teu - ses et les chan - teurs.

-gneurs, Les chan - teu - ses et les chan - teurs.

-gneurs, Les chan - teu - ses et les chan - teurs.

-gneurs, Les chan - teu - ses et les chan - teurs.

-gneurs, Les chan - teu - ses et les chan - teurs.

-gneurs, Les chan - teu - ses et les chan - teurs.

p cl. Cors.

LE ROI.
Chan - tez, chan - tez, pour a - mu -

Alto.

1^e R.
 _ser ma cour, Re_frain de guer - re

Ob.

Bⁿ

Quat.

1^e R.
 ou bien d'a - mour. Chan -

Fl

pp

Quat.

1^e R.
 - tez! chan - tez!

CHOEUR GENERAL.
 Chan - tez!
 Chan - tez!
 Chan - tez!

f Tutti.

BALLADE

M. J. H.

BOULOTTE

Allegretto

Nous pos_sé_dons l'art
Il est souvent au
vons

PIANO.

Alto
Basses

Tamb de basque

T. & B.

mer_veil-leux, Nous, fil-les de Bo_hé-me, De dé_cou-vrir à
fond des cœurs Des se_crets re_dou-ta-bles! Des gens qu'ont fait un

tous les yeux, Jus_qu'à l'a_ve_nir mè-me? De nos chansons, de
tas d'horreurs, Se croient in_vul_né-ables. Mais le des_tin, ce

nos leçons Ne per_drez rien. E_cou-tez bien. Vo_tre main dans la
vieux ma_lin, A l'œil sur eux, Les mal heu_reux! Aus_si je les en-

Ob.
Cl.

B
 mien - ne, Et foi de bo - hê - mien - ne, Bien - tôt vous en sau -
 - ga - ge A s'ar - mer de cou - ra - ge; Ils vont pas - ser maint -

B
 - rez Plus que vous ne vou - drez. E - cou - tez le mot ma -
 - nant Un quart d'heure embê - tant!

Poco Vivo

B
 - gi - que, Le refrain dia - bo - li - que! Nous al - lons voir pleu -

Harm. Harm. Pist.

T. de B. T. de B.

B
 - rer tous ceux Que l'on voit si joyeux! Ri - re au - jour d'hui, pleu - rer de main,

Fl. Fl.

B

C'est la loi du des.tin! Ah! ah! ah!

B

ah! ah!

BOHEMIENS.

Ri - re au - jourd'hui, pleu - rer de main, C'est la loi

Ri - re au - jourd'hui, pleu - rer de main, C'est la loi

Ri - re au - jourd'hui, pleu - rer de main, C'est la loi

CHŒUR GÉNÉRAL.

Ri - re au - jourd'hui, pleu - rer de main, C'est la loi

Ri - re au - jourd'hui, pleu - rer de main, C'est la loi

Ri - re au - jourd'hui, pleu - rer de main, C'est la loi

mf Tutti.

B 3 rit.

Ri - re aujour d'hui, pleu - rer demain, C'est la loi du des - tin!

du des - tin! C'est la loi du des - tin!

du des - tin! C'est la loi du des - tin!

du des - tin! C'est la loi du des - tin!

du des - tin! C'est la loi du des - tin!

du des - tin! C'est la loi du des - tin!

du des - tin! C'est la loi du des - tin!

Presque dissimulé
très lent

N° 23.

Avec reprise

MÉLODRAME

(on parle)

RÉP: Votre main, roi Bobèche? La voici.

Andante.

PIANO.

pp

Quat

Parlé — Maintenant bas les masques!

Rep: Je n'y ai rien compris du tout.

allegro moderato

FINAL

PIANO *f* Tutti.

BOULOTTE, HERM, LA REINE et les 5 FEMMES.

C'est ori - gi -

BARBE-BLEUE, LE ROI, SAPHIR et AVARES.

C'est ori - gi -

POPOLANI et C^{te} OSCAR.

C'est ori - gi -

Soprani.

I - dée heu - reu - se, In - gé - ni - eu - se!

Ténors.

I - dée heu - reu - se, In - gé - ni - eu - se!

Basses.

I - dée heu - reu - se, In - gé - ni - eu - se!

CHŒUR.

Fl.

Pist.

- nal et mo-ral! C'est o-ri - gi - nal Et mo-ral! C'est ori - gi - nal!

- nal et mo-ral! C'est o-ri - gi - nal Et mo-ral! O-ri-gi-

- nal et mo-ral! C'est o-ri - gi - nal Et mo-ral! O-ri-gi-

C'est o-ri - gi - nal Et mo-ral!

C'est o-ri - gi - nal Et mo-ral!

C'est o-ri - gi - nal Et mo-ral!

Et mo - ral!

- nal Et mo - ral!

Cl^e OSCAR (présentant Saphir.)

- nal Et mo - ral!

Pre-mier seigneur!

Et mo - ral!

Et mo - ral!

Et mo - ral!

f Tutti. *p* *p* Harm. Pist.

HERMIA

A vous mon cœur!

SAPHIR

POPOLANI présentant Hermia

A vous mon

Pre - miè - re da - me!

Triangle.

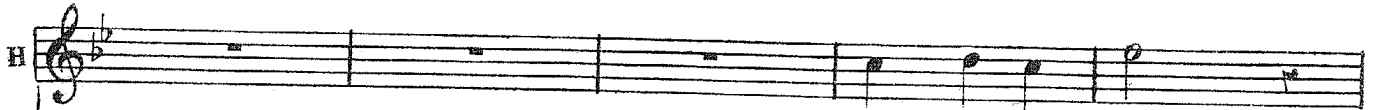
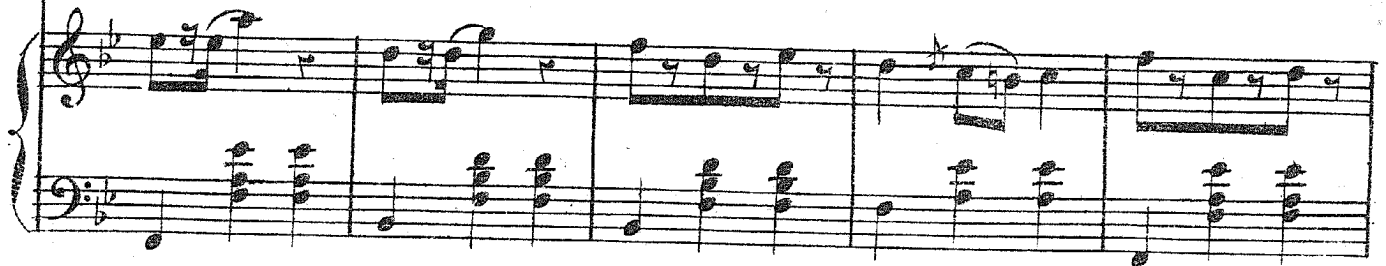
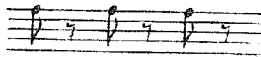

Si ça me va!

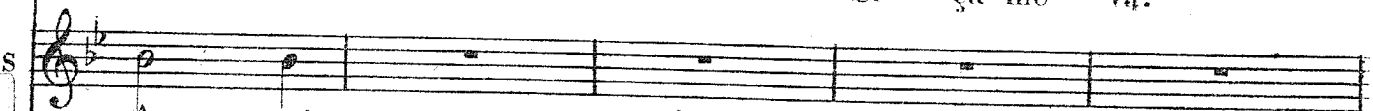

à - me!

cte OSCAR.

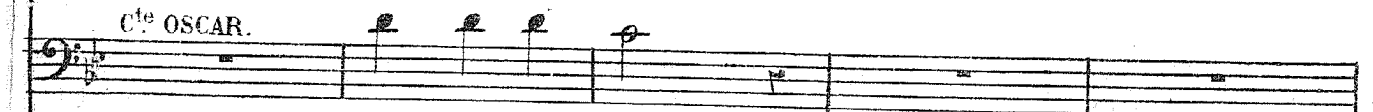

Ça vous va - til?

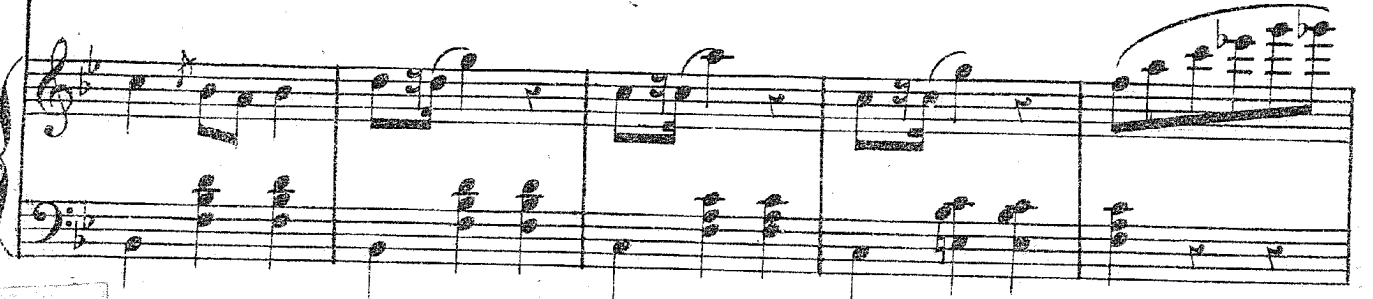

LE ROI.

Hop là! hop là! C'est entendu. Hop là! hop là! Passez par là!

Tutti.

CHŒUR GÉNÉRAL.

Hop là! hop là! C'est en - ten - du. Passez par là!

Hop là! hop là! C'est en - ten - du. Passez par là!

Hop là! hop là! C'est en - ten - du. Passez par là!

POPOLANI (présentant Heloïse.)

OSCAR (présentant Alvarez.)

Se - con - de da - me!

Se - cond sei - gneur!

Ça vous va -

Triangle.

p Harm.

Tromb.

Quat.

HELOÏSE.

Oui ça me va!

LE ROI.

Hop là! hop

OH?

Tutti.

G-C.

1^o
R.

là! C'est en - ten - du. Hop là! hop là! Pas - sez par là!

CHŒUR GENERAL.

Hop là! hop là! C'est en - ten - du. Passez par là!

Hop là! hop là! C'est en - ten - du. Passez par là!

Hop là! hop là! C'est en - ten - du. Passez par là!

POFOLANI presentant 4 Femmes.

Et qua - tre da - mes! Ça vous va

c^{te} OSCAR presentant 4 Seigneurs.

Qua - tre sei - gneurs! Ça vous va

Harm.

Quat.

LES QUATRE DAMES.

Oui, ça nous va! Oui, ça nous va!

LE ROI.
Hop la! hop

rit?

rit?

Tutti.

CHŒUR GENERAL.

Hop la! pas-sez par là!

là! Pas-sez par là! Hop la! pas-sez par là!

Hop la! pas-sez par là!

f

POPOLANI. (présentant Boulotte.)

Der niè res

Der niè res sei gneurs!

p Pist.

Allegro.

BOULOTTE.

Tu veux

BARBE BLEUE.

Vo-yons, Bou-lot-te, sois bon-ne!

P

da mes!

Allegro.

Cl

Pist.

Quat

pp

Bⁿ

B.

que je te par - don-ne? Scé.lé-

BB.

Au fond, je suis bon en - fant.

- rat! trai-tre! bri - gand! Tu le

Je te pro-mets d'être ai - ma - ble.

ju-res, mi-se-ra-ble? Tu le ju-res!

Je le ju-re! Combien

Ob.

piu lento.

Ab! l'ha-bi-le homme! Voyez donc

faut-il de serments?

sans ralentir

rit.

com-me Il me prend par lessen-ti-ments, les sen-ti-

rit.

Moins vite.

B
- ments!

B B
Quant à moi, je suis très con - tent Que tout ça

Moins vite.

f Tutti

p Quat.

Tutti.

B
Vous connaissez son carac - tè-re.

B B
fi - nis - se gaie - ment! Vous connaissez mon ca-rac-

B
Son ca-rac - tè-re, Ah!

B B
- tè-re, Mon ca-rac - tè-re! Ah!

rit.

rit.

B-B Je suis Bar-be - bleue! ô gué! Ja - mais veuf ne fut plus gai, Non,

B Il est Bar - be - bleue! ô gué! Ja -

p

B-B je suis Bar - be bleue ô gué Ja - mais veuf ne fut plus gai!

B - mais veuf, non ja - mais veuf ne fut plus gai!

B-B Je suis Bar - be - bleue! ô gué! Ja - mais veuf ne fut plus gai, Non,

CHOEUR GÉNÉRAL.
Il est Bar - be - bleue! ô gué! Ja - mais veuf ne fut plus gai, Non,

Il est Bar - be - bleue! ô gué! Ja - mais veuf ne fut plus gai, Non,

Très animé.

B

ja - mais veuf non ja - mais veuf ne fut ne fut plus gai Je suis
 ja - mais veuf non ja - mais veuf ne fut ne fut plus gai Il est
 ja - mais veuf non ja - mais veuf ne fut ne fut plus gai Il est
 ja - mais veuf non ja - mais veuf ne fut ne fut plus gai Il est

ff

8

Très animé.

BB

Bar - be-bleue ô gué Non, ja-mais veuf ne fut plus gai! Je suis
 Bar - be-bleue ô gué Non, ja-mais veuf ne fut plus gai! Il est
 Bar - be-bleue ô gué Non, ja-mais veuf ne fut plus gai! Il est
 Bar - be-bleue ô gué Non, ja-mais veuf ne fut plus gai! Il est

8

Bar-be-bleue ô gué Non, ja_mais veuf ne fut plus gai!

Bar-be-bleue ô gué Non, ja_mais veuf ne fut plus gai!

Bar-be-bleue ô gué Non, ja_mais veuf ne fut plus gai!

Bar-be-bleue ô gué Non, ja_mais veuf ne fut plus gai!

fff

FIN DE L'OPÉRA.