Strauss

An die Nacht

Op. 68, No. 1

(Brentano)

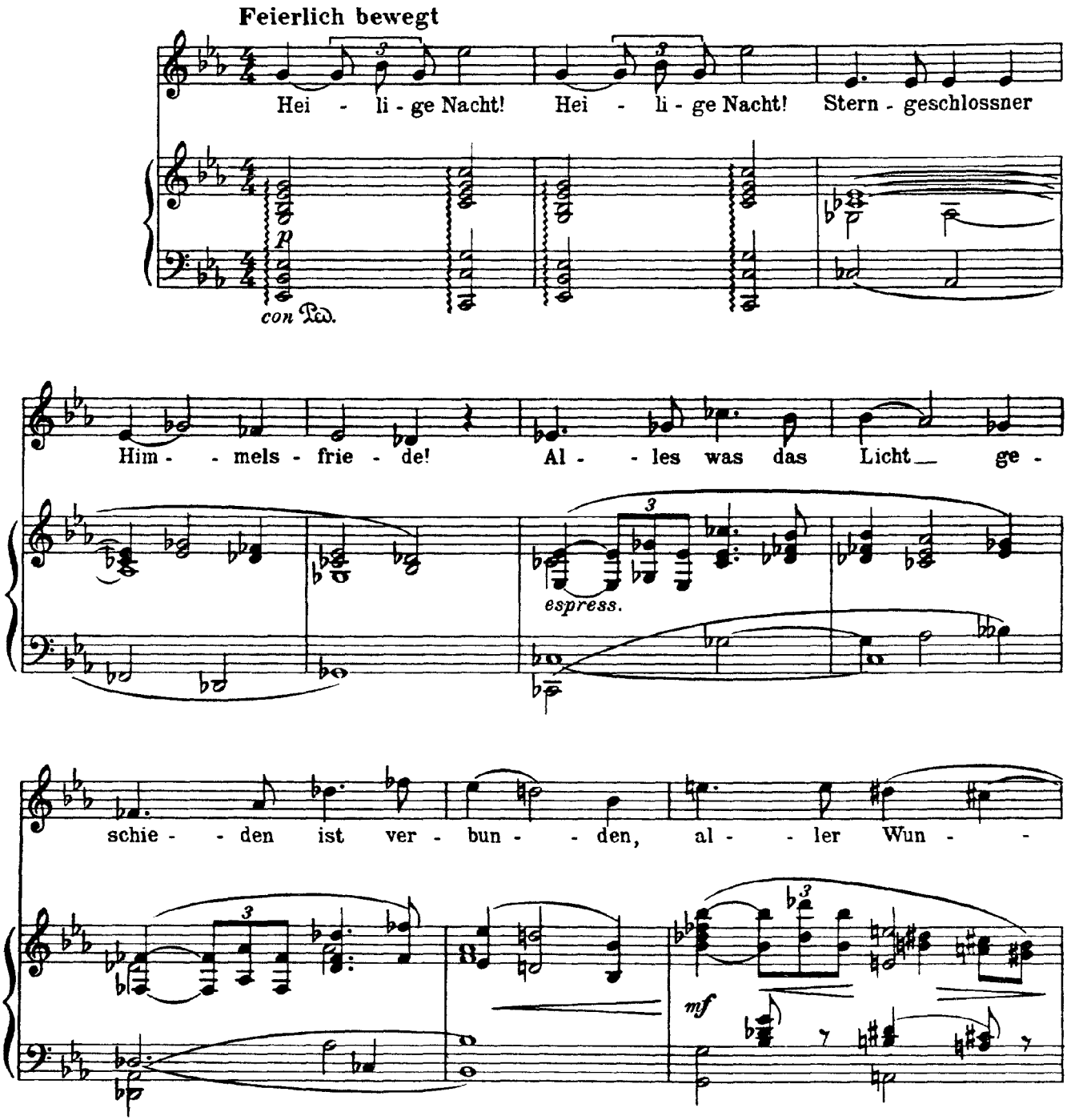

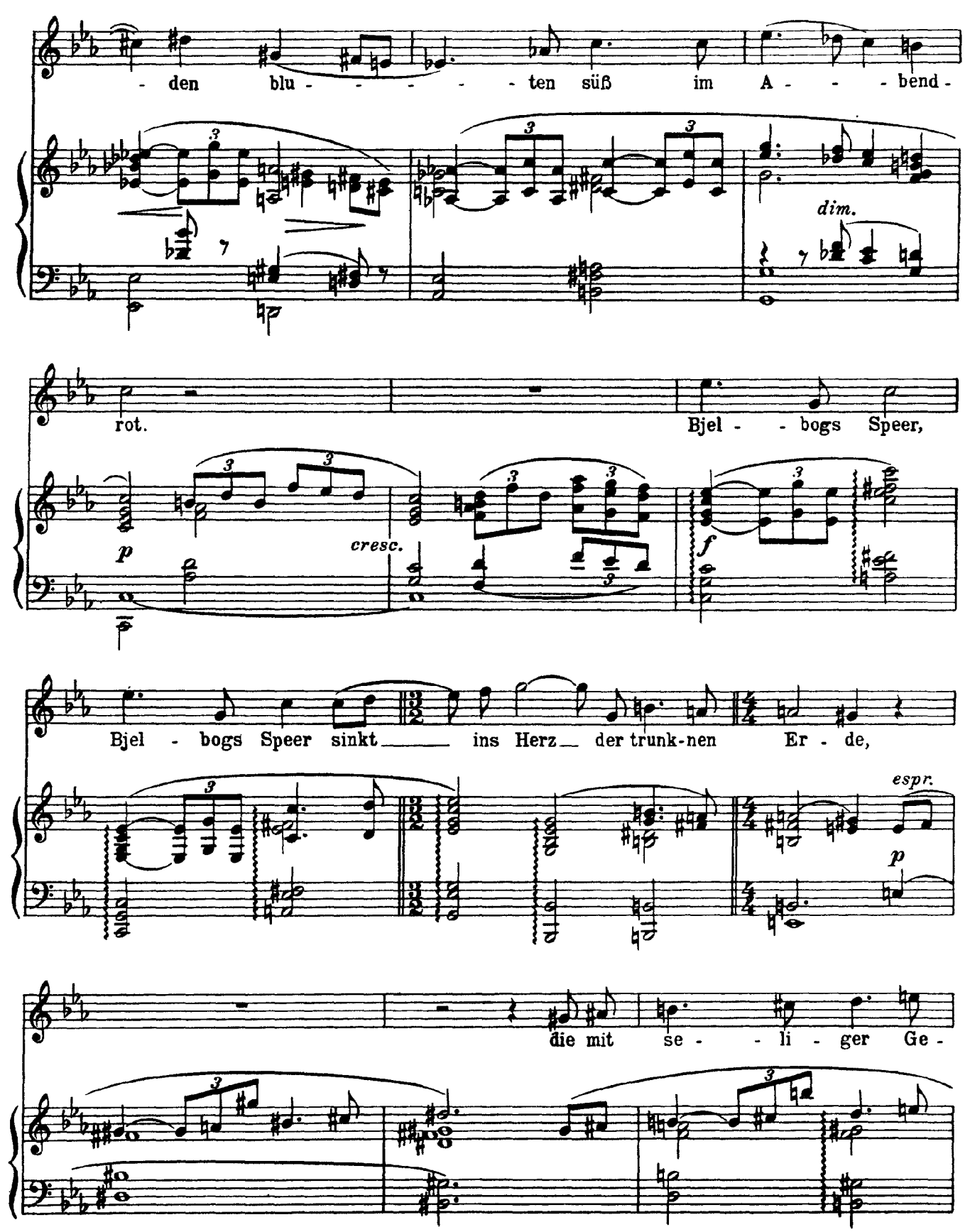
- den blu - - - - - - ten süß im A - - - bend -
dim.
rot.
Bjel - - bogs Speer,
p
cresc.
f
Bjel - bogs Speer sinkt ins Herz der trunk-nen Er - de,
espr.
p
die mit se - - li - ger Ge -

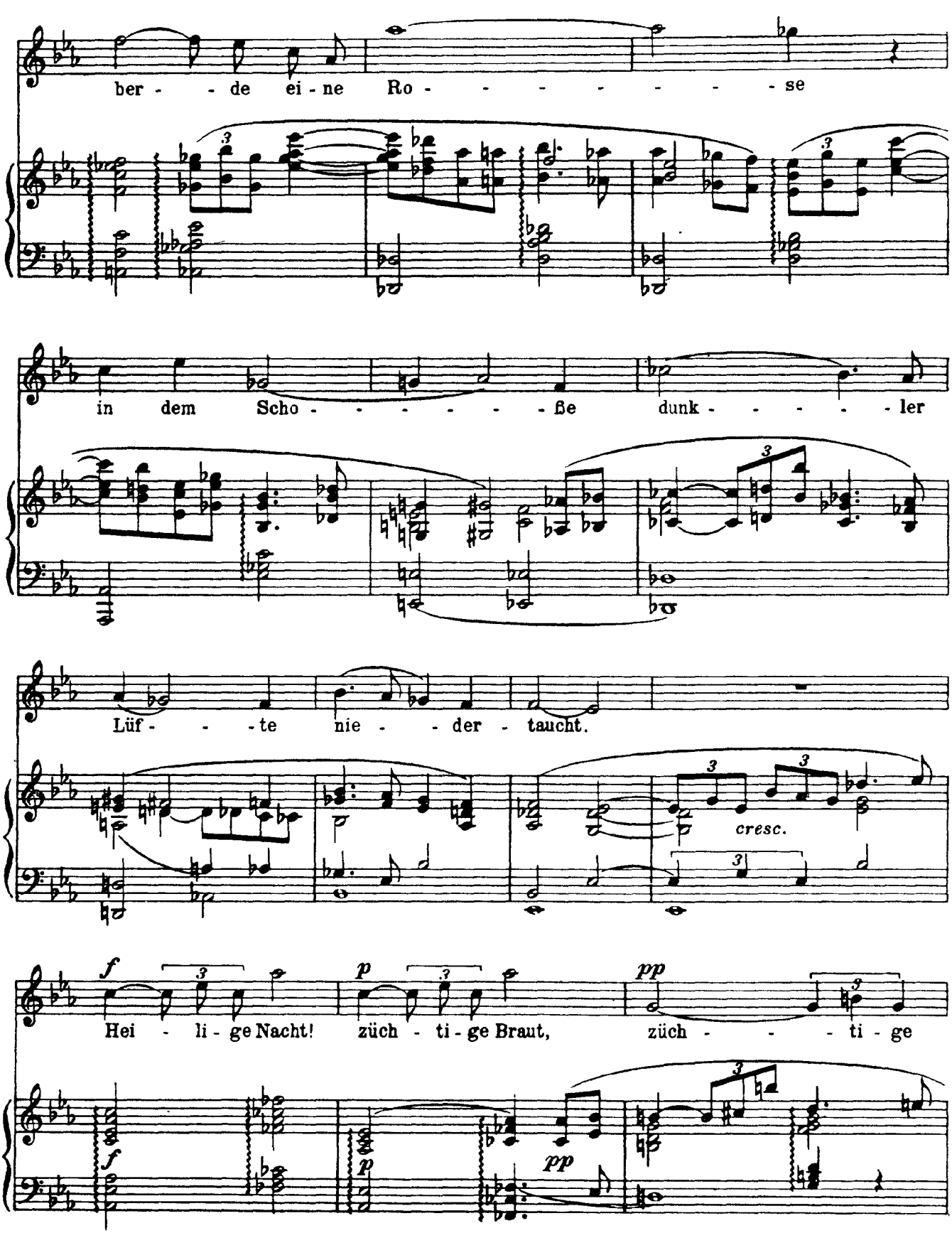
ber - - de ei - ne Ro - - - - - - - - se
in dem Scho - - - - - - ße dunk - - - - - - ler
Lüf - - - te nie - - der - taucht.
cresc.
f
Hei - li - ge Nacht!
p
züch - ti - ge Braut,
pp
züch - - - ti - ge
f
p
pp

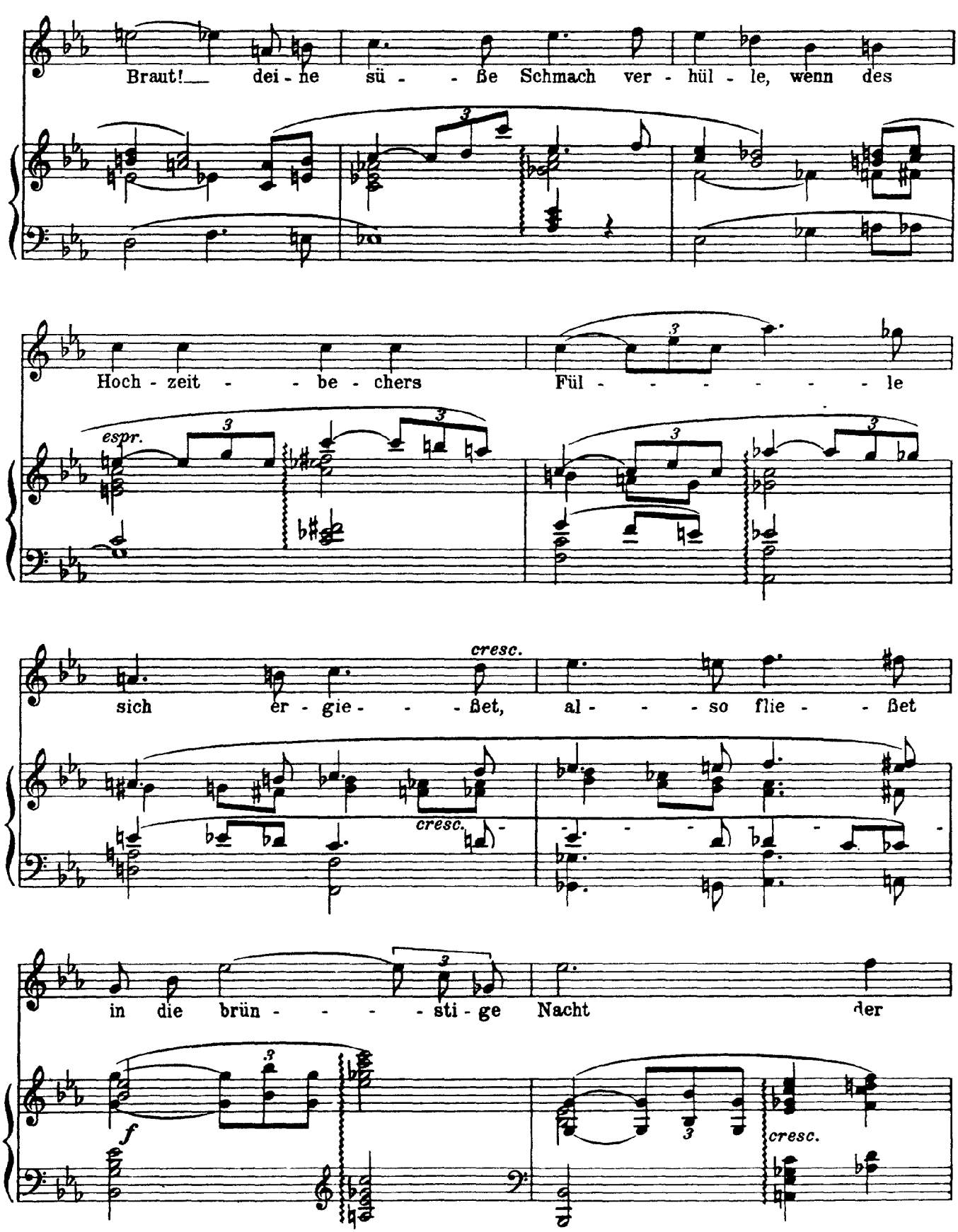
Braut! dei - ne sü - - ße Schmach ver - hül - le, wenn des
Hoch - zeit - - be - chers Fül - - - - - - - le
espr.
cresc.
sich er - gie - - - ßet, al - - - so flie - - ßet
cresc.
in die brün - - - - sti - ge Nacht der
f
cresc.

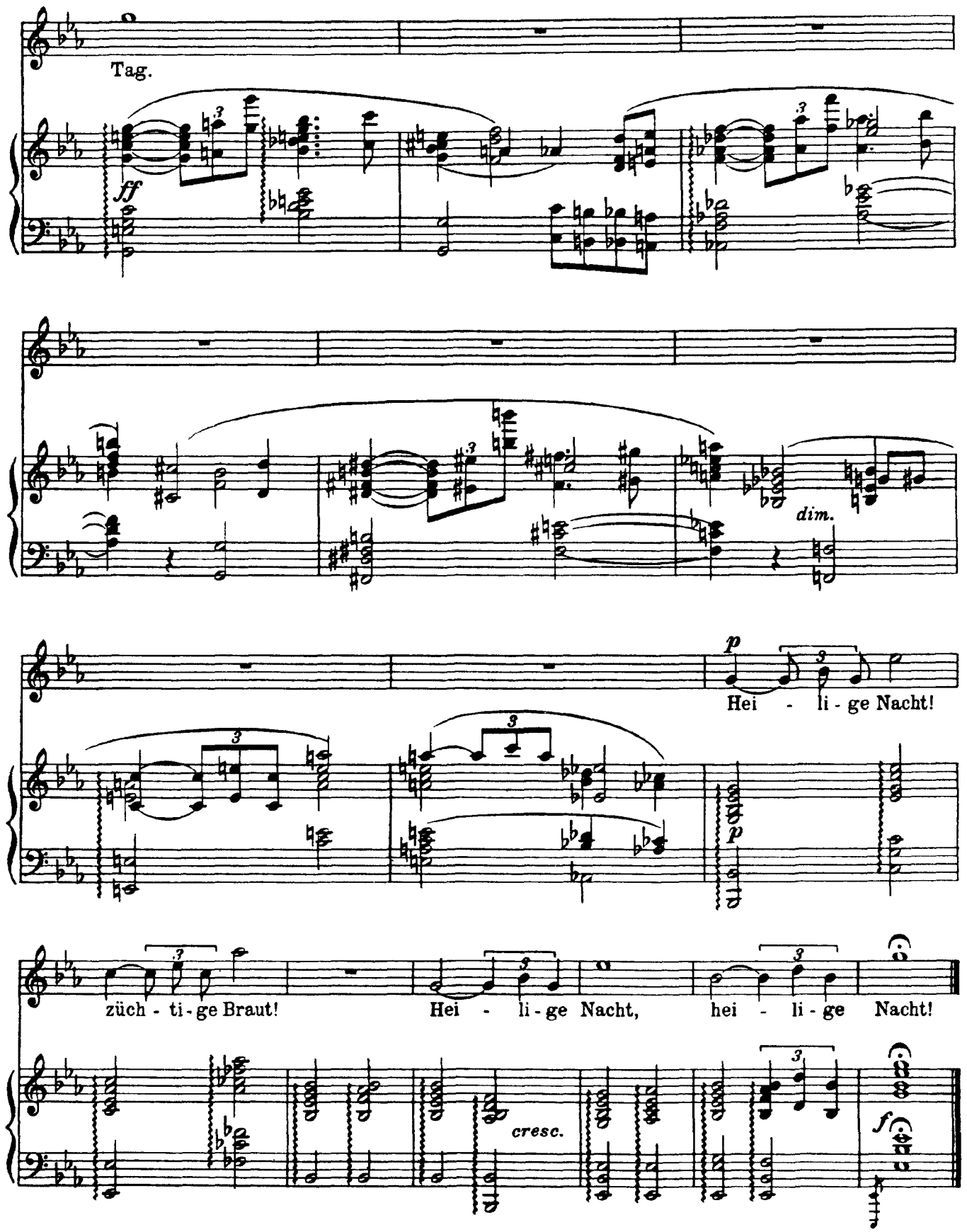
Tag.
ff
dim.
p
Hei - li - ge Nacht!
p
züch - ti - ge Braut!
Hei - li - ge Nacht,
hei - li - ge Nacht!
cresc.
f

Strauss

Ich wollt ein Sträusslein binden

Op. 68, No. 2

(Brentano)

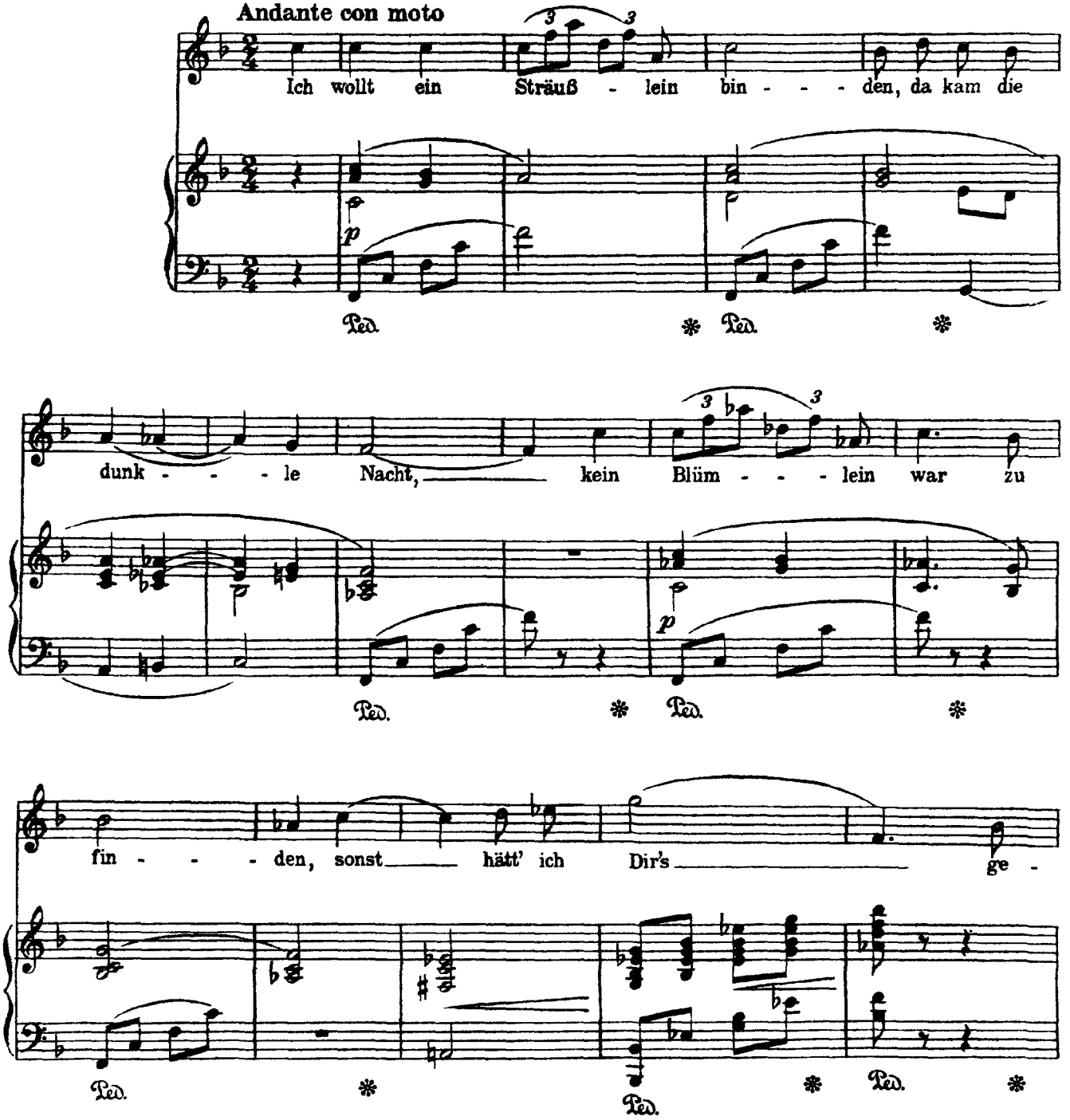

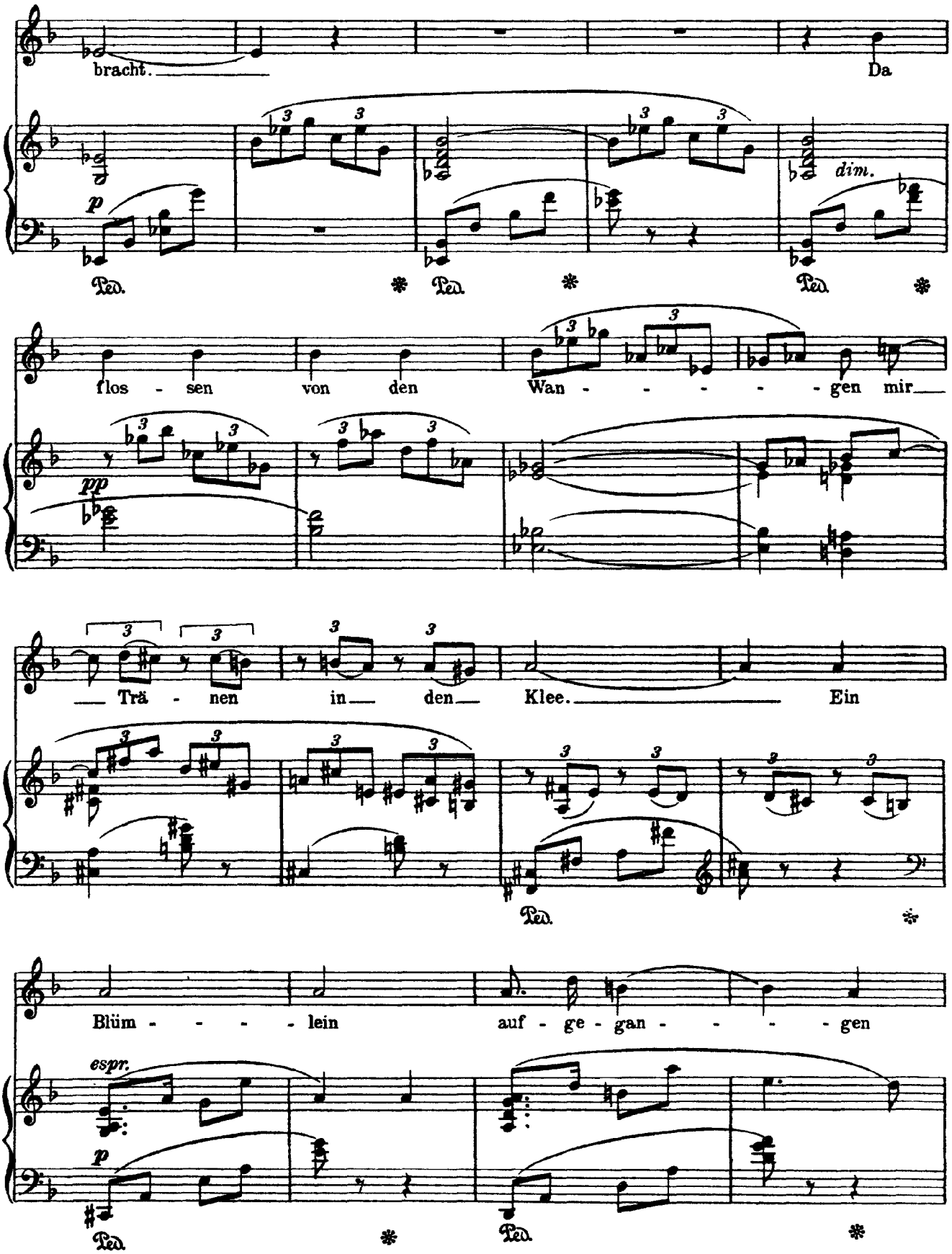
bracht.
Da
dim.
Ped.
flos - sen von den Wan - - - - - gen mir
pp
Trä - nen in den Klee. Ein
Blüm - - - - lein auf - ge - gan - - - - gen
espr.
p

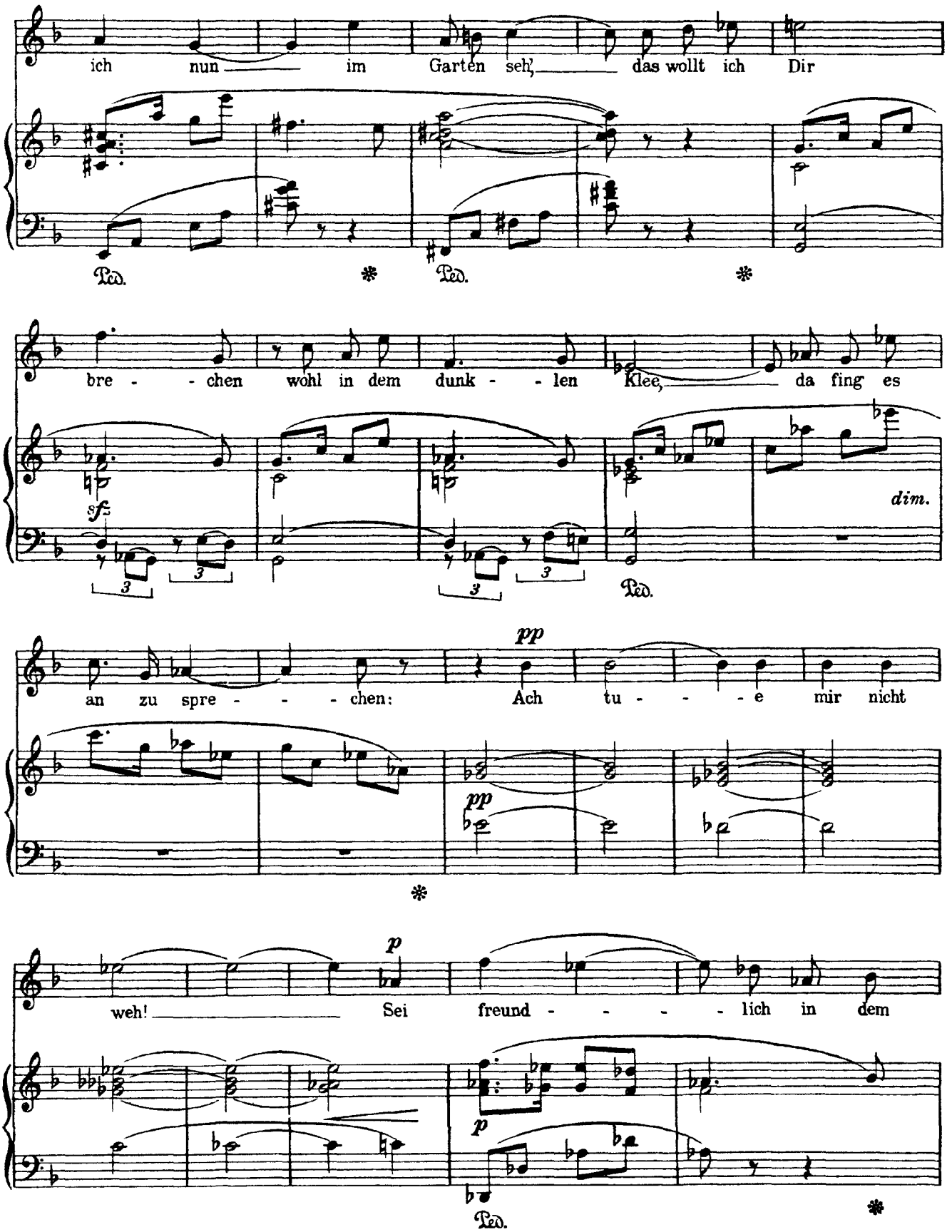
ich nun im Garten seh', das wollt ich Dir
Ped.
Ped.
bre - - chen wohl in dem dunk - - len Klee, da fing es
sf
dim.
Ped.
an zu spre - - - chen: Ach tu - - - e mir nicht
pp
pp
weh! Sei freund - - - - lich in dem
p
p
Ped.

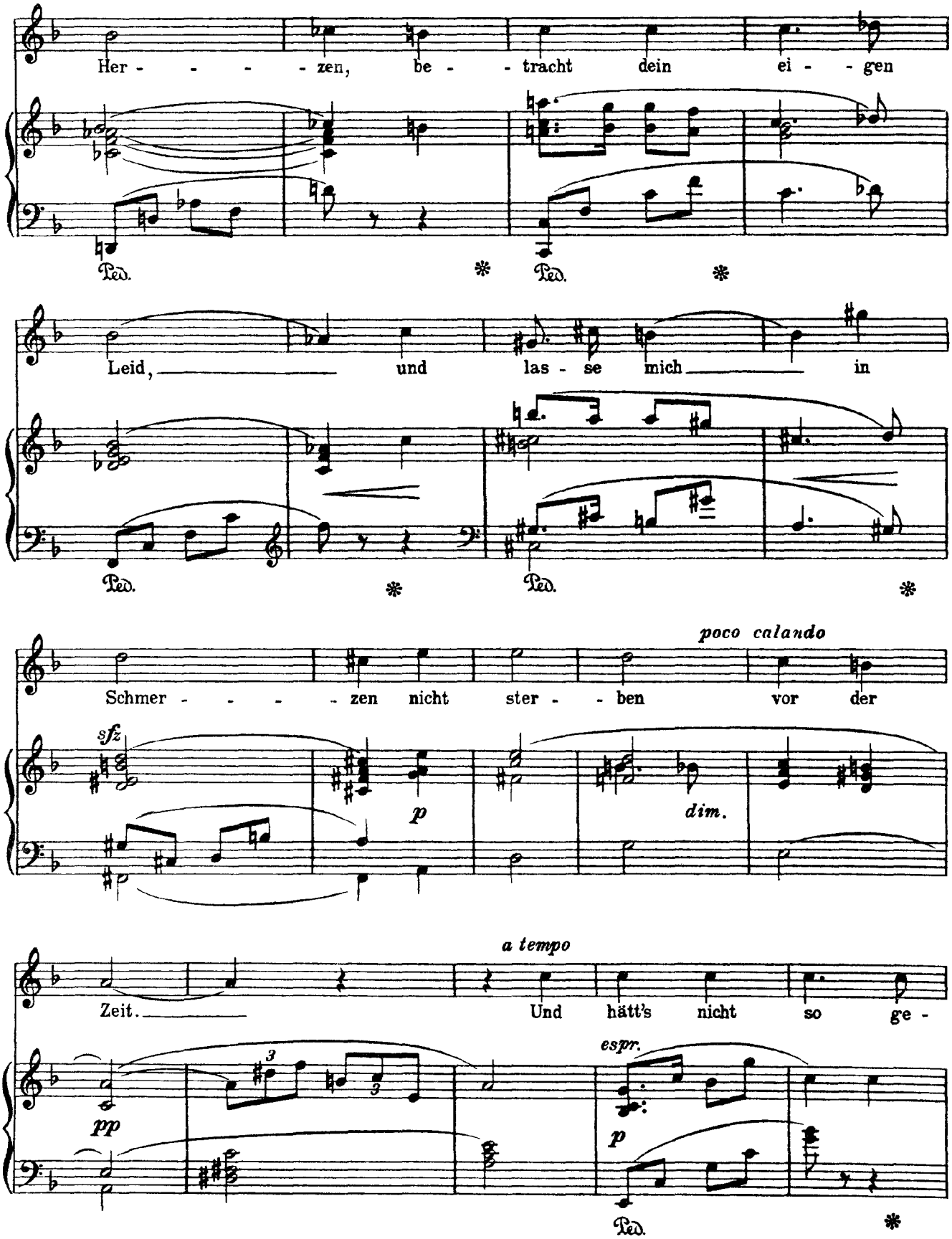
Her - - - - zen, be - - tracht dein ei - - gen
Ped. * Ped. *
Leid, und las - se mich in
Ped. * Ped. *
poco calando
Schmer - - - - zen nicht ster - - ben vor der
sfz
p
dim.
a tempo
Zeit. Und hätt's nicht so ge -
pp
3
3
espr.
p
Ped. *

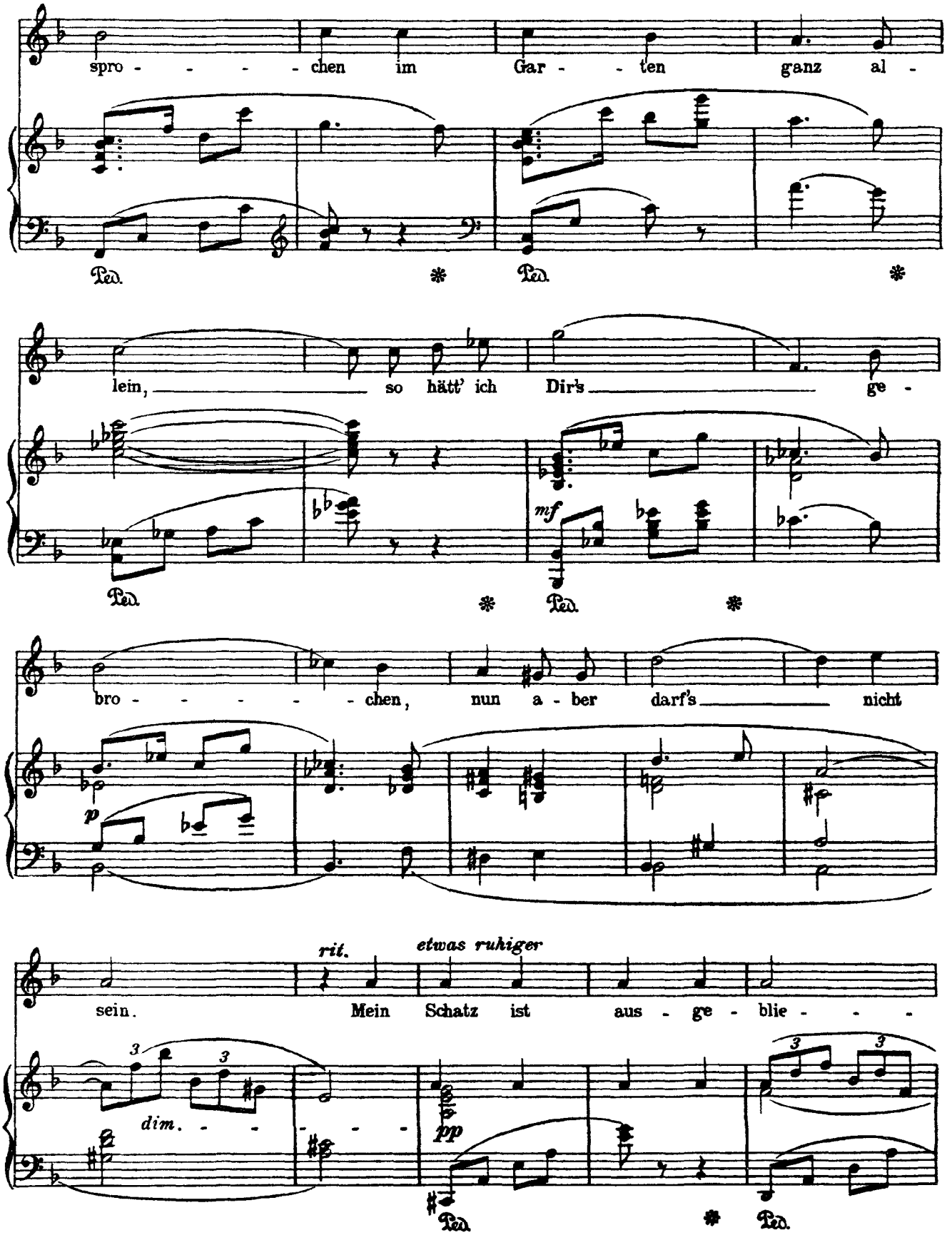
spro - - - - - chen im Gar - - ten ganz al -
Ped. * Ped. *
lein, so hätt' ich Dir's ge -
Ped. * Ped. *
mf
bro - - - - - - chen, nun a - ber darf's nicht
p
rit.
etwas ruhiger
sein. Mein Schatz ist aus - ge - blie - - -
3 3 3 3
dim. - - - - -
pp
Ped. * Ped.

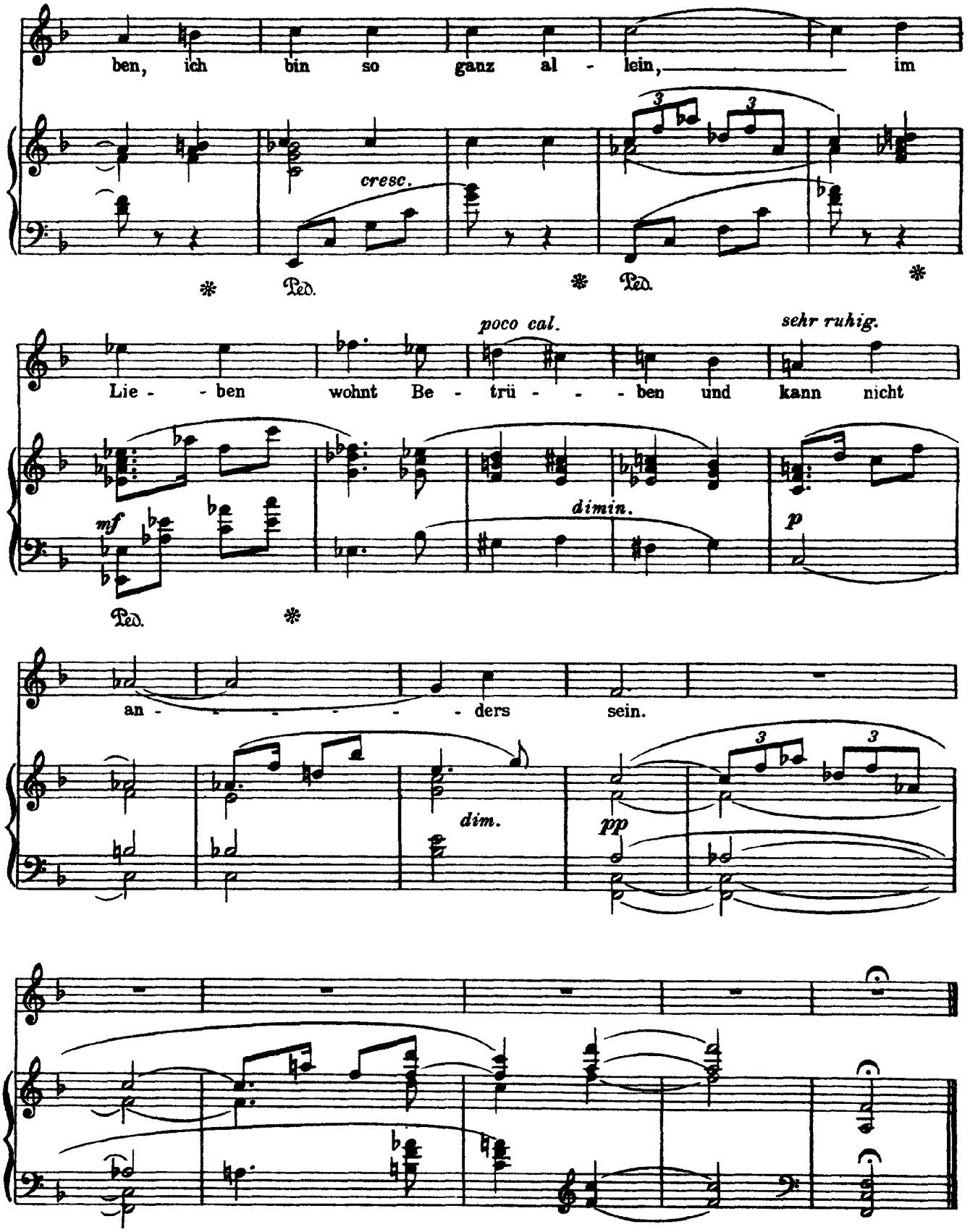
ben, ich bin so ganz al - lein, im
cresc.
Ped.
Ped.
poco cal.
sehr ruhig.
Lie - - ben wohnt Be - trü - - - ben und kann nicht
mf
dimin.
p
Ped.
an - - - - - - ders sein.
dim.
pp

Strauss

Säusle, liebe Myrthe

Op. 68, No. 3

(Brentano)

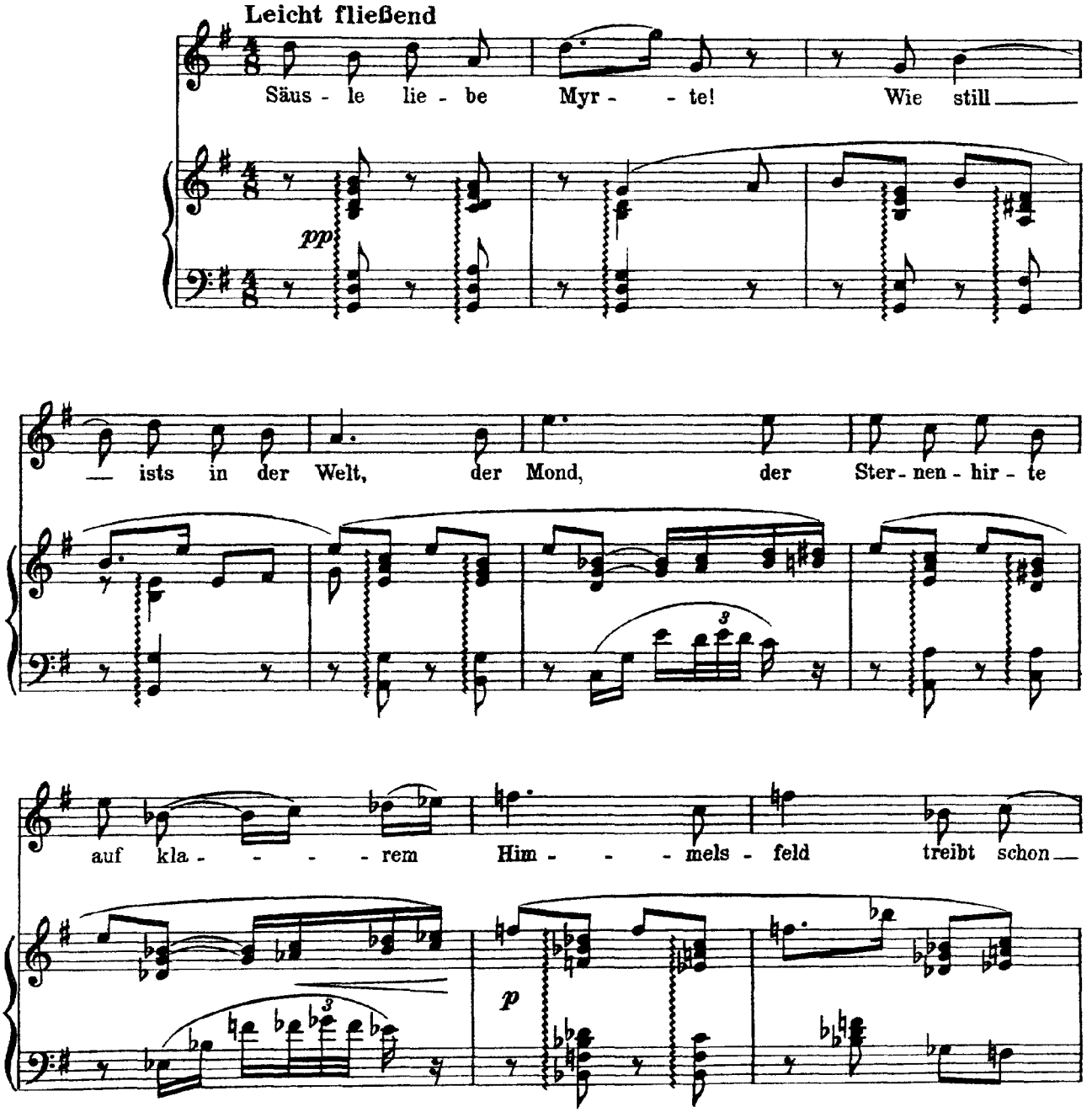

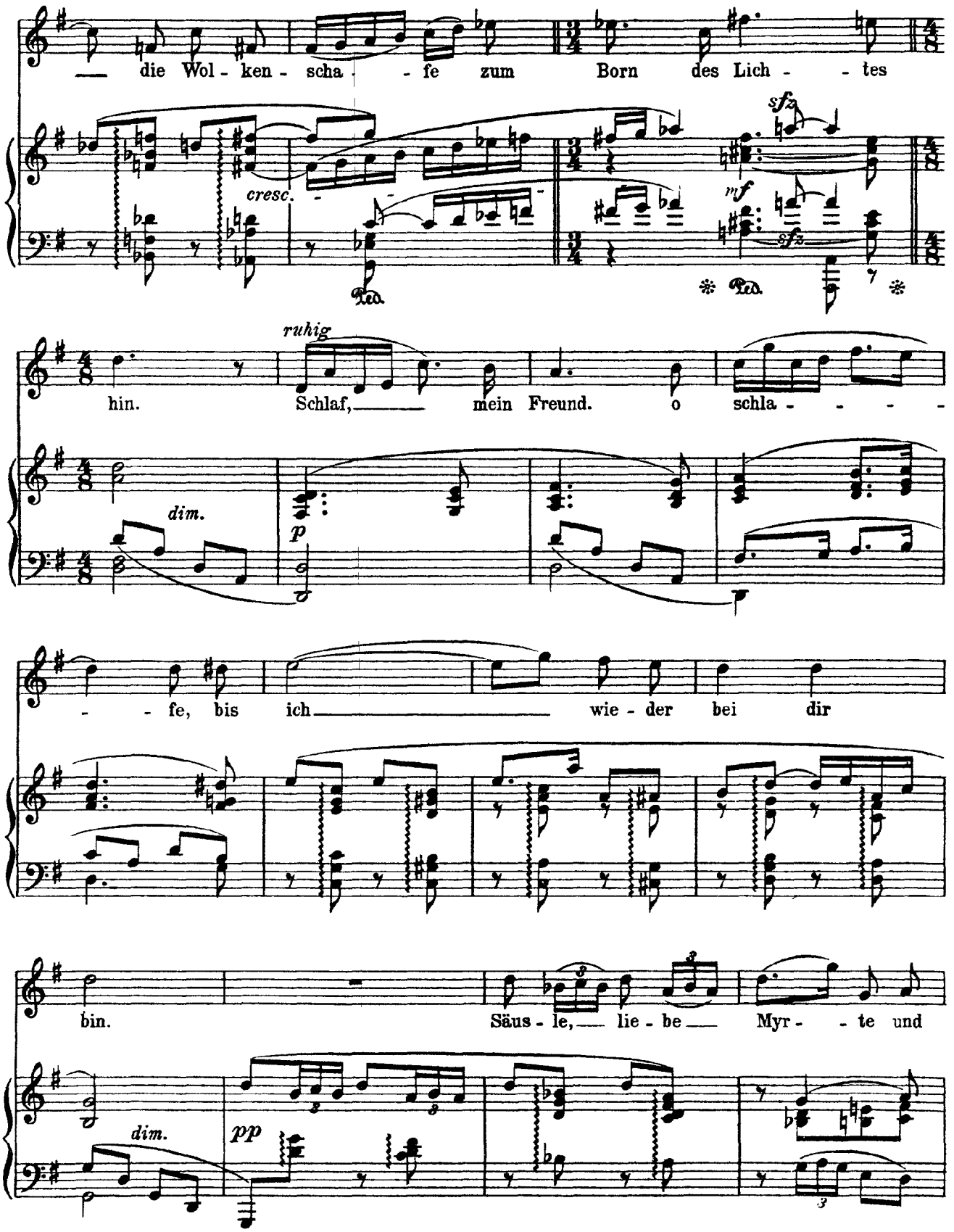
die Wol - ken - scha - - fe zum Born des Lich - - tes
cresc.
sfz
mf
sfz
Ped.
Ped.
ruhig
hin. Schlaf, mein Freund. o schla - - - -
dim.
p
- - fe, bis ich wie - der bei dir
bin. Säus - le, lie - be Myr - - te und
dim.
pp

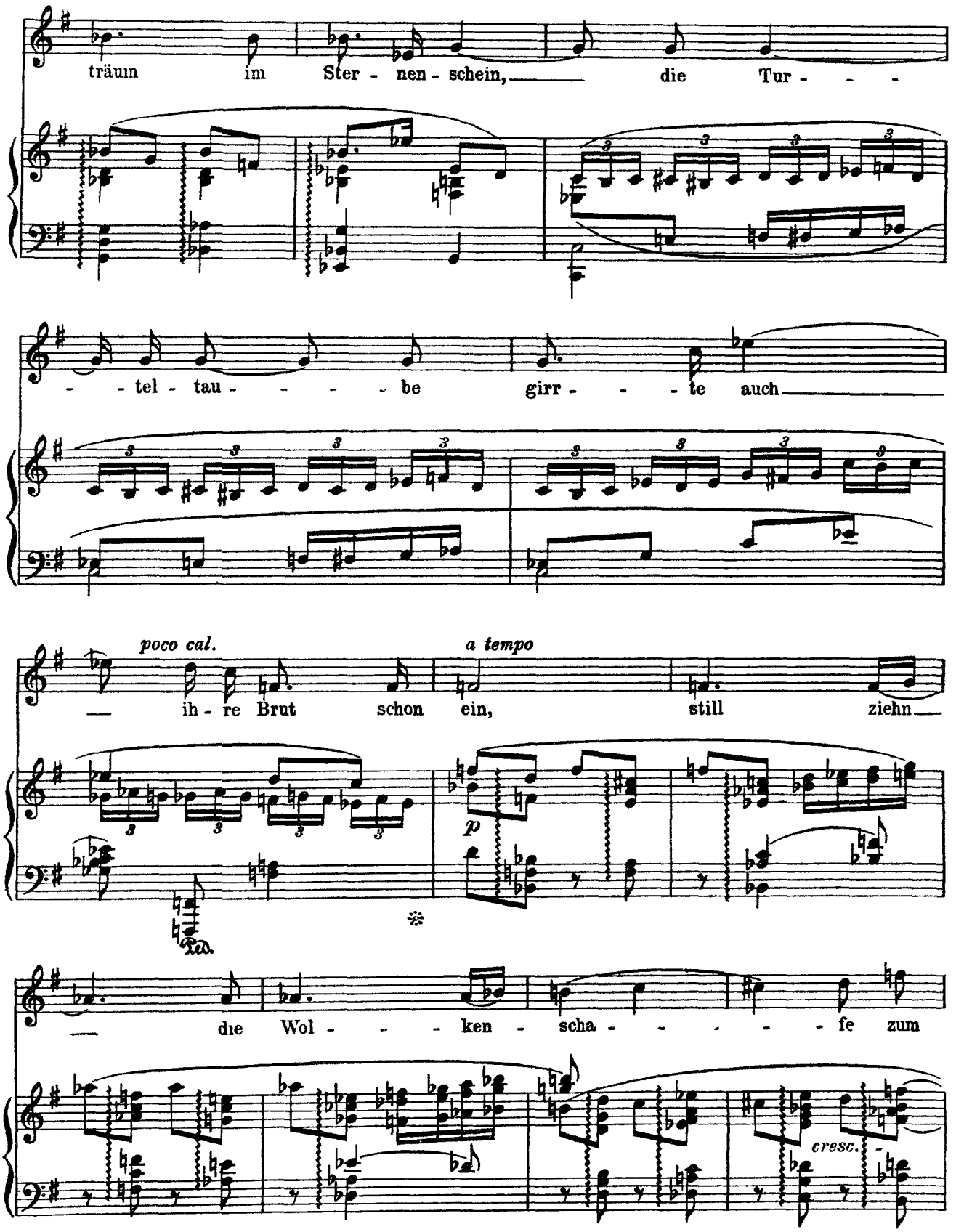
träum im Ster - nen - schein, die Tur - - -
- - tel - tau - - - - - be girr - - - te auch
poco cal.
a tempo
ih - re Brut schon ein, still ziehn
p
die Wol - - - ken - scha - - - - - fe zum
cresc.

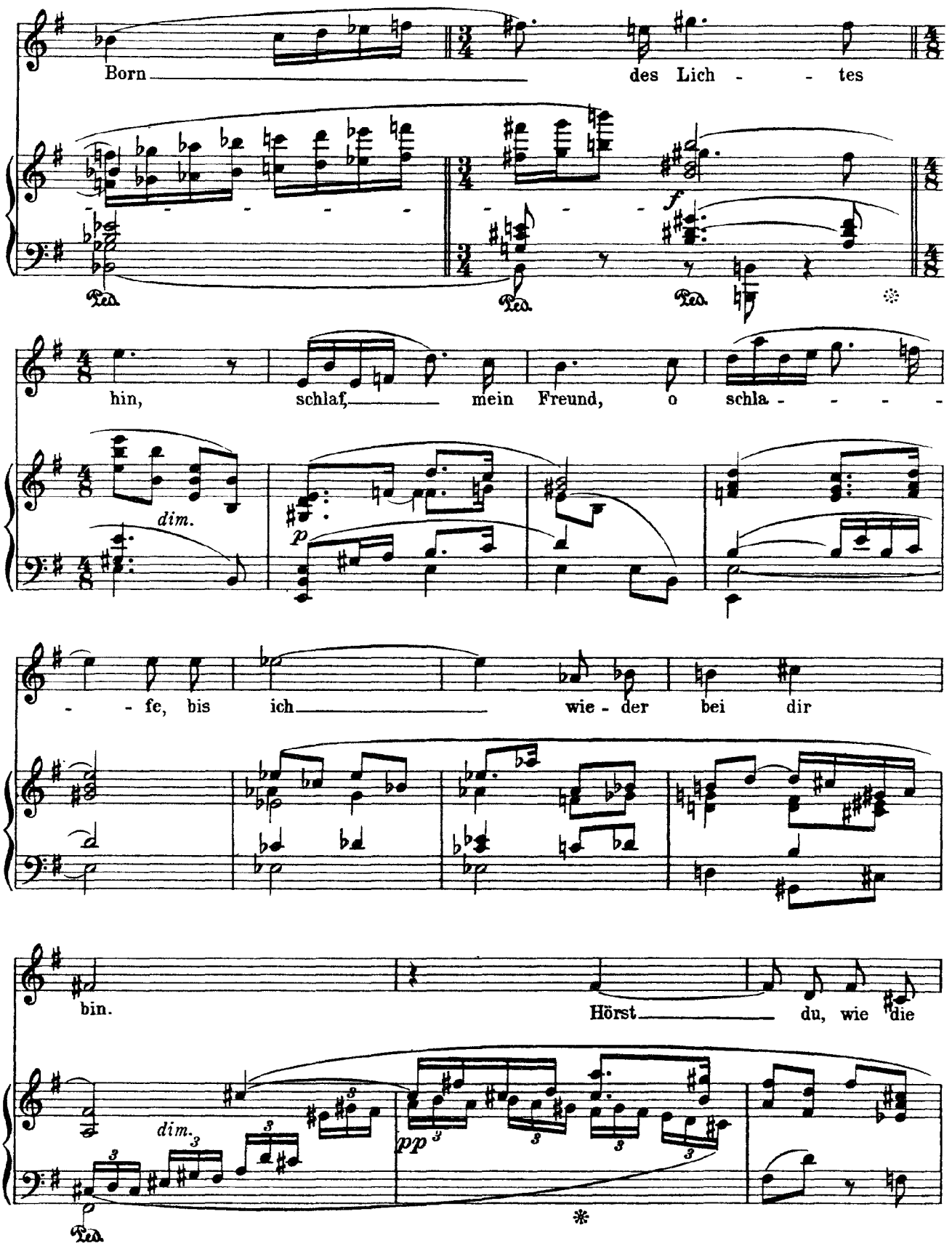
Born
des Lich - - tes
f
Ped.
Ped.
Ped.
hin, schlaf, mein Freund, o schla - - - -
dim.
p
- - fe, bis ich wie - der bei dir
bin.
Hörst du, wie die
dim.
pp
Ped.

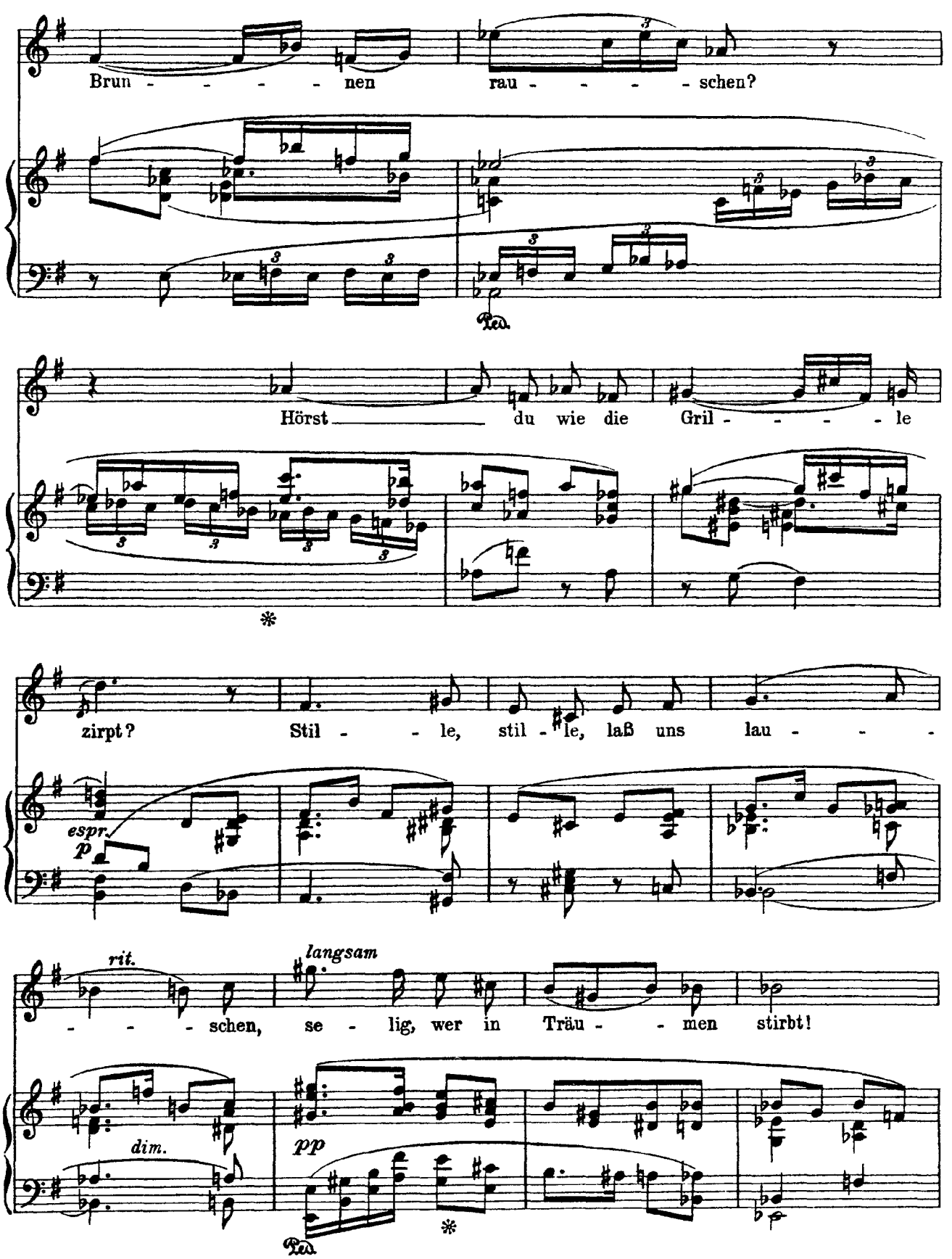
Brun - - - - - nen rau - - - - - schen?
Hörst du wie die Gril - - - - - le
zirpt? Stil - - le, stil - le, laß uns lau - - -
espr.
p
rit.
langsam
- - - schen, se - lig, wer in Träu - - men stirbt!
dim.
pp

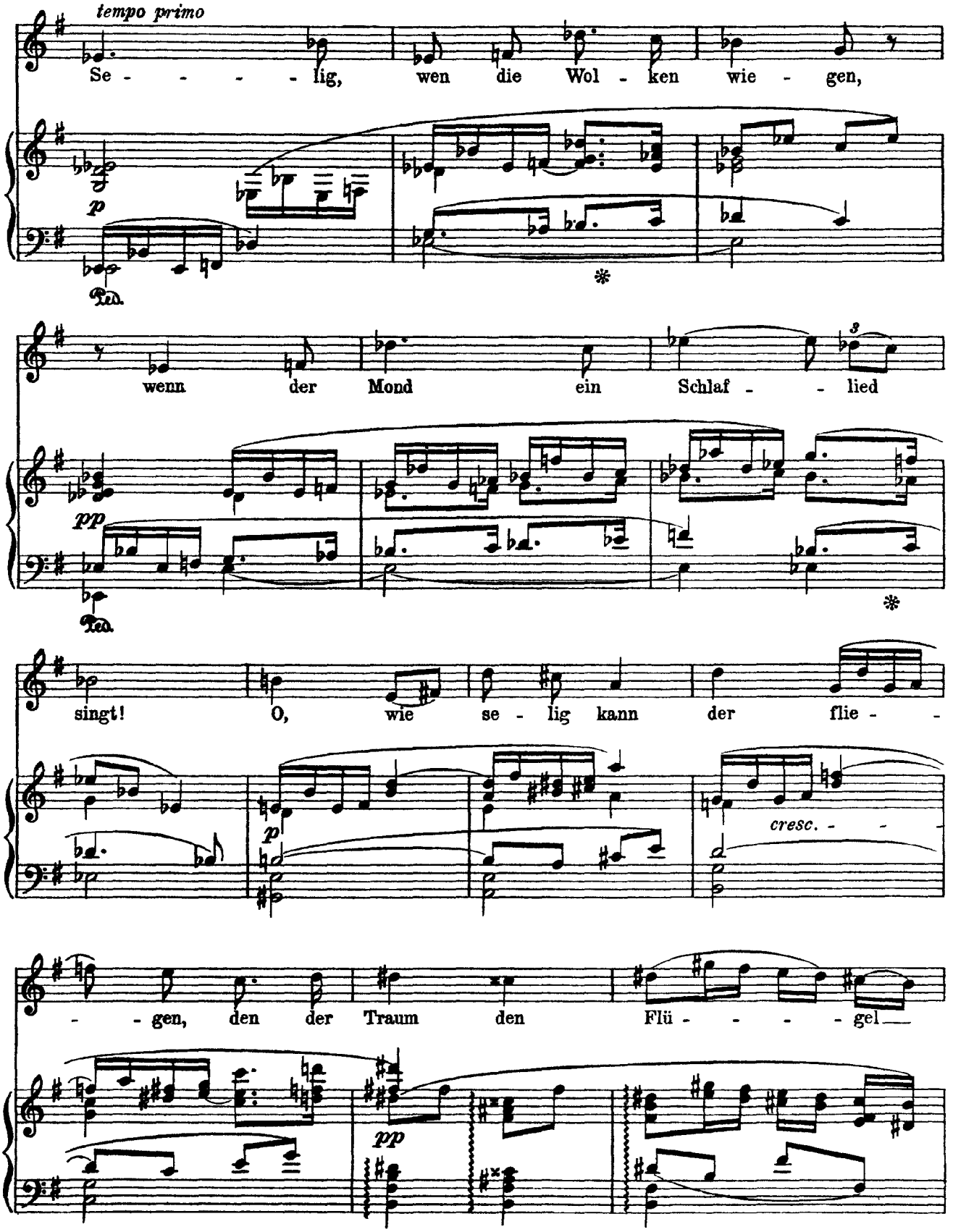
tempo primo
Se - - - - - lig, wen die Wol - ken wie - gen,
p
Ped.
wenn der Mond ein Schlaf - - lied
pp
Ped.
singt! O, wie se - lig kann der flie - -
p
cresc. - -
- - gen, den der Traum den Flü - - - - gel
pp

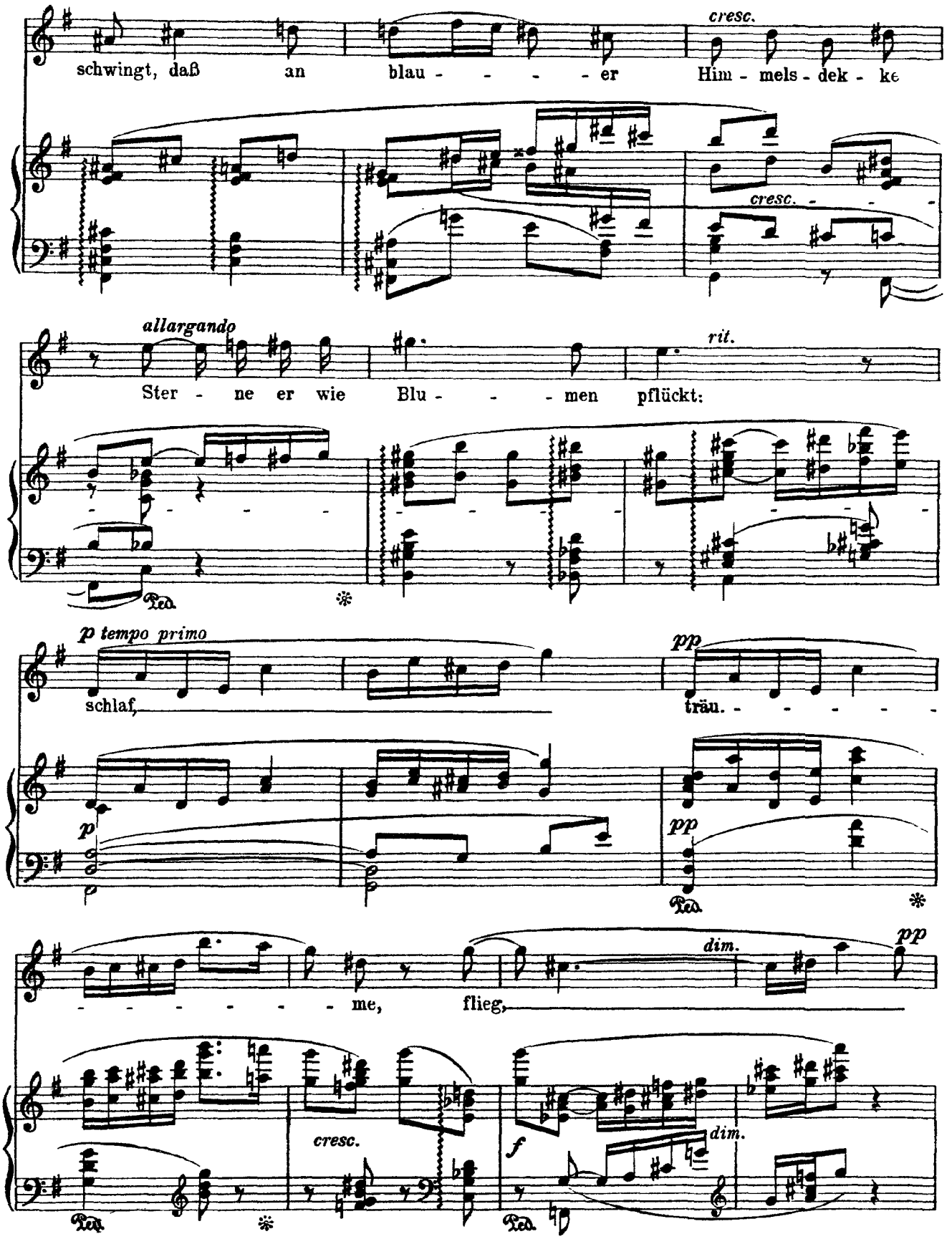
cresc.
schwingt, daß an blau - - - - - er Him - mels - dek - ke
cresc. - - -
allargando
rit.
Ster - ne er wie Blu - - - men pflückt:
Ped.
p tempo primo
pp
schlaf, träu. - - - - - -
p
pp
Ped.
- - - - - - - me, flieg,
dim.
pp
cresc.
f
dim.
Ped.
Ped.

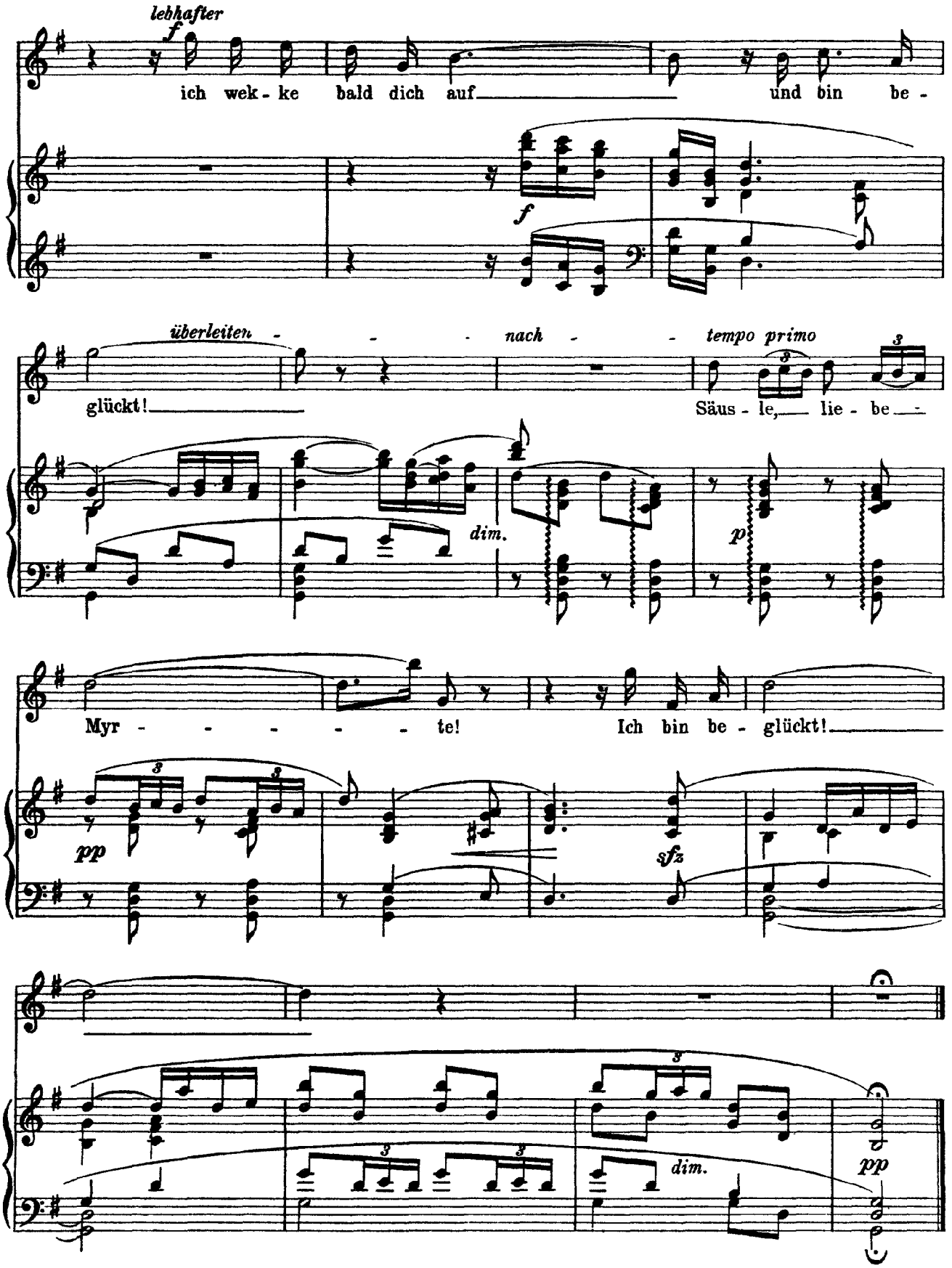
lebhafter
f
ich wek - ke bald dich auf und bin be -
f
überleiten - - - - nach - - tempo primo
glückt!
Säus - le, lie - be -
dim.
p
Myr - - - - - - te! Ich bin be - glückt!
pp
sfz
dim.
pp

Strauss

Als mir dein Lied erklang

Op. 68, No. 4

(Brentano)

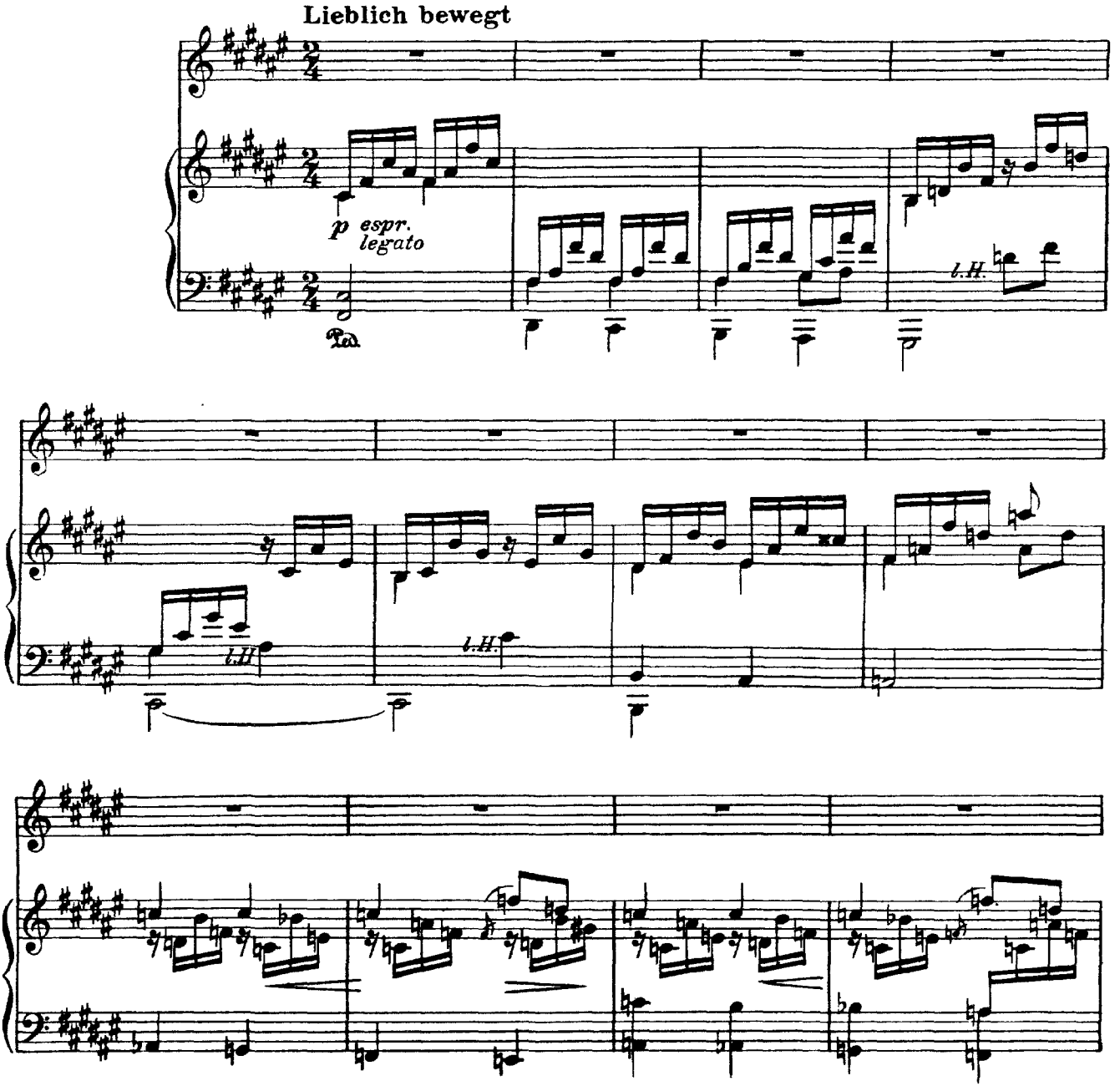

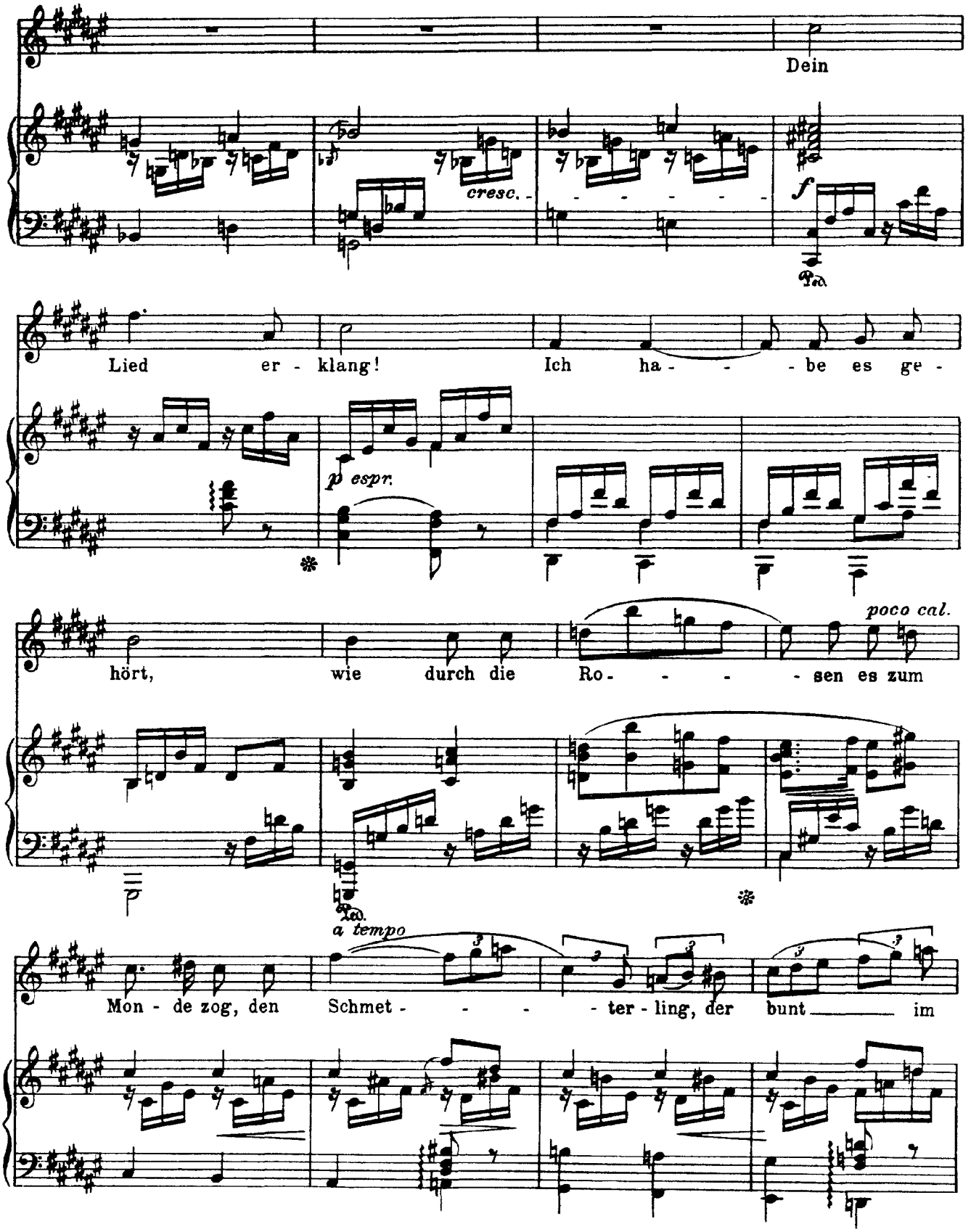
Dein
cresc.
f
Lied er - klang! Ich ha - - be es ge -
p espr.
hört, wie durch die Ro - - - - sen es zum
poco cal.
a tempo
Mon - de zog, den Schmet - - - - ter - ling, der bunt im

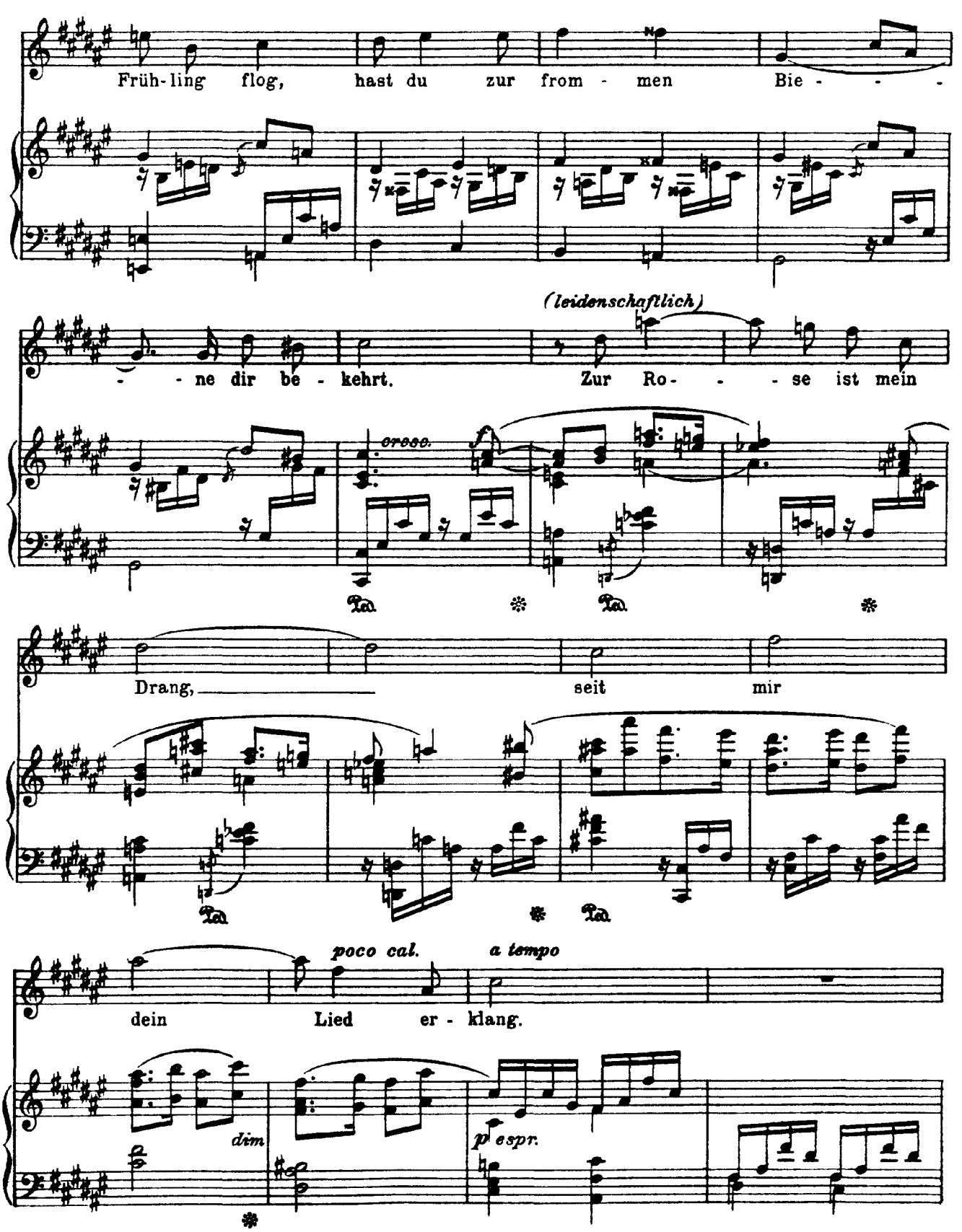
Früh-ling flog, hast du zur from - men Bie - - -
(leidenschaftlich)
- - ne dir be - kehrt. Zur Ro- - - se ist mein
cresc.
Ped. * Ped. *
Drang, seit mir
Ped. * Ped.
poco cal. a tempo
dein Lied er - klang.
dim
p espr.
*

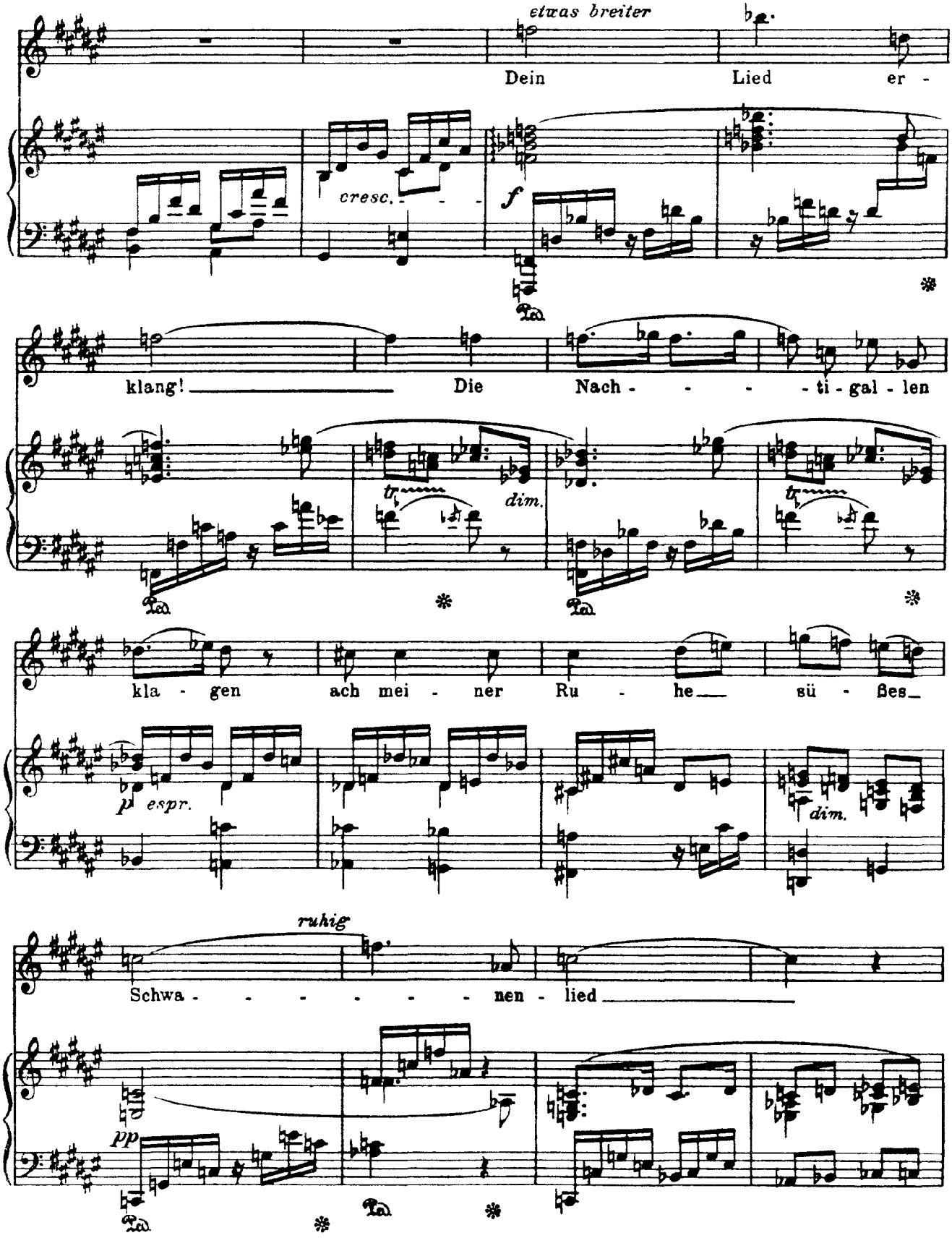
etwas breiter
Dein Lied er -
cresc.
f
klang! Die Nach - - - - ti - gal - len
dim.
kla - gen ach mei - ner Ru - he sü - ßes
p espr.
dim.
ruhig
Schwa - - - - - - nen - lied
pp

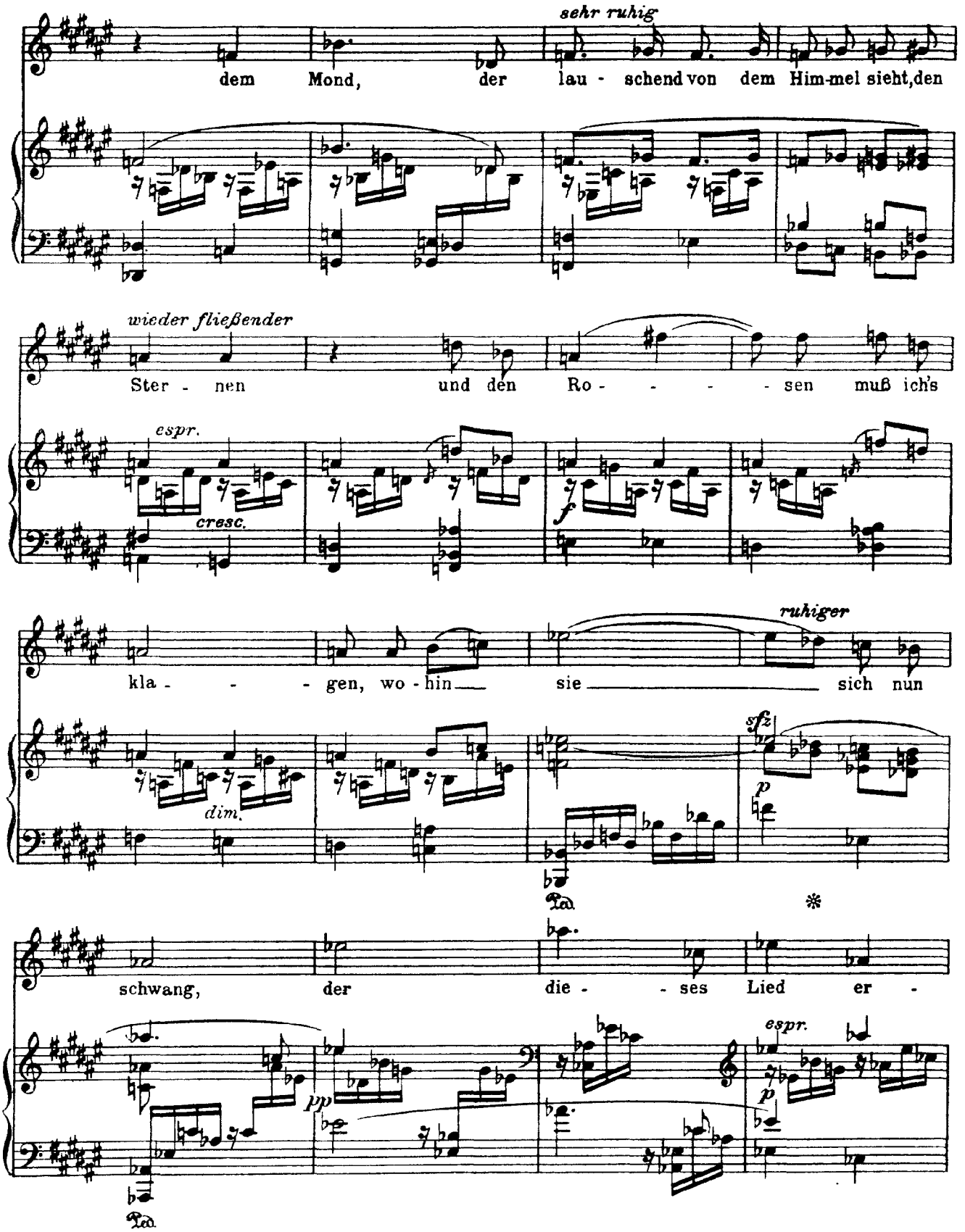
sehr ruhig
dem Mond, der lau - schend von dem Him-mel sieht, den
wieder fließender
Ster - nen und den Ro - - - - sen muß ich's
espr.
cresc.
ruhiger
kla - - - gen, wo - hin sie sich nun
dim.
sfz
p
Ped.
*
schwang, der die - - ses Lied er -
pp
espr.
p
Ped.

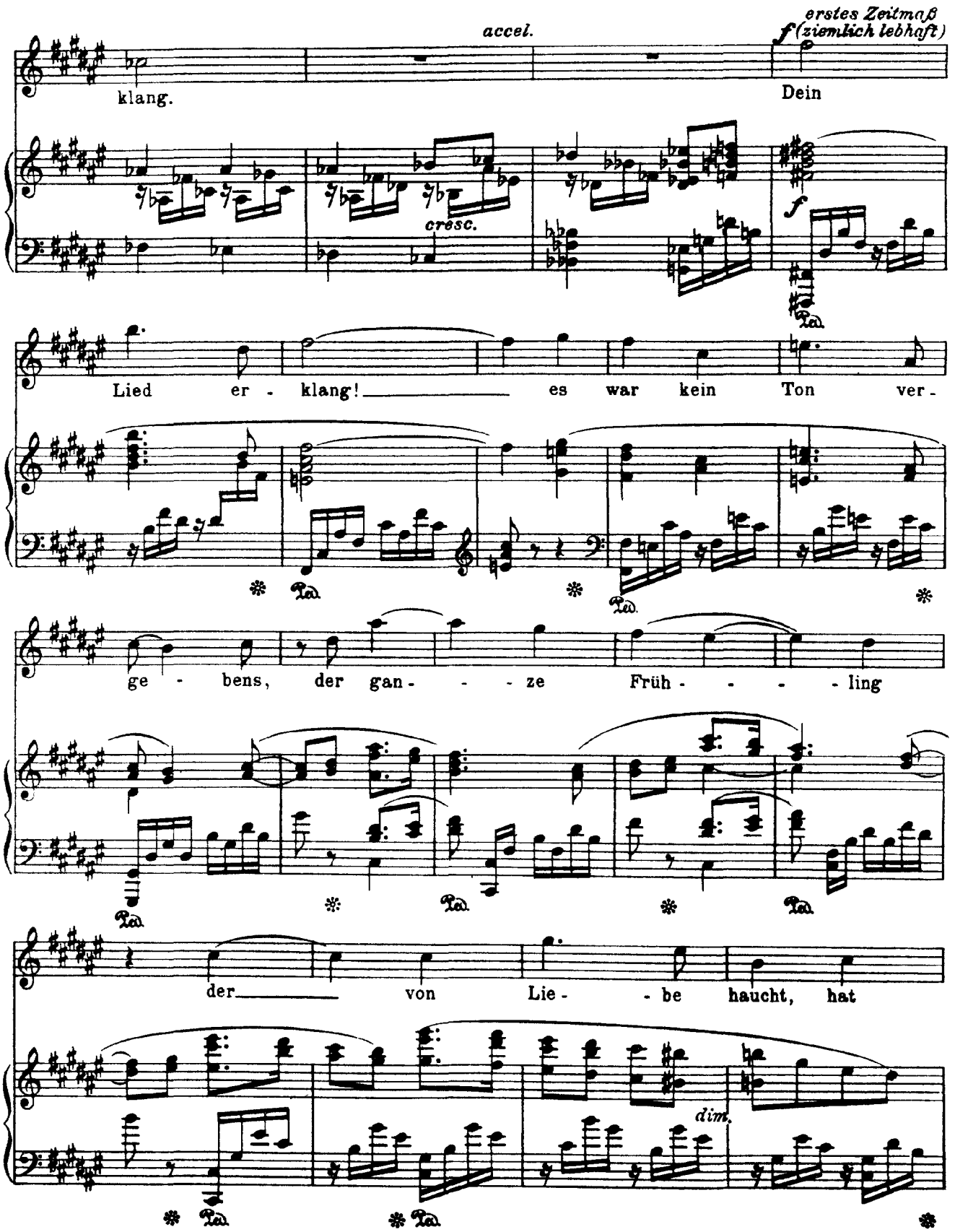
accel.
erstes Zeitmaß
f (ziemlich lebhaft)
klang.
Dein
cresc.
f
Lied er - klang! es war kein Ton ver -
ge - bens, der gan - - - ze Früh - - - - ling
der von Lie - - be haucht, hat
dim.

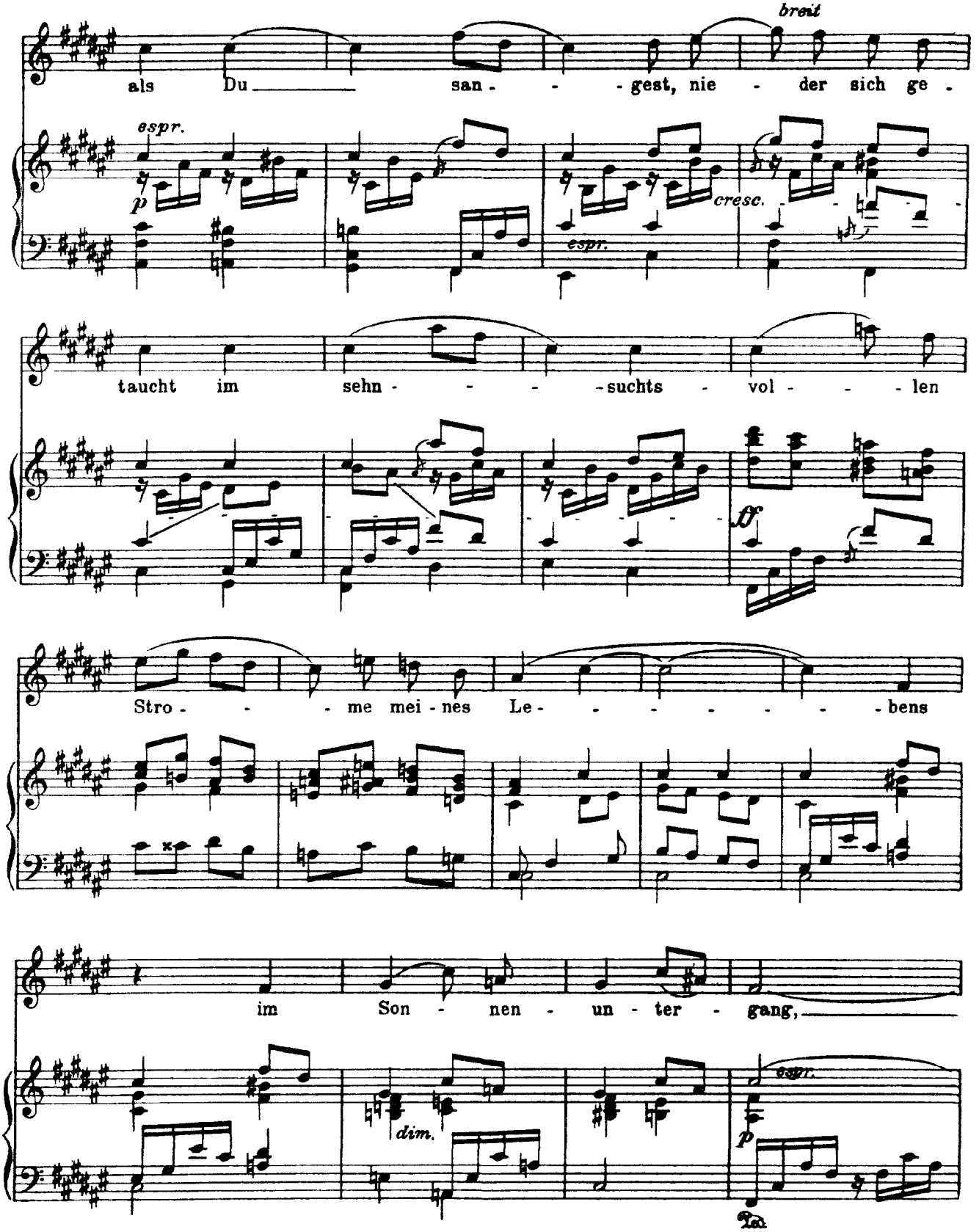
breit
als Du san - - gest, nie - der sich ge -
espr.
p
cresc.
espr.
taucht im sehn - - - suchts - vol - - len
ff
Stro - - me mei - nes Le - - - - - bens
im Son - nen - un - ter - gang,
dim.
espr.
p

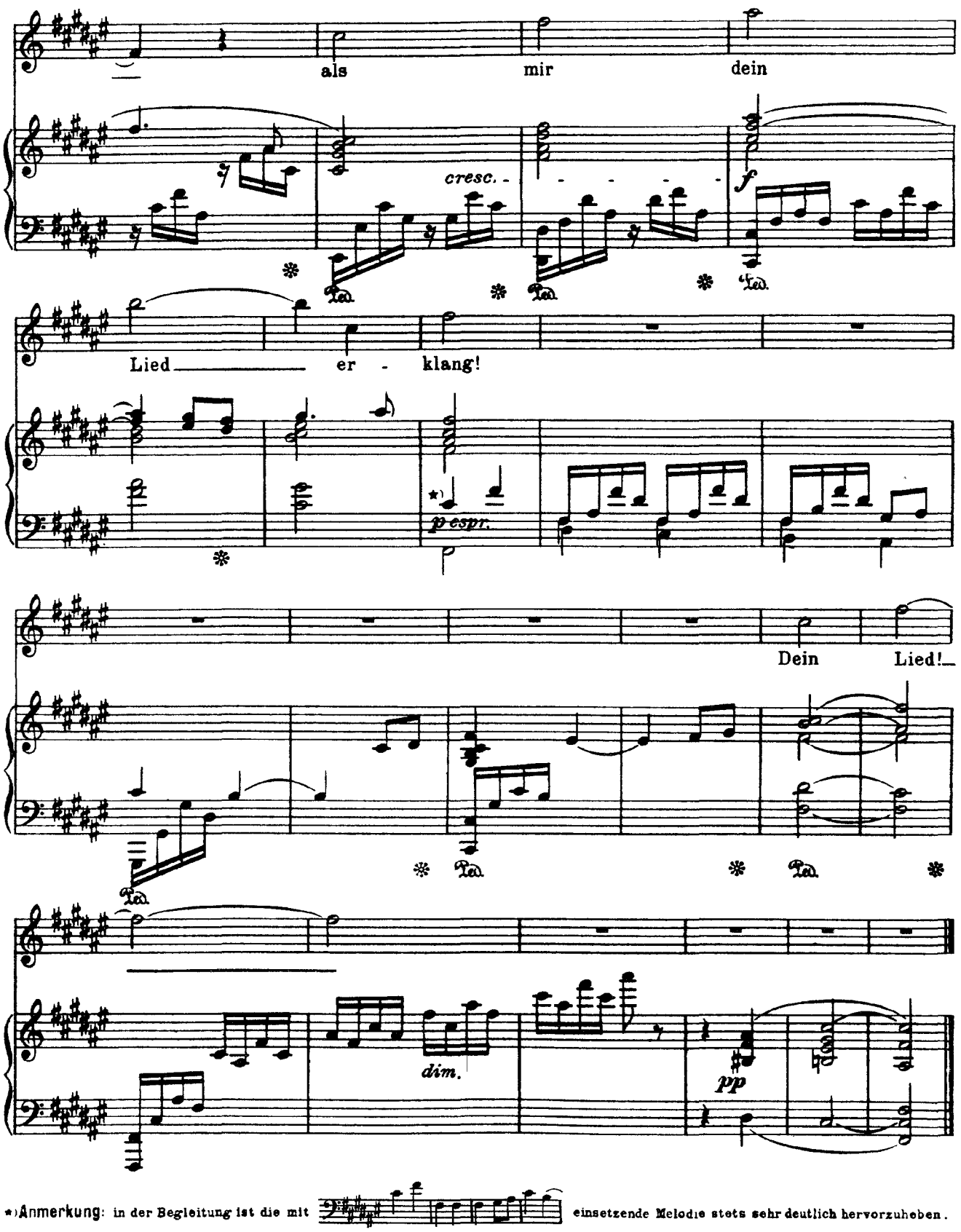
als
mir
dein
cresc.
f
Lied er - klang!
p espr.
Dein Lied!
dim.
pp
*) Anmerkung: in der Begleitung ist die mit einsetzende Melodie stets sehr deutlich hervorzuheben.

Strauss

Amor

Op. 68, No. 5

(Brentano)

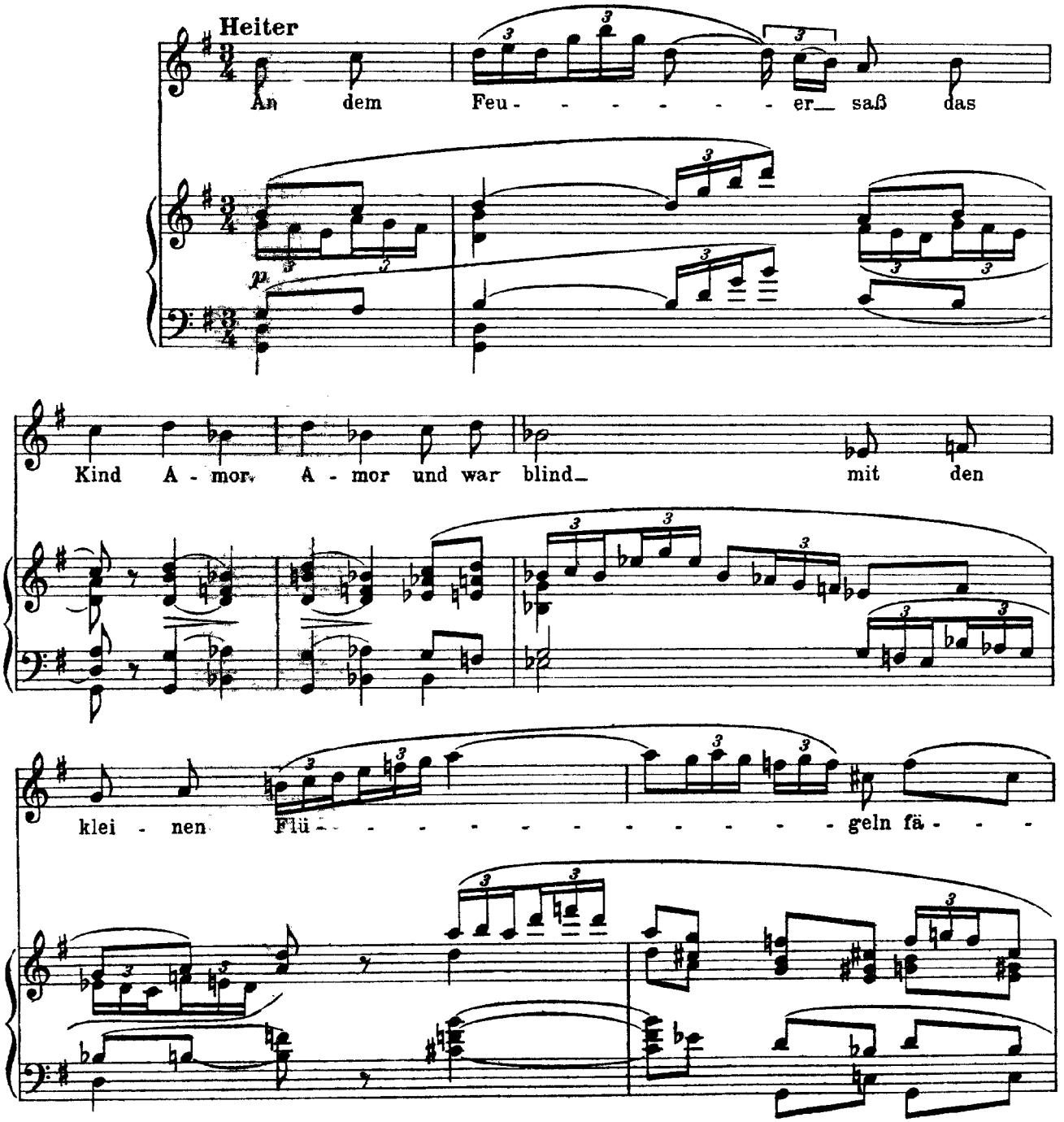

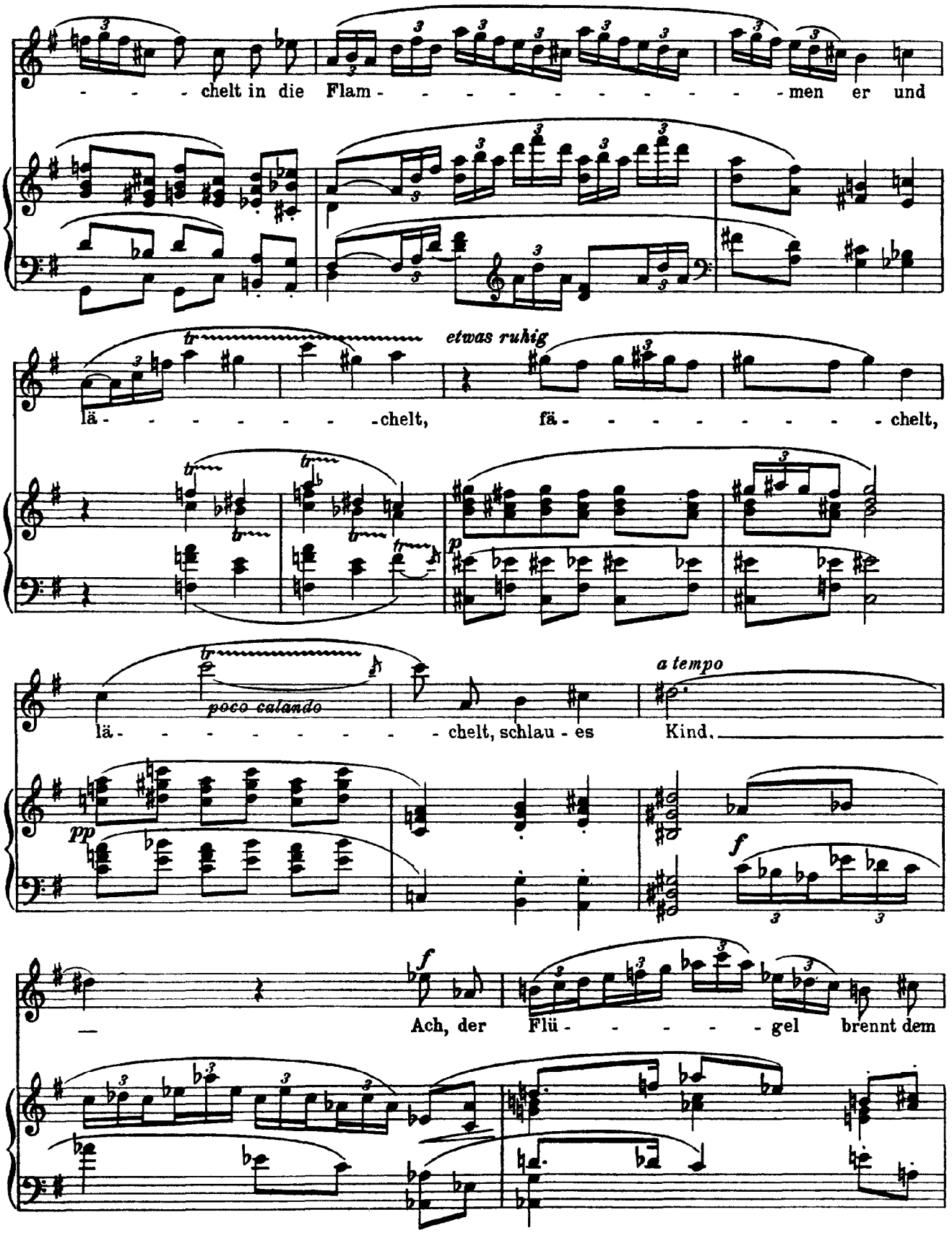
chelt in die Flam - men er und
etwas ruhig
lä - chelt, fä - chelt,
poco calando
lä - chelt, schlau - es
a tempo
Kind.
Ach, der Flü - gel brennt dem

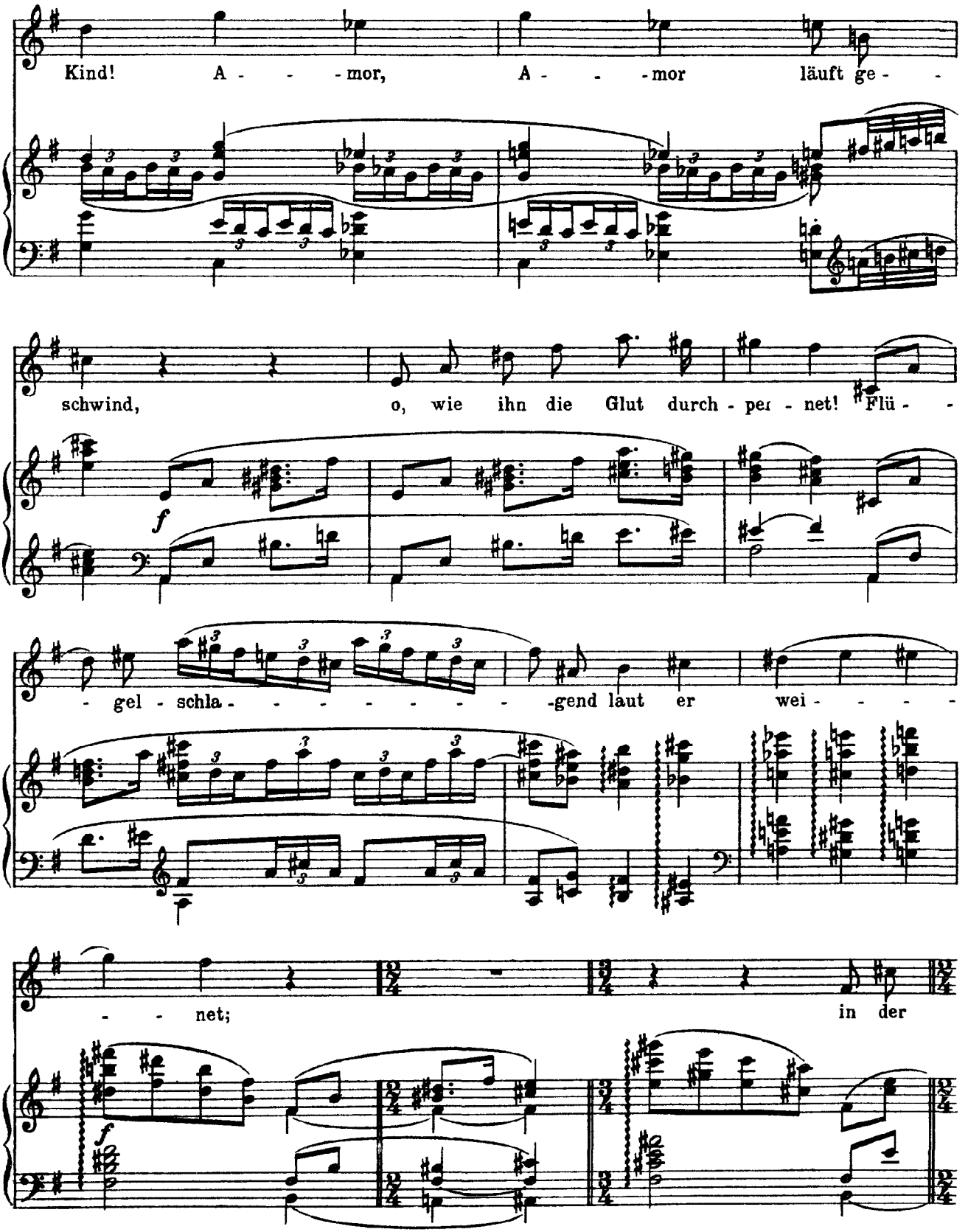
Kind! A - - - mor, A - - - mor läuft ge - -
schwind, o, wie ihn die Glut durch - per - net! Flü - -
f
- gel - schla - - - - - - - - gend laut er wei - - - -
- - net; in der
f

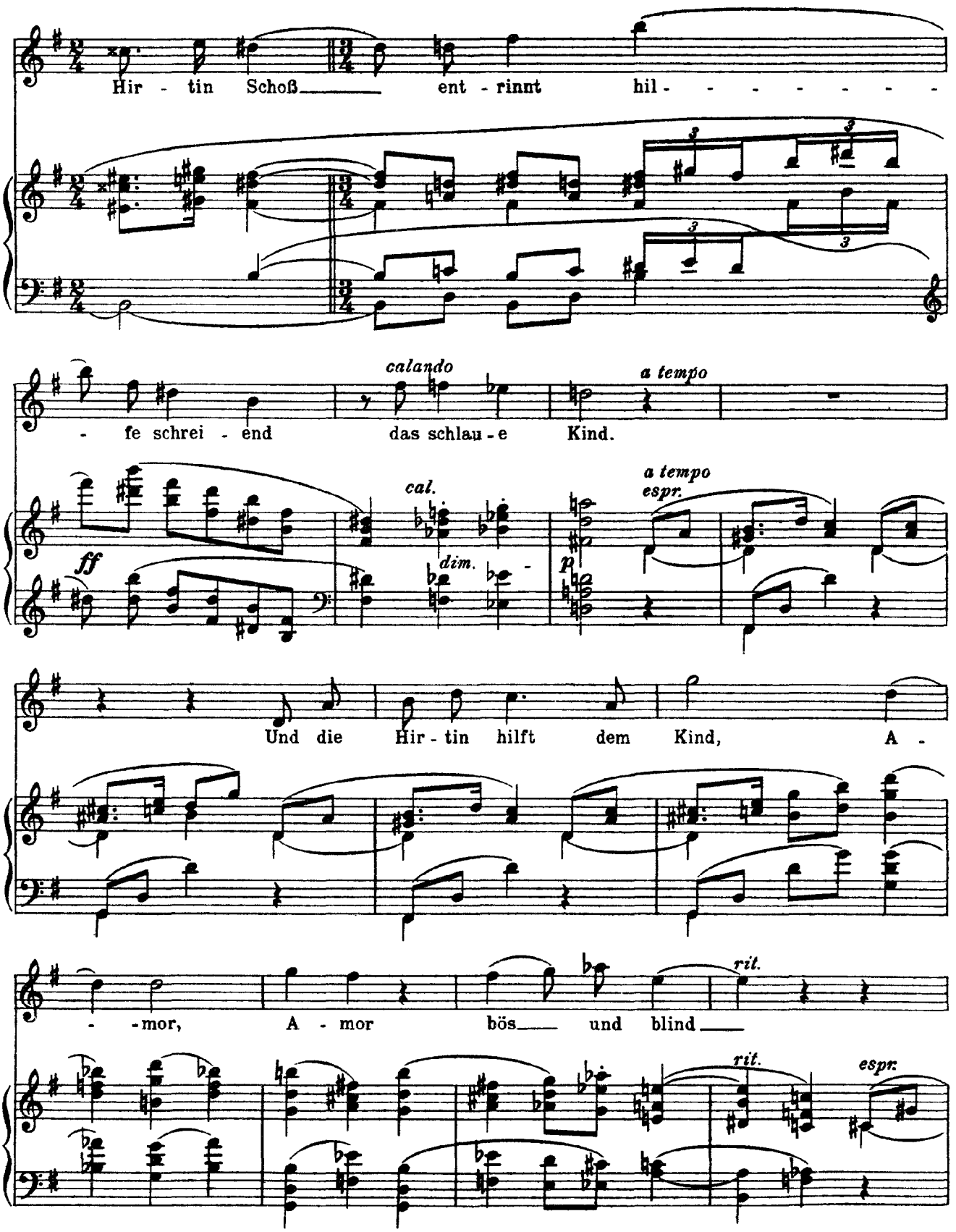
Hir - tin Schoß ent - rinnt hil - - - - - - - -
calando
a tempo
- fe schrei - end das schlau - e Kind.
ff
cal.
dim.
p
a tempo
espr.
Und die Hir - tin hilft dem Kind, A -
- - mor, A - mor bös und blind
rit.
rit.
espr.

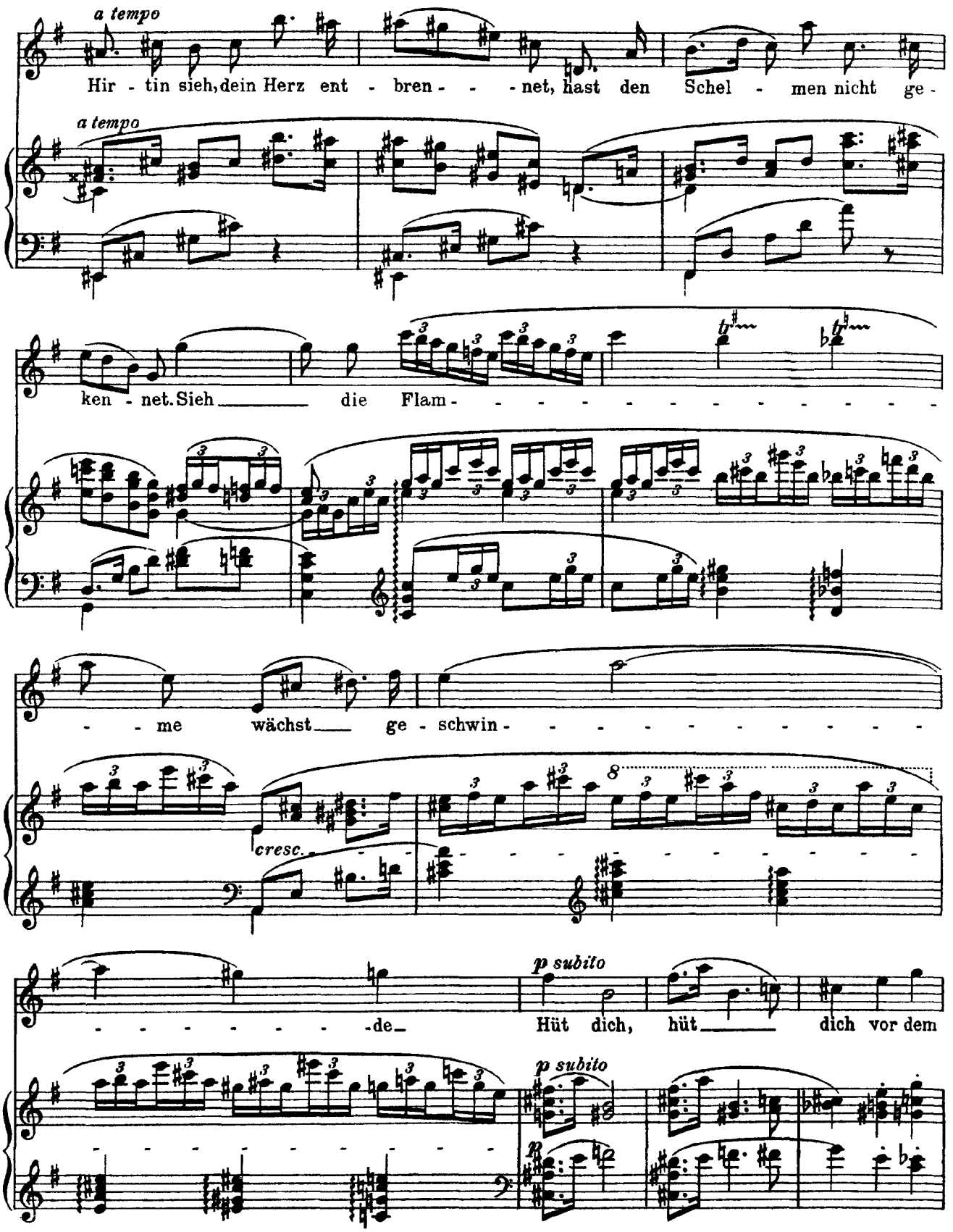
a tempo
Hir - tin sieh, dein Herz ent - bren - - - - net, hast den Schel - men nicht ge -
a tempo
ken - net. Sieh die Flam - - - - - - - - - - - - - -
- - me wächst ge - schwin - - - - - - - - - - - -
cresc.
- - - - - - - - de
p subito
Hüt dich, hüt dich vor dem
p subito

schlau -
espr.
- - -en Kind!
etwas ruhig
Fäch - - - - - - - - - - - - le,
pp
tr
läch -
tr
tr
- le, schlau-es Kind.
8
Ped.
*

Strauss

Lied der Frauen

Op. 68, No. 6

(Brentano)

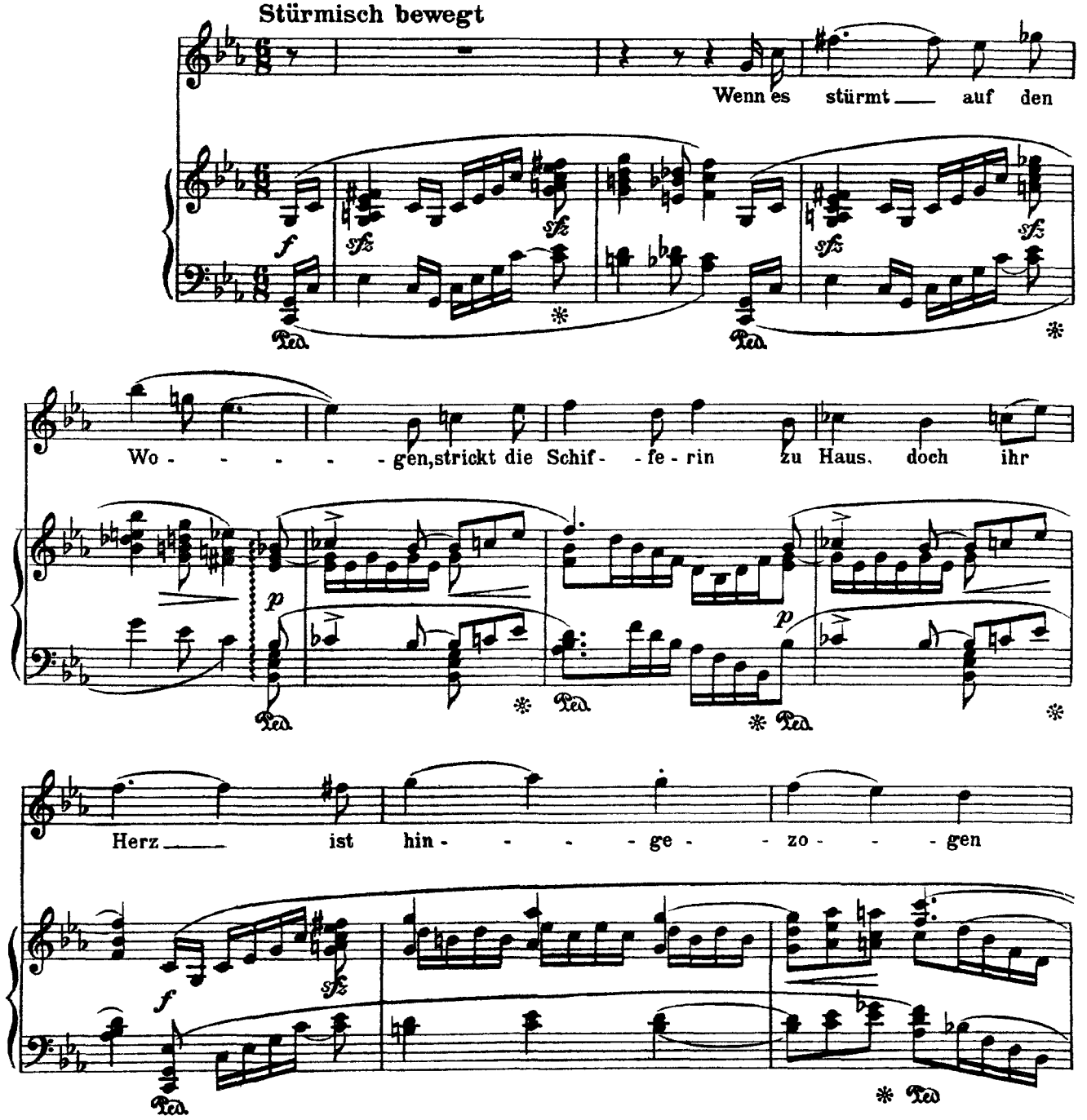

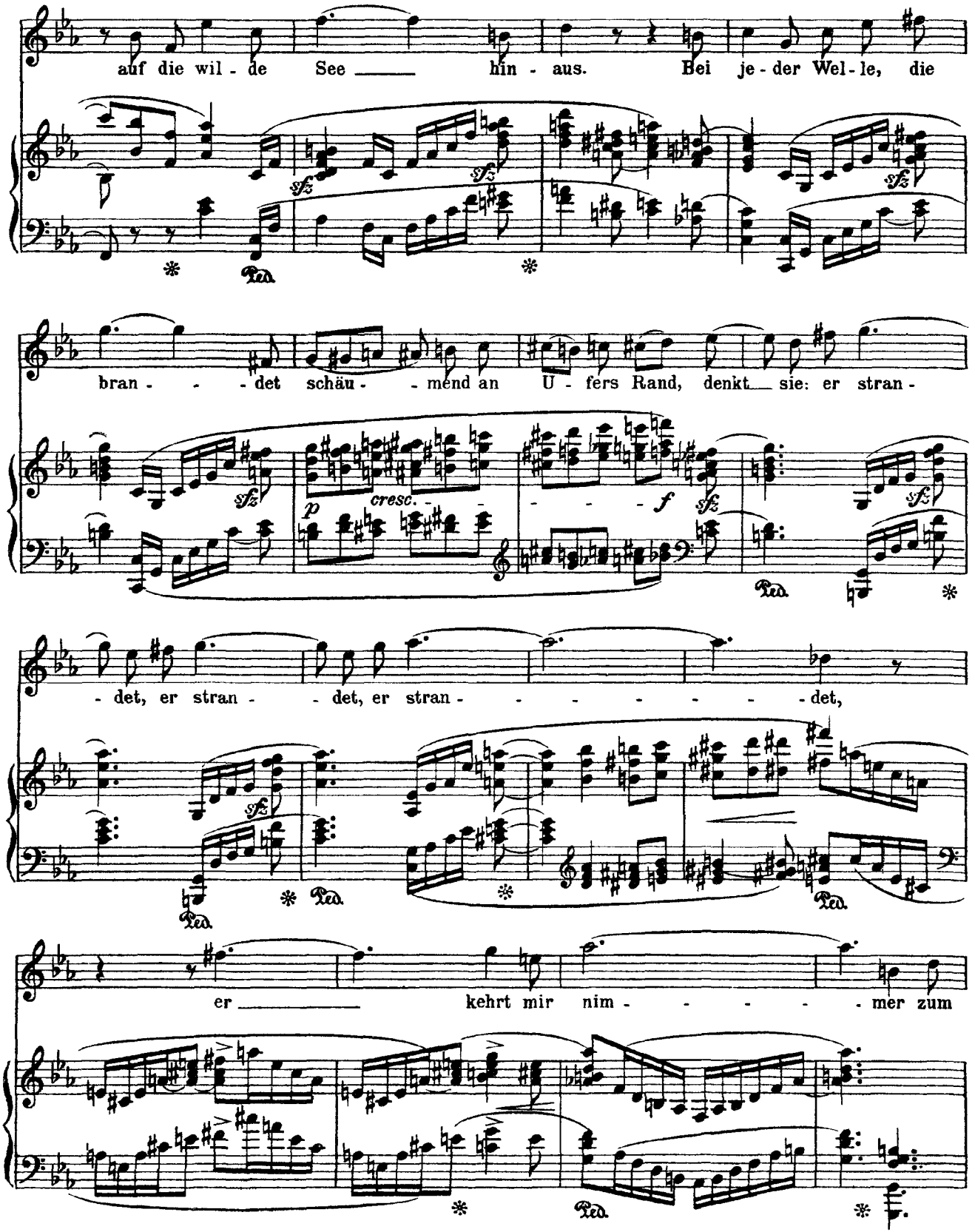
auf die wil - de See hin - aus. Bei je - der Wel - le, die
bran - - det schäu - - mend an U - fers Rand, denkt sie: er stran -
- det, er stran - - det, er stran - - - - - - - - det,
er kehrt mir nim - - - - - mer zum

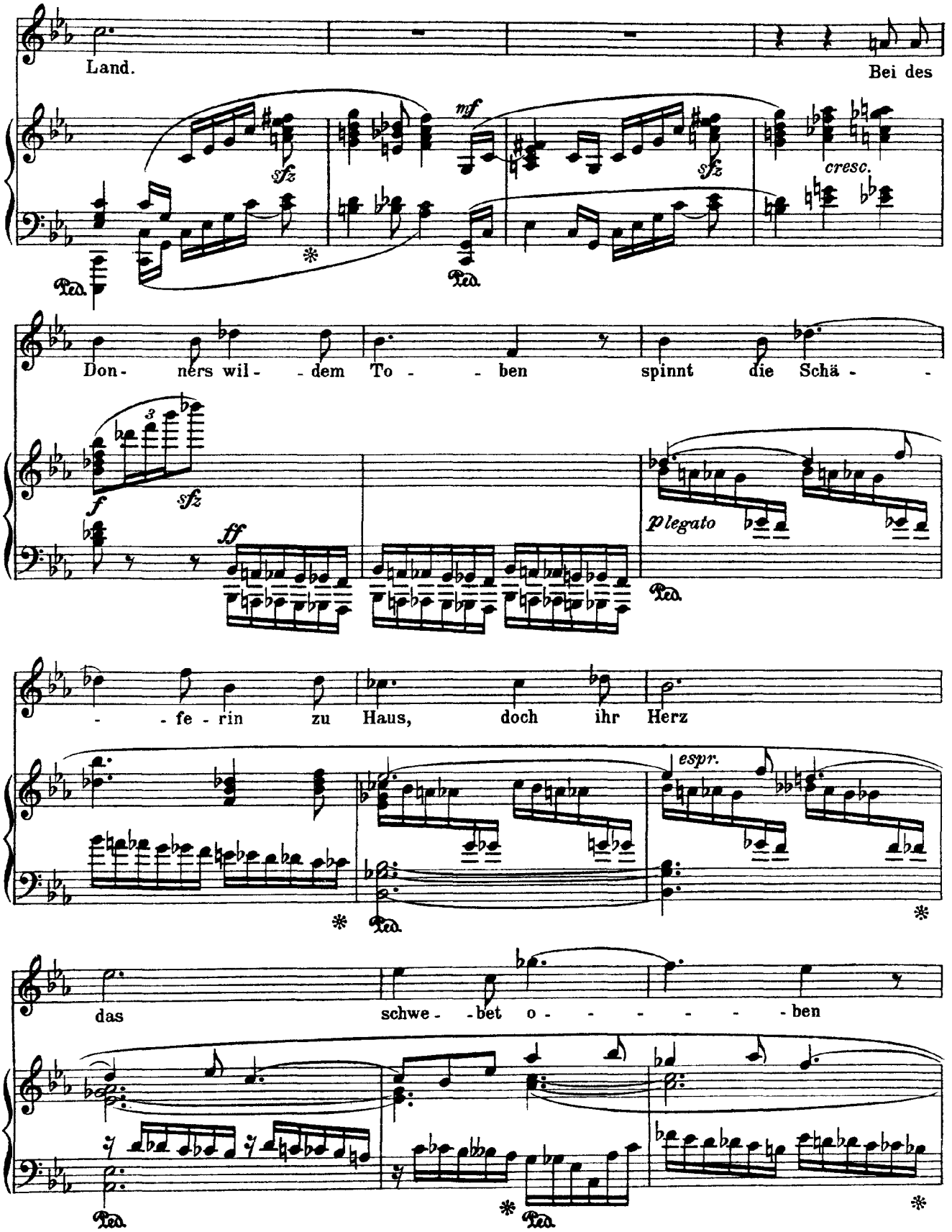
Land.
Bei des
sfz
mf
sfz
cresc.
Don- ners wil- - dem To - - ben spinnt die Schä - -
f
sfz
ff
p legato
- - fe - rin zu Haus, doch ihr Herz
espr.
das schwe- - bet o - - - - - - ben

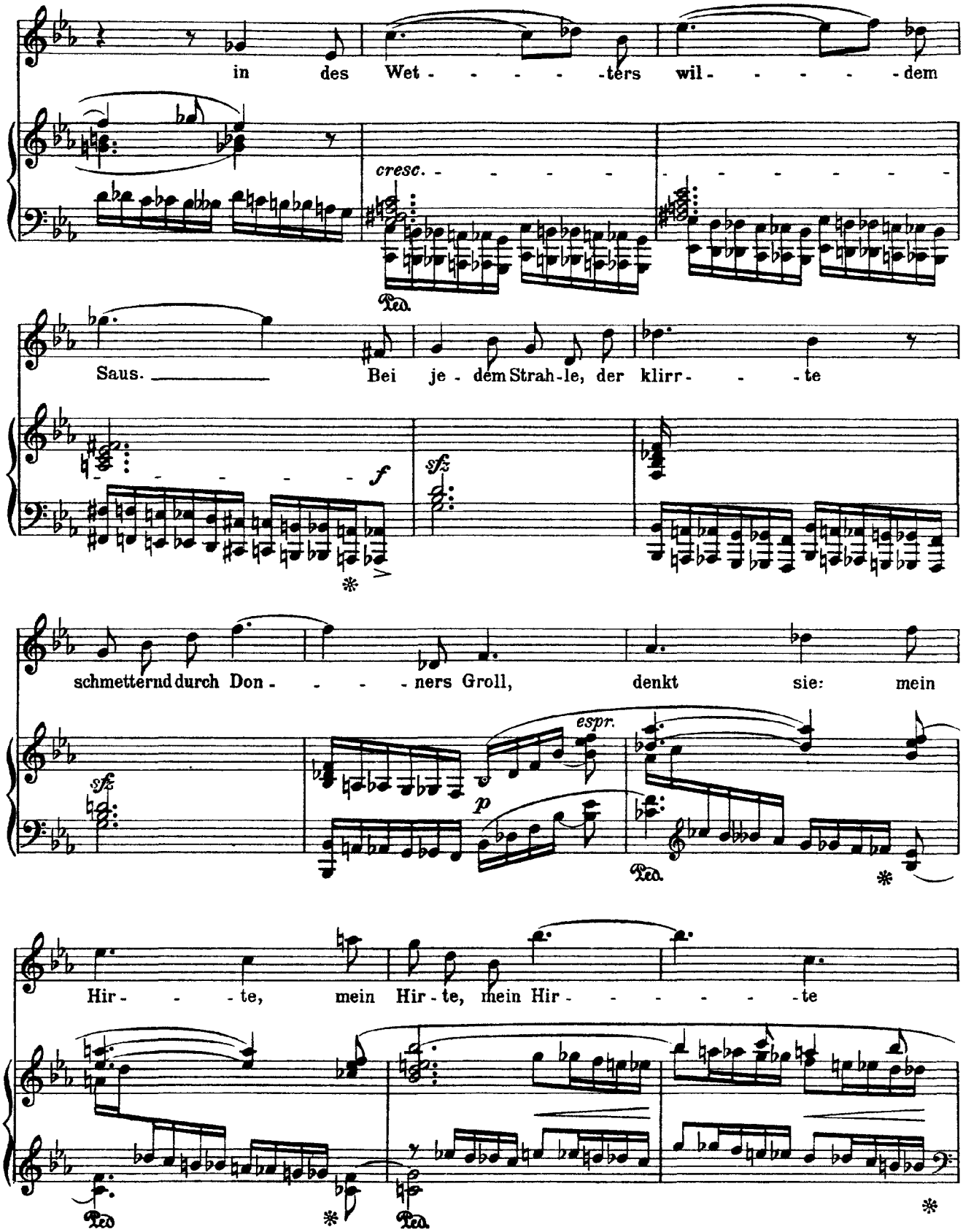
in des Wet - - - - - ters wil - - - - - dem
cresc. - - - - -
Ped.
Saus. _____ Bei je - dem Strah - le, der klirr - - - te
f
sfz
schmetternd durch Don - - - - ners Groll, denkt sie: mein
sfz
espr.
p
Ped.
Hir - - - te, mein Hir - te, mein Hir - - - - - te
Ped.
Ped.

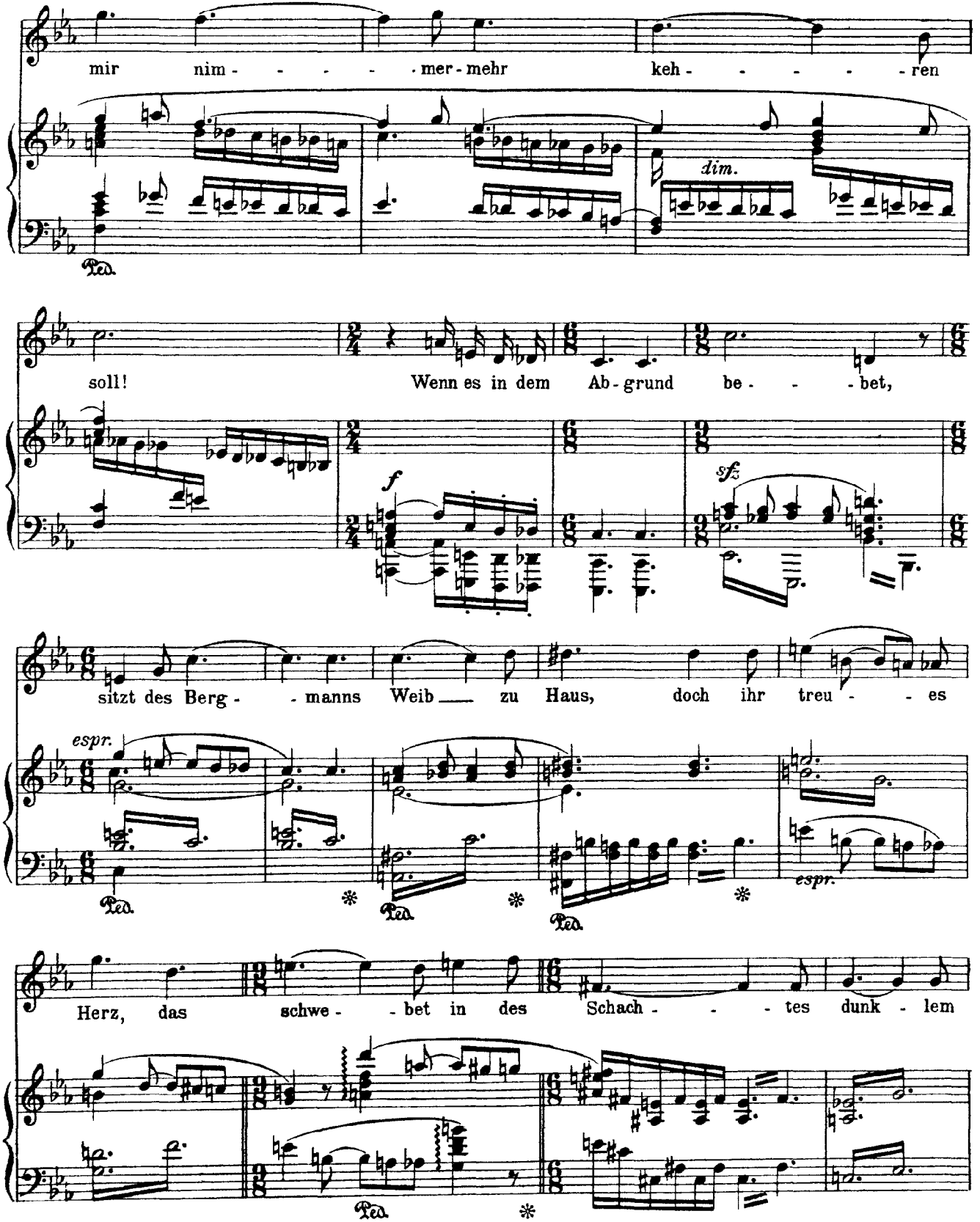
mir nim - - - - - mer - mehr keh - - - - - - ren
dim.
Ped.
soll! Wenn es in dem Ab - grund be - - - - bet,
f
sfz
sitzt des Berg - - manns Weib zu Haus, doch ihr treu - - es
espr.
Ped.
espr.
Herz, das schwe - - bet in des Schach - - - - tes dunk - lem
Ped.

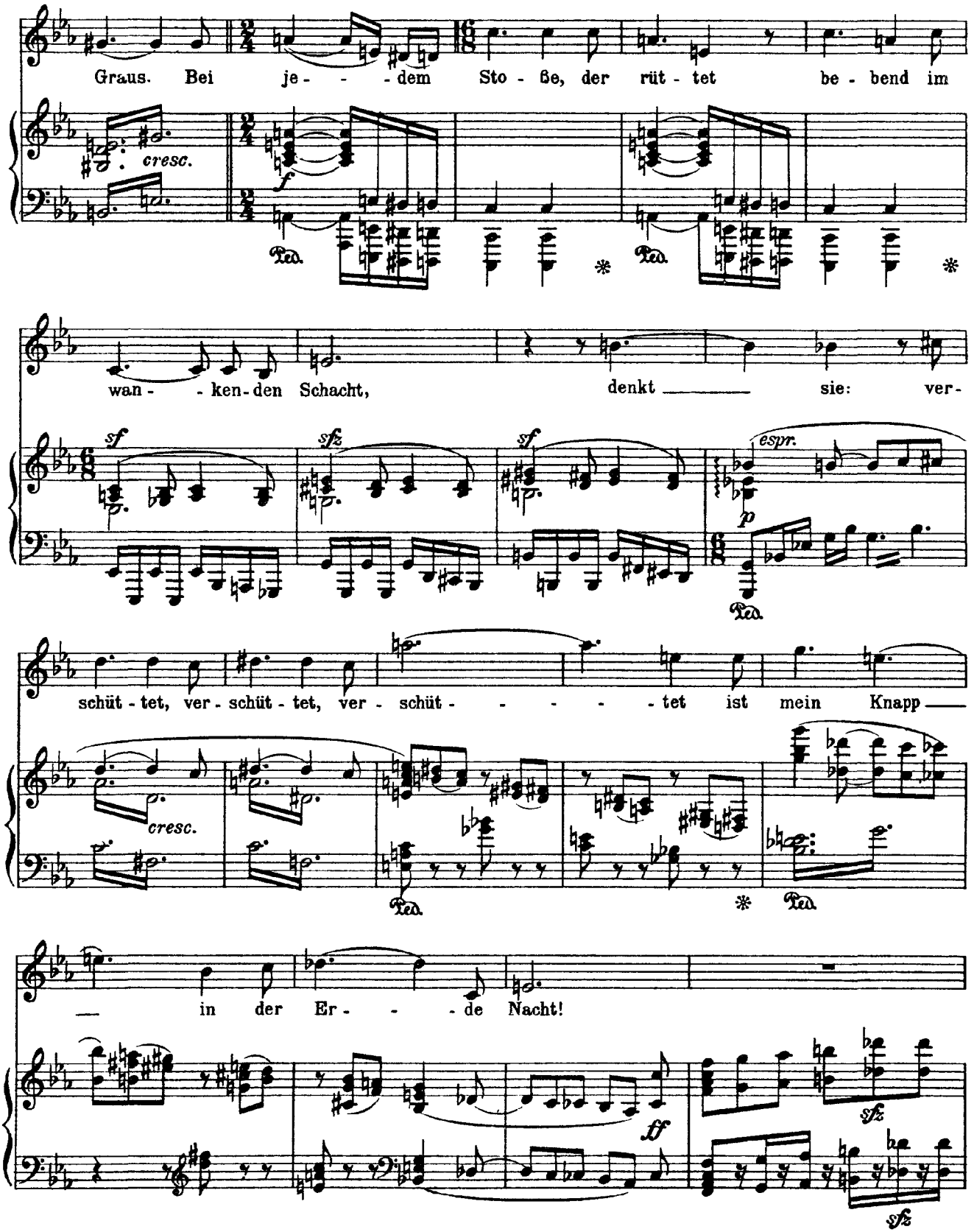
Graus. Bei je - - - dem Sto - ße, der rüt - tet be - bend im
cresc.
f
Ped.
wan - - ken-den Schacht, denkt sie: ver-
sf
sfz
sf
espr.
p
schüt - tet, ver - schüt - tet, ver - schüt - - - - - tet ist mein Knapp
cresc.
in der Er - - - de Nacht!
ff
sfz
sfz

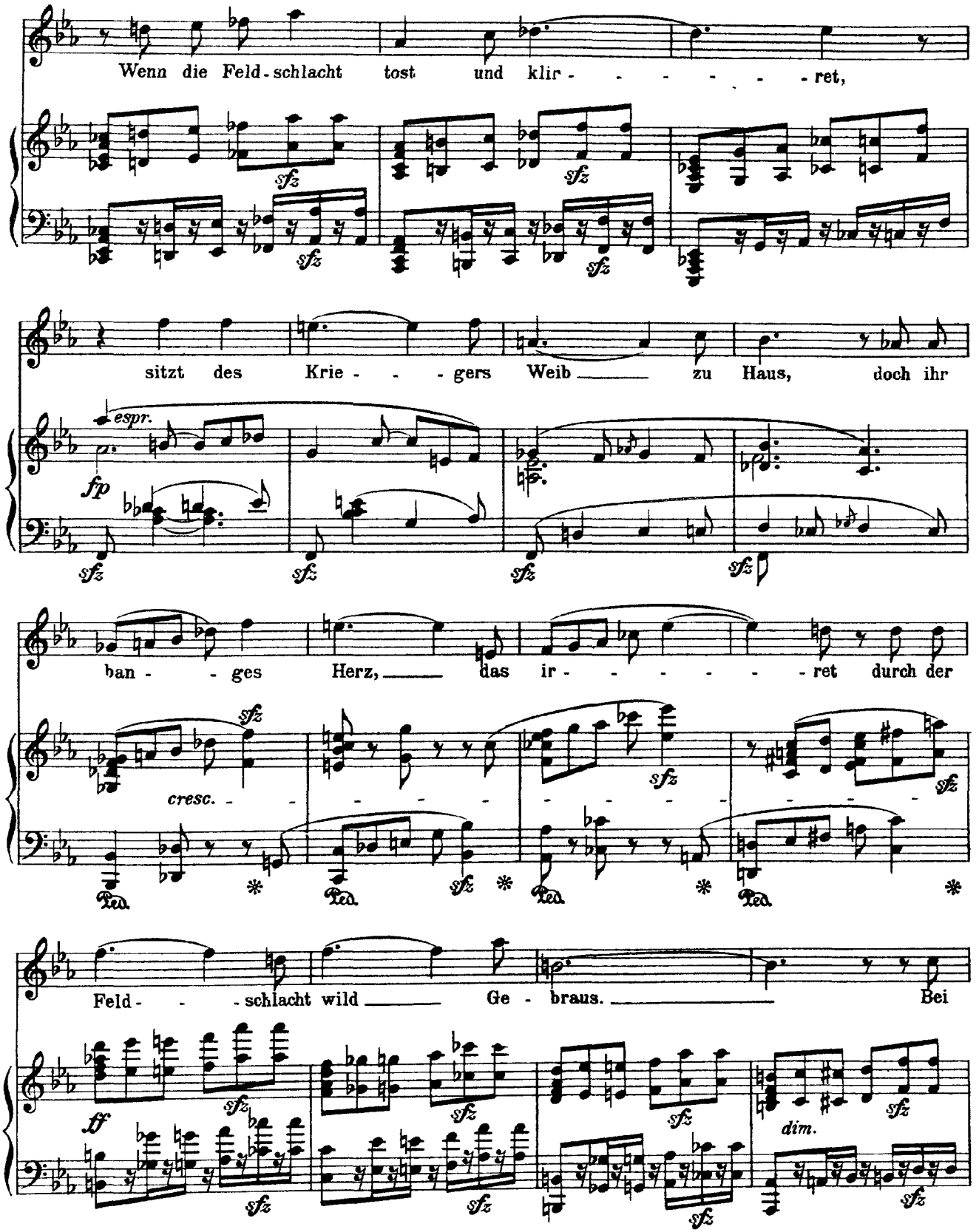
Wenn die Feld-schlacht tost und klir- - - - - - - ret,
sitzt des Krie- - - gers Weib zu Haus, doch ihr
espr.
ban- - ges Herz, das ir- - - - - - ret durch der
cresc.
Feld- - - schlacht wild Ge- braus. Bei
dim.

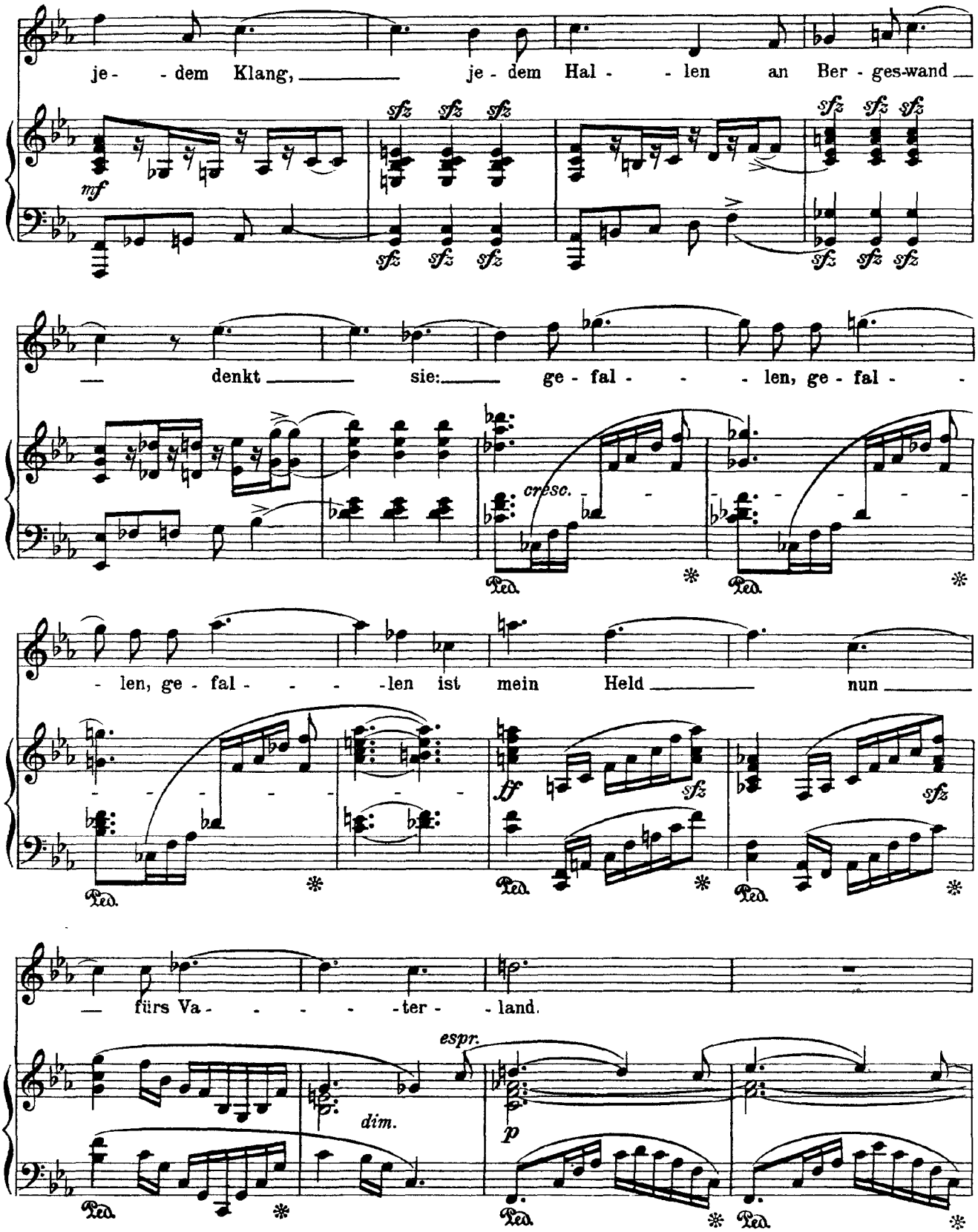
je- - dem Klang, je - dem Hal - - len an Ber - ges-wand
mf
sfz sfz sfz
sfz sfz sfz
sfz sfz sfz
sfz sfz sfz
— denkt sie: ge - fal - - - len, ge - fal -
cresc.
Ped.
Ped.
- len, ge - fal - - - - len ist mein Held nun
ff
sfz
sfz
Ped.
Ped.
Ped.
— fürs Va - - - - - ter - land.
espr.
dim.
p
Ped.
Ped.
Ped.

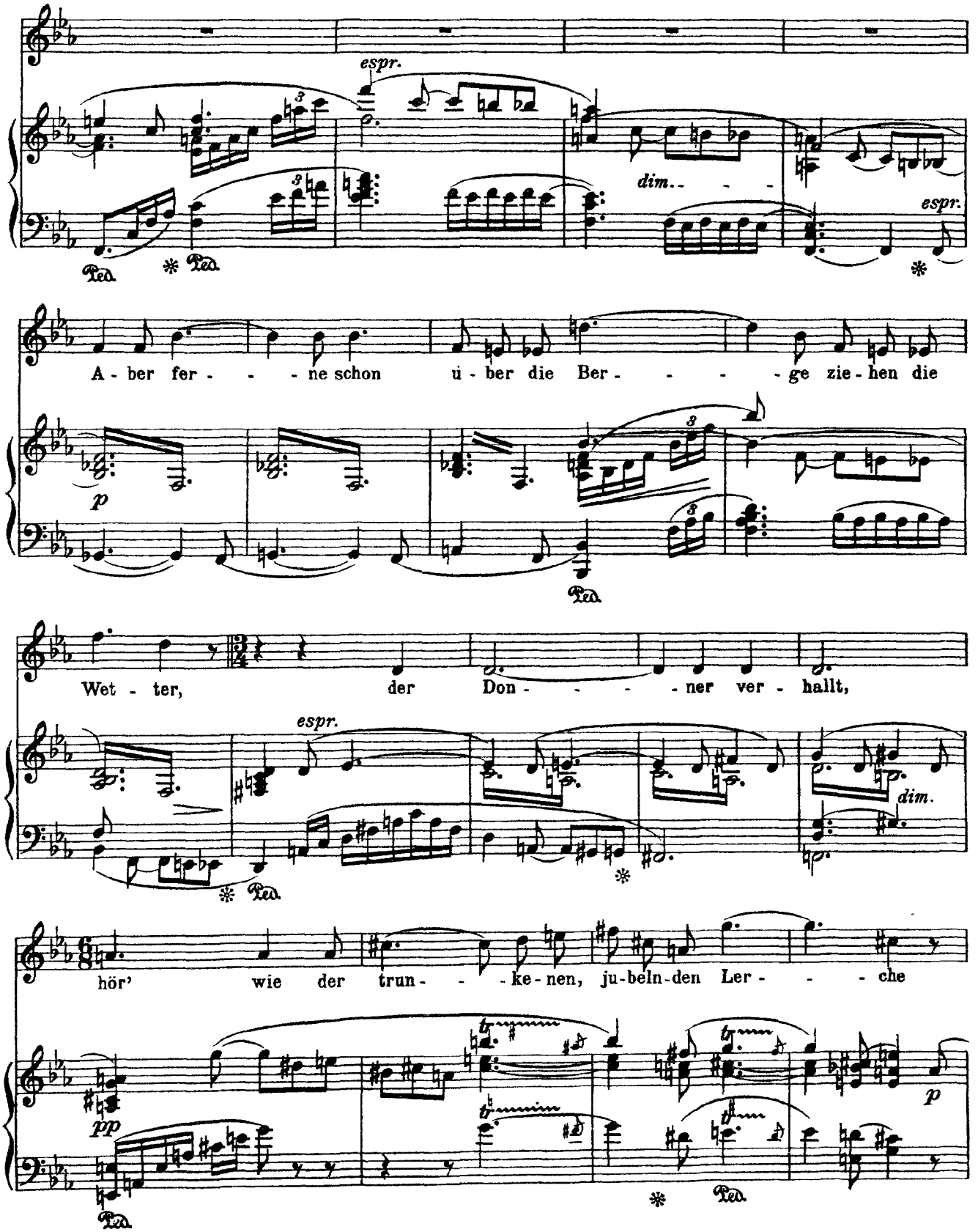
espr.
dim.
espr.
A - ber fer - - - ne schon ü - ber die Ber - - - - ge zie - hen die
p
Wet - ter, der Don - - - - ner ver - hallt,
espr.
dim.
hör' wie der trun - - - ke - nen, ju - beln - den Ler - - - che
pp
p

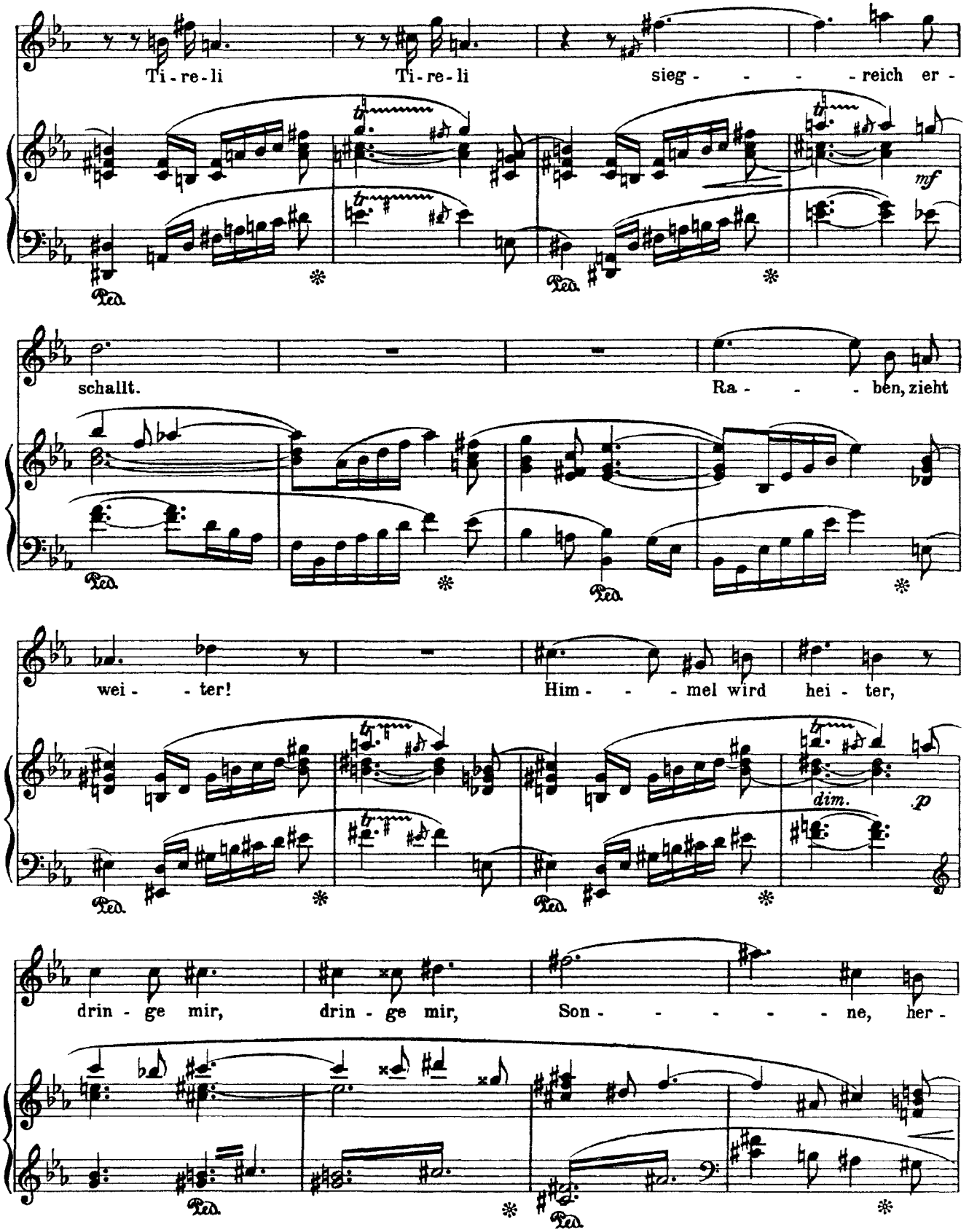
Ti - re - li Ti - re - li sieg - - - - reich er -
mf
Ped.
schallt. Ra - - - ben, zieht
wei - - ter! Him - - - mel wird hei - ter,
dim.
p
drin - ge mir, drin - ge mir, Son - - - - - - ne, her -

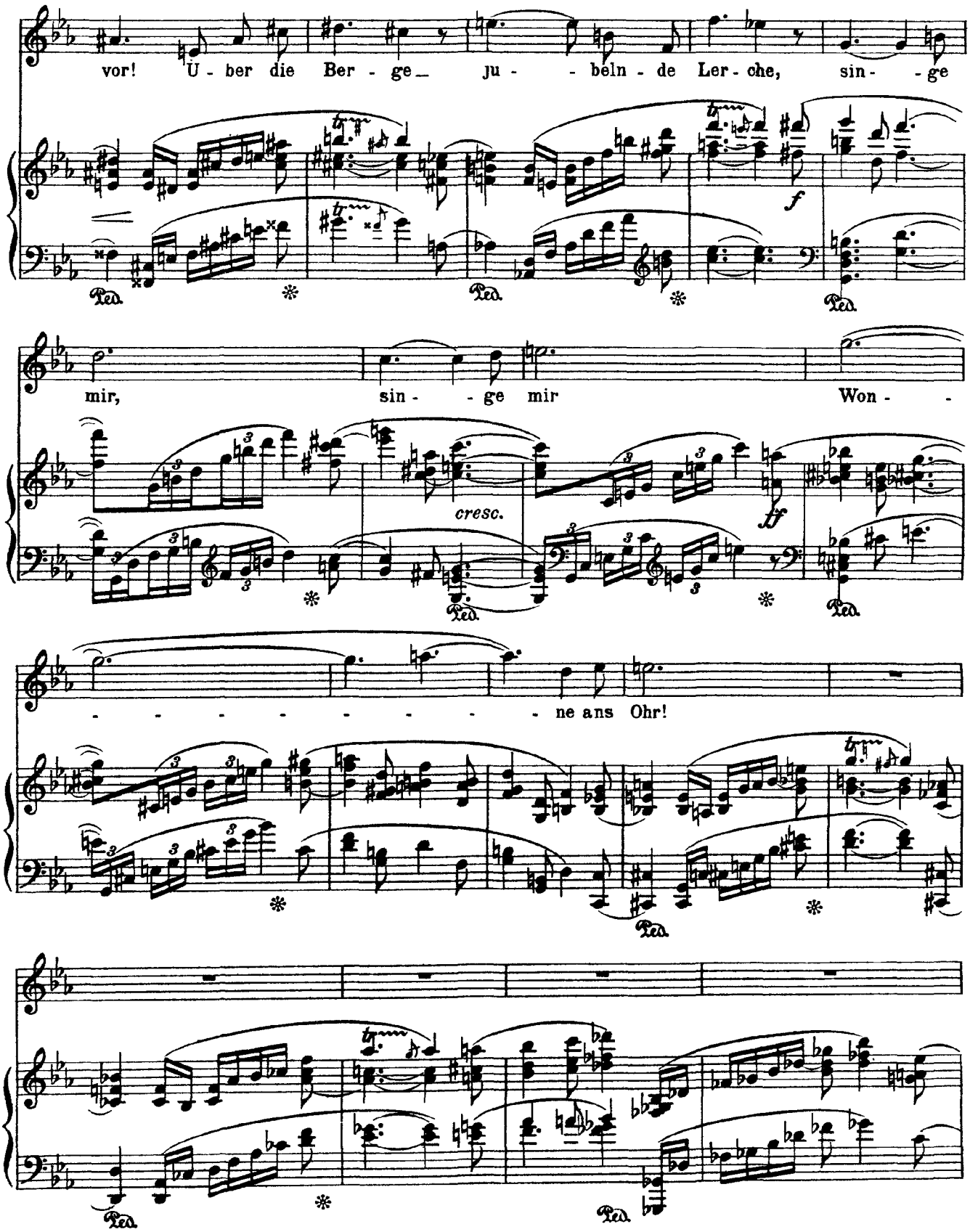
vor! U - ber die Ber - ge ju - beln - de Ler - che, sin - ge
f
Ped.
mir, sin - ge mir Won -
cresc.
ff
- - - - - - - - ne ans Ohr!

Dasselbe Zeitmaß, sehr bewegt *(Ganze Takte)*

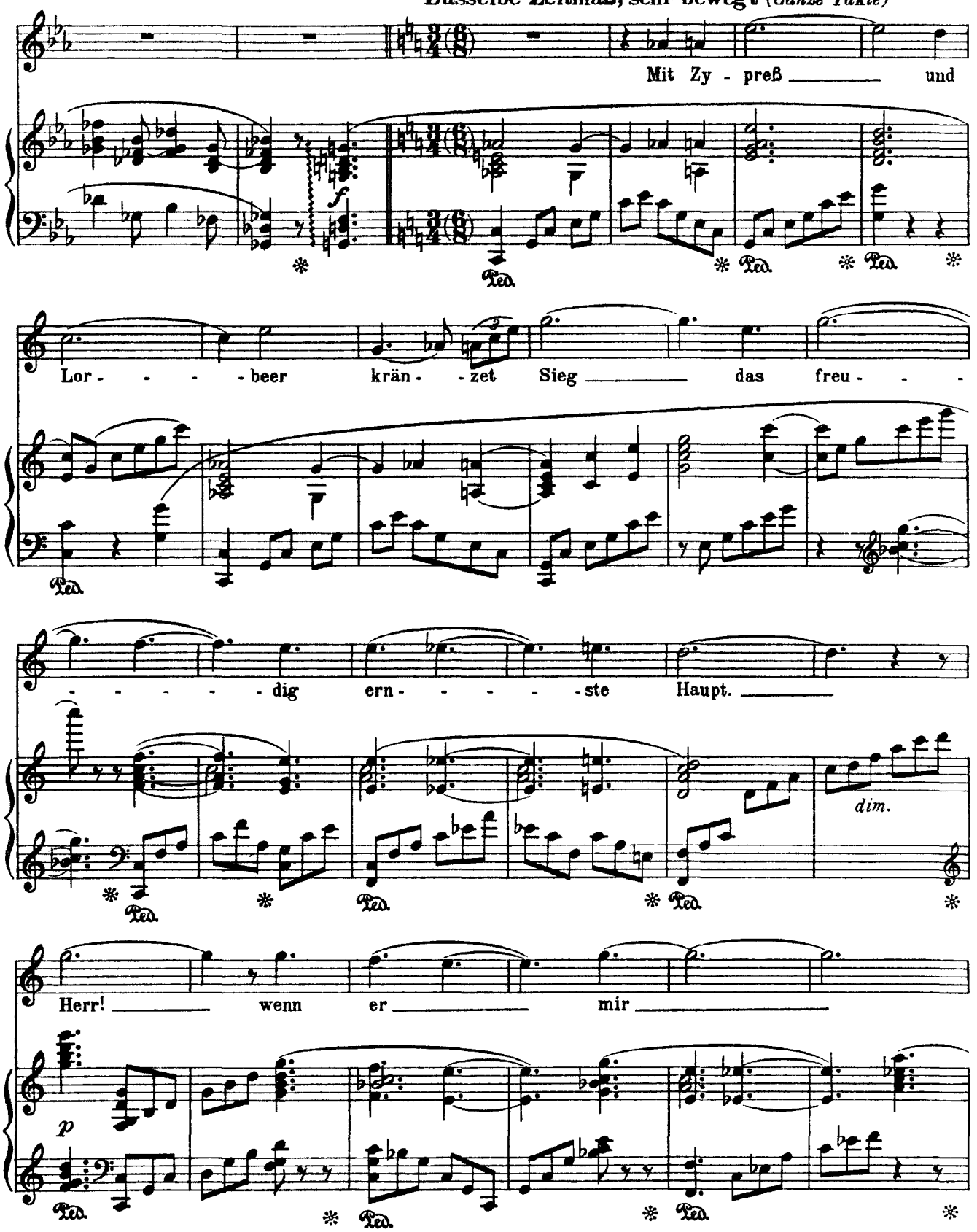

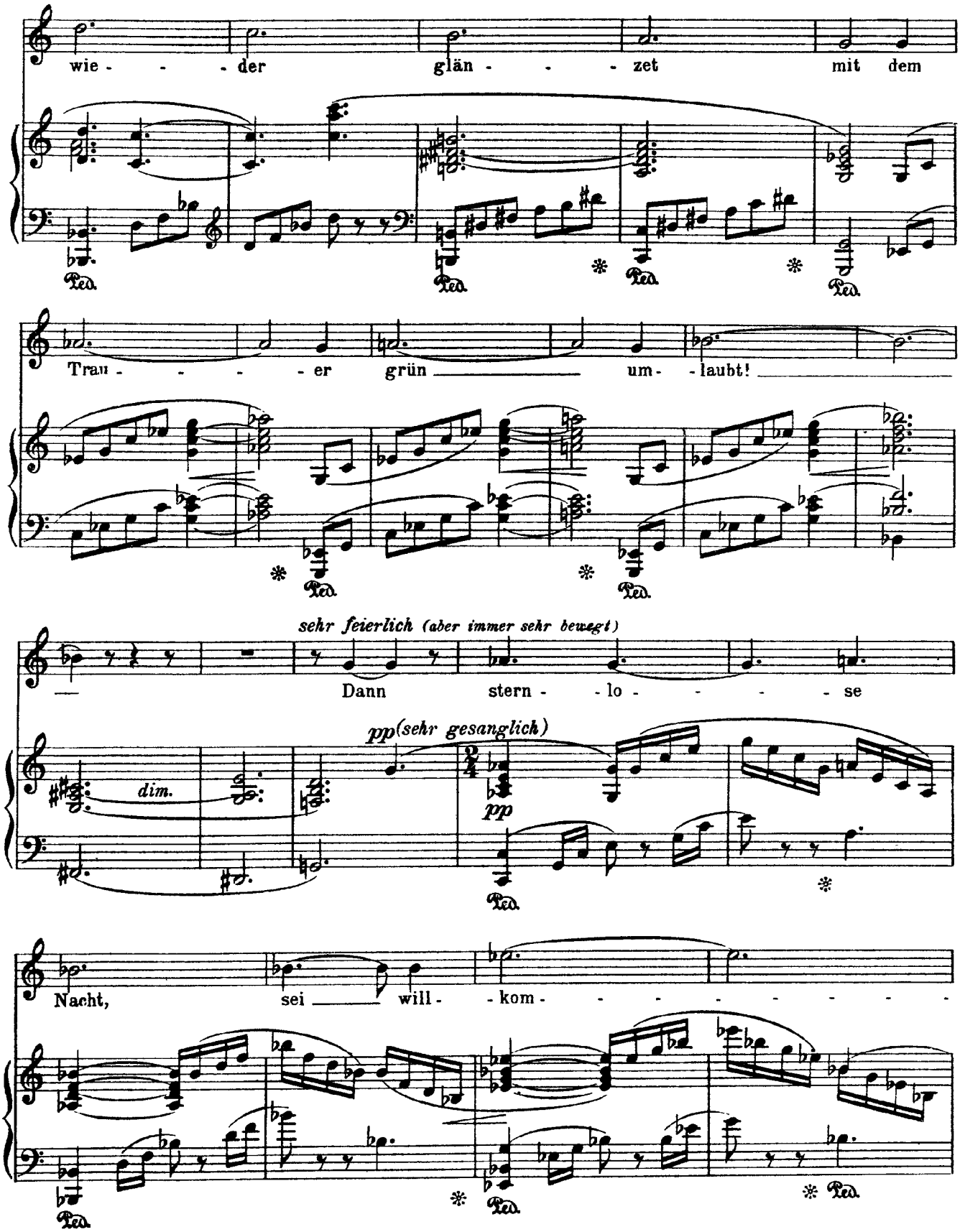
wie - - - der glän - - - zet mit dem
Ped.
Trau - - - - er grün um - laubt!
sehr feierlich (aber immer sehr bewegt)
Dann stern - lo - - - - se
dim.
pp (sehr gesanglich)
pp
Nacht, sei will - kom - - - - - - - -

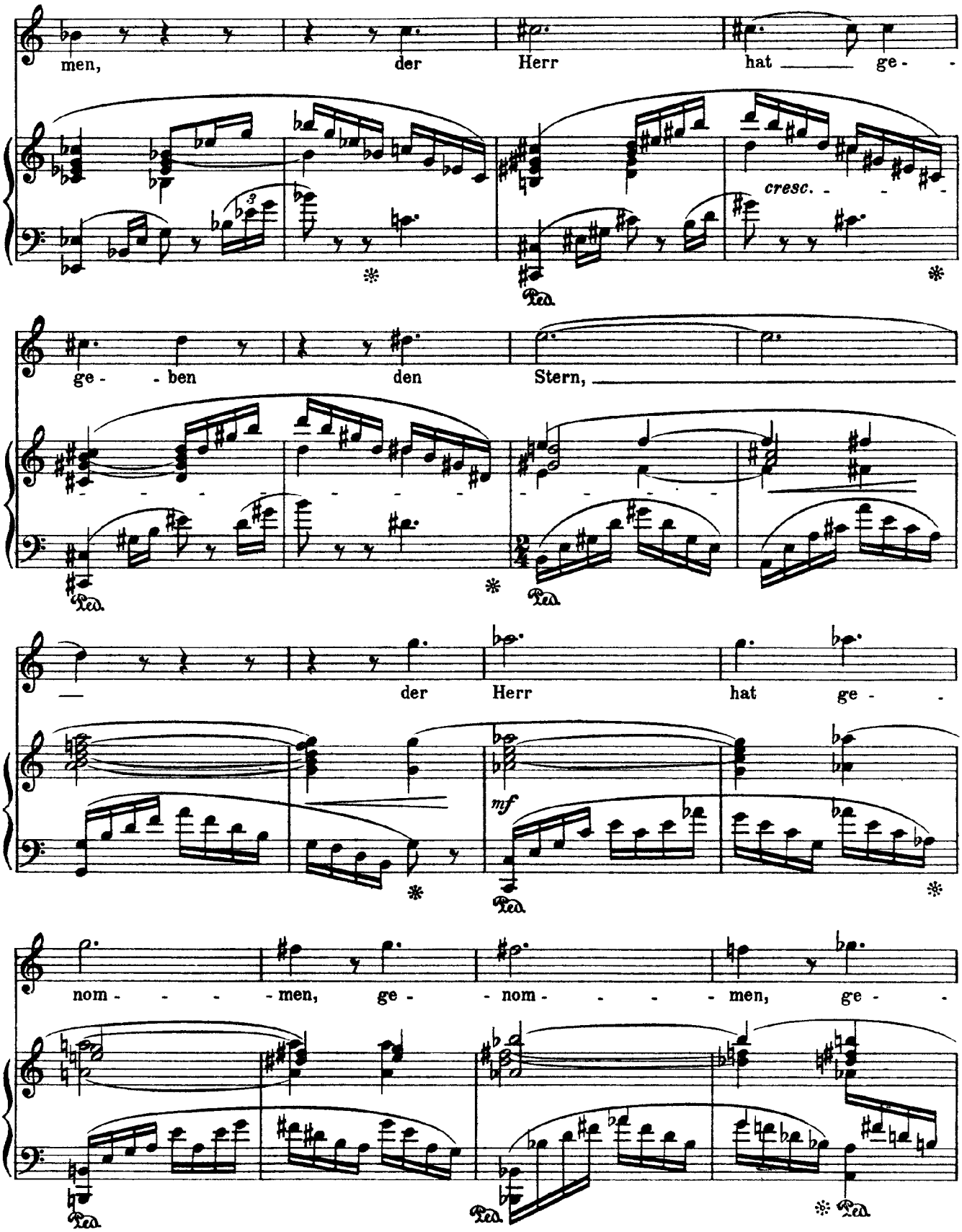
men, der Herr hat ge-
cresc.
ge- ben den Stern,
der Herr hat ge-
mf
nom- men, ge- nom- men, ge-
Ped.

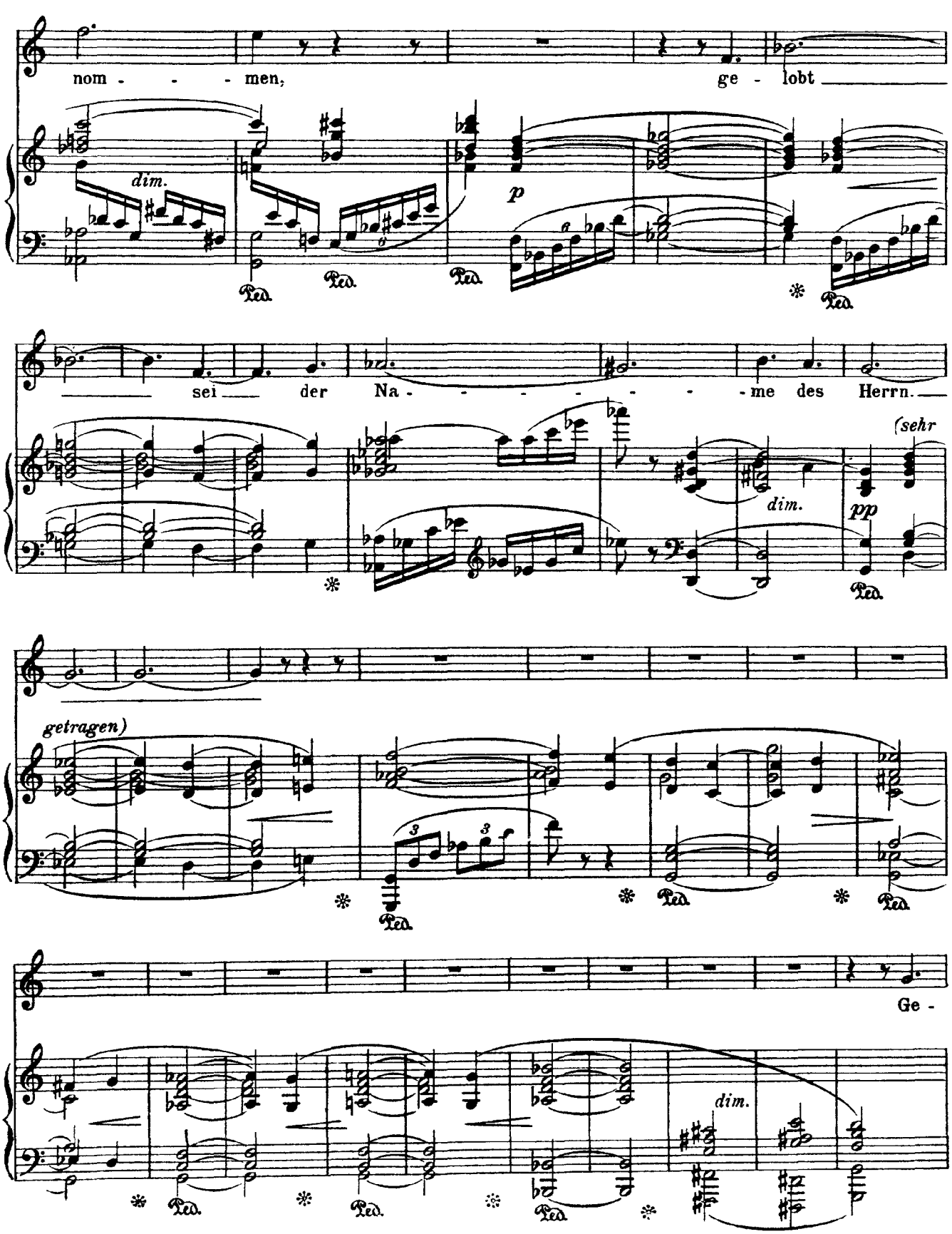
nom - - - men,
ge - lobt
dim.
p
Ped.
sei der Na - - - - - - - me des Herrn.
(sehr
dim.
pp
getragen)
Ge -
dim.

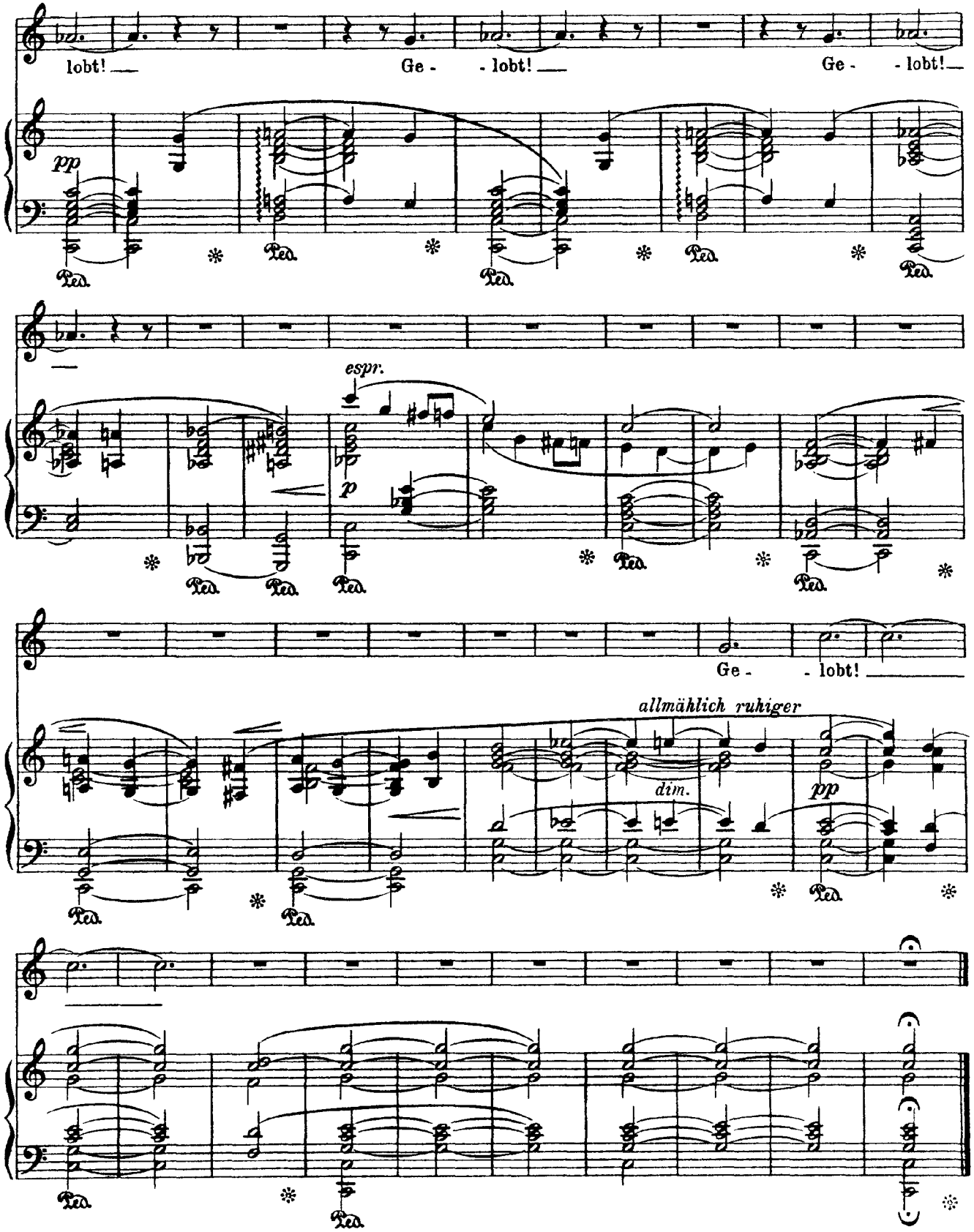
lobt! —
Ge - - lobt! —
Ge - - lobt! —
pp
Ped.
espr.
p
Ge - - lobt! —
allmählich ruhiger
dim.
pp