

Bibliothèque Populaire.

---

# MACBETH

DRAMMA LIRICO IN QUATTRO ATTI

DEL MAESTRO

# G. VERDI.

Prix net : 12 fr.

---

PARIS.

AU BUREAU CENTRAL DE MUSIQUE, 95, RUE RICHELIEU.

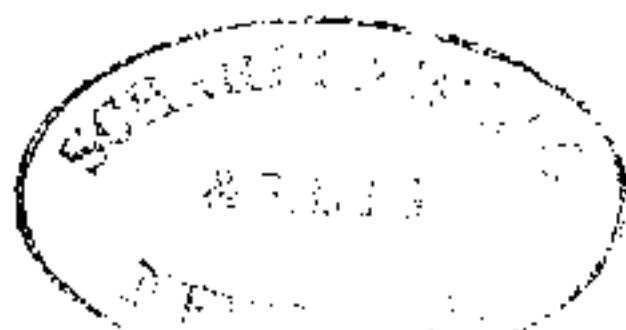

# INDICE

DELL' OPERA **MACBETH** DEL M<sup>o</sup> G. VERDI.

PER CANTO CON ACCOMPAGNAMENTO DI PIANO FORTE.

## ATTO I.

	Folio.
N <sup>o</sup> 1. PRELUDIO.....	1
N <sup>o</sup> 2. INTRODUZIONE.....	Che faceste? dite su!..... 4
N <sup>o</sup> 3. SCENA E DUETTO.....	Due vaticini compiuti or sono (Bar. e Basso.).... 15
N <sup>o</sup> 4. CORO DI STREGHE STRETTA DEL INTRODUZIONE	S' allontanarono N'accozzeremo..... 25
N <sup>o</sup> 5. SCENA E CAVATINA.....	Vieni! t'affretta..... (Soprano.) 52
N <sup>o</sup> 6. SCENA E MARCIA.....	Oh donna mia!..... 45
N <sup>o</sup> 7. GRAN SCENA E DUETTO.....	Fatal mia donna! mormore (Sop. e Bar.)..... 49
N <sup>o</sup> 8. SCENA E SESTETTO FINALE I	Schiudi, o inferno..... 66

## ATTO II.

N <sup>o</sup> 9. SCENA ED ARIA.....	Trionfai! securi al fine..... (Sop.)..... 99
N <sup>o</sup> 10. CORO DI SICARI.....	Chi v'impose a unirvi a noi?..... 107
N <sup>o</sup> 10. GRAN SCENA.....	Come dal ciel precipita..... (Basso.)..... 114
N <sup>o</sup> 11. { CONVITO CON BRINDISI } { NEL FINALE II }	Si colmi il calice..... (Sop.)..... 118
N <sup>o</sup> 12. APPARIZIONE E REPLICA DEL BRINDISI	Che ti scosta o re mio sposo..... 128
N <sup>o</sup> 13. QUARTETTO FINALE II.....	Sangue a me quell'ombra chiede..... 140

## ATTO III.

N <sup>o</sup> 14. INTRODUZIONE INCANTESIMO.....	Tre volte miagola..... 153
N <sup>o</sup> 15. GRAN SCENA DELLE APPARIZIONI.....	Fuggi, o regal fantasima (Bar.)..... 166
N <sup>o</sup> 16. CORO E BALLABILE.....	Ondine e siffidi..... 179
N <sup>o</sup> 17. GRAN SCENA FINALE III.....	Vada in fiamme e in polve cada (Bar.)..... 186

## ATTO IV.

N <sup>o</sup> 18. { INTRODUZIONE } { CORO DI PROFUGHI SCOZZESI }	Patria oppressa! il dolce nome..... 191
N <sup>o</sup> 19. SCENA ED ARIA.....	Ah la paterna mano..... (Tenor.)..... 199
N <sup>o</sup> 20. GRAN SCENA DEL SONNAMBULISMO.....	Una macchia!..... (Sop.)..... 211
N <sup>o</sup> 21. SCENA ED ARIA.....	Pieta rispetto amore..... (Bar.)..... 225
N <sup>o</sup> 22. SCENA E BATTAGLIA.....	Prodi all'armi..... 228
N <sup>o</sup> 23. SCENA E MORTE DI MACBETH.....	Mal per me che m'affidai (Bar.)..... 236

# MACBETH

OPERA IN 4 ATTI

G. VERDI.

PRELUDIO

All.<sup>o</sup> assai Mod.<sup>o</sup> (M. M.  $\text{♩} = 72$ .)

N<sup>o</sup> 1.

PIANO.

Adagio. (M. M.  $\text{♩} = 60$ .)

pp

*ff*

*pp dolciss.*

*ff*

# INTRODUZIONE

*«che fareste? dite sa!»*

Nº 2.

Allegro  
assai mosso.

Lampi e tuoni: apparisce il secondo cecchio di streghe.

Lampi e tuoni: apparisce il ter-

zo cecchio di streghe.

CORO DI STREGHE.

SOP.

MEZ-SOP.

ALT.  
pp

pp

Ho sgozzato un ver-ro!

Che fa- ceste? Di- te su!

E

*staccate e marcate assai: ne dimenticarsi che sono streghe che parlano.*

ALT.

SOP.

tu?

M'è frul-la-ta nel pen-sier la mogliera d'un noc-

p

legg.

SOP.

-chier m'è frul-la-ta nel pen-sier:

al di-mon la mi cac-

SOP.

-ciò

la mogliera d'un noc-chier al di-mon la mi cac -ciò;

legg.

8

-rò per le secche lo trar - rò sì per le sec - che lo trar -  
 -rò i ma - ro - si le ve - rò ah si ma - ro - si le ve -  
 -rò un ro - va - jo ti da - rò ah si un ro - va - jo ti da -

-rò per le secche lo trar - rò per le secche lo trar - rò per le secche lo trar -  
 -rò i ma - ro - si le ve - rò i ma so si le ve - rò i ma - ro - si le ve -  
 -rò un ro - va - jo ti da - rò un ro - va - jo ti da - rò

-rò io lo trar - rò per le secche lo trar - rò sì lo trar - rò sì lo trar - rò.  
 -rò io le ve - rò i ma - ro - si le ve - rò sì le ve - rò sì le ve - rò.  
 io ti da - rò io ti da - rò io ti da - rò.

Tamburo entro la scena.

Un tam - bu - ro! Che - sa - rà?

Un tam - bu - ro! Che - sa - rà?

Un tam - bu - ro! Che - sa - rà?

Vien Mac - bet - to. Ec - co - lo qua. *All.<sup>o</sup> Brillantè. (Si confous insieme e in-*

Vien Mac - bet - to. Ec - co - lo qua.

Vien Mac - bet - to. Ec - co - lo qua.

*Ad lib.* *Volce* *All.<sup>o</sup> Brillante. (M.M. 144. 6.)*

(tracciano una ridda.)

Le so-rel-le va-ga-bon-de van per

Le so-rel-le va-ga-bon-de van per

Le so-rel-le va-ga-bon-de van per

*p* *legg. p*

l'a-ria van sull' on-de, sanno un cir-co-lo in-tre-cia-re che com-

l'a-ria van sull' on-de, sanno un cir-co-lo in-tre-cia-re che com-

l'a-ria van sull' on-de, sanno un cir-co-lo in-tre-cia-re che com-

prende e ter-ra e mar sanno un cir-col in-tre-cia-re che com-

prende e ter-ra e mar sanno un cir-col in-tre-cia-re che com-

prende e ter-ra e mar sanno un cir-col in-tre-cia-re che com-

*tr* *tr* *fff* *fff* *fff*

-prende e terra e mar sanno un cir\_col in\_trec\_cia\_re che com\_

-prende e terra e mar sanno un cir\_col in\_trec\_cia\_re che com\_

-prende e terra e mar sanno un cir\_col in\_trec\_cia\_re che com\_

-prende e terra e mar. *pp* Le so\_rel\_lo va\_ga\_bon\_de van per

-prende e terra e mar. *pp* Le so\_rel\_lo va\_ga\_bon\_de van per

-prende e terra e mar. *pp* Le so\_rel\_lo va\_ga\_bon\_de van per

*l*<sup>2</sup> a\_ria, van sull<sup>2</sup> on\_de, sanno un cir\_co lo in\_trec\_cia\_re che com\_

*l*<sup>2</sup> a\_ria, van sull<sup>2</sup> on\_de, sanno un cir\_co lo in\_trec\_cia\_re che com\_

*l*<sup>2</sup> a\_ria, van sull<sup>2</sup> on\_de, sanno un cir\_co lo in\_trec\_cia\_re che com\_

*tr* *tr* *leggero,* *tr* *tr*

*pp* *tr* *tr*

prende terra e mar. Le so - rel - le va - ga - bon - de van per

prende e terra e mar, Le so - rel - le va - ga - bon - de van per

prende e terra e mar, Le so - rel - le va - ga - bon - de van per

*legg.*

*tr* *tr*

Pa - ria, van sull' on - de, sanno un cir - co - lo in - trec - cia - re che com -

Pa - ria, van sull' on - de, sanno un cir - co - lo in - trec - cia - re che com -

Pa - ria, van sull' on - de, sanno un cir - co - lo in - trec - cia - re che com -

*ff* *pp*

prende e ter - ra e mar in - trec - ciar in - trec - ciar che com -

prende e ter - ra e mar in - trec - ciar in - trec - ciar che com -

prende e ter - ra e mar in - trec - ciar in - trec - ciar che com -

8<sup>a</sup>

*ff* *pp*

prende e terra e mar in-trec-ciar in-trec-ciar che com-

prende e terra e mar in-trec-ciar in-trec-ciar che com-

prende e terra e mar in-trec-ciar in-trec-ciar che com-

*string. a poco a poco.*  
 (Le streghe vanno attorno danzando)  
*staccato. ff*

prende e terra e mar. Le so-rel-le va-ga-bonde van per l'a-ria, van sull?

prende e terra e mar. Le so-rel-le va-ga-bonde van per l'a-ria, van sull?

prende e terra e mar. Le so-rel-le va-ga-bonde van per l'a-ria, van sull?

*ff string. a poco a poco.*

on-de, sanno un cir-colo intrec-cia-re che com-prende e terra e mar che com-

on-de, sanno un cir-colo intrec-cia-re che com-prende e terra e mar che com-

on-de, sanno un cir-colo intrec-cia-re che com-prende e terra e mar che com-

prende e terra e mar che com-prende e terra e mar e ter-ra e

prende e terra e mar che com-prende e terra e mar e ter-ra e

prende e terra e mar che com-prende e terra e mar e ter-ra e

mar e ter-ra e mar e terra e mar e terra e mar e terra e

mar e ter-ra e mar e terra e mar e terra e mar e terra e

mar e ter-ra e mar e terra e mar e terra e mar e terra e

mar e terra e mar.

mar e terra e mar.

mar e terra e mar.

## SCENA E DUETTO

»Due vaticini compiuti or sono»

N° 5.

SCENA II.

All.  
maestoso.

(M.M. ♩=104)

mf

MAC

Récit

Gior-no non vi - di mai si fiero e bel-lo!

BANCO

N°

MAC

(s'axcede delle  
pistocche)

Oh, chi saranno - stor?

BAN.

tanto glorio - so!

Chi sie - te voi? Di questo

mf ppp

BAN.

mon - do, o d'al - tra re - gione? Dir vi don - ne vor - re - i, ma - lo mi

pp

BAN.

MAC.

vie ta quel la sor - di - da bar - ba.

Or via par - la - te!

ppp

(M.M. 84=♩)

CORO DI STREGHE

And.<sup>te</sup> sostenuto.

in tono profetico.

Salve, o Mac-bet-to, di Gaudar

Sal ve, o Mac-bet-to, di Glamis si - - - re.

pp And.<sup>te</sup> sostenuto

(Macbeth trema)

Sal - ve, o Mac - bet - to, di Sco - zia re!

si - - - re!

BANCO.

(sotto voce a Macbeth)

Tremar vi fan-no co-si lie - ti au-gu-ri?

p

pp

ppp

ritardando

BAN. (alle streghe.)

Fa-vel-la-te a me pur, se non v'è scu-ro, cre-a-to-re fan-tas-tiche il fu-turo.

p

CORO DI STREGHE.

CORO DI STRUMENTI

Sal-ve!

Sal-ve!

*lo stesso tempo*

Sal-ve!

Men sa-rai di Mac-be - to eppur maggio - - -

*lo stesso tempo. pp*

non quanto lui, ma più di lui fe - li - - -

non re, ma di mo - nar - chi ge - ni - to - - - re!

*cel*

All.<sup>o</sup> (M.M. ♩=104.)

Mac\_bet\_to e Ban\_co vi - va - no! Banco e Machet\_to vi - va - no!  
 Mac\_bet\_to e Ban\_co vi - va - no! Banco e Machet\_to vi - va - no!  
 Mac\_bet\_to e Ban\_co vi - va - no! Banco e Machet\_to vi - va - no!

*tutte spariscono*

All.<sup>o</sup>

MAC. Recit. Va - nîr!....

MAC: (pensieroso) Saranno i figli tuo i so\_vranî! Ac\_centi ar-ca - ni!

BAN: E tu re pri di loro, Ac\_centi ar-ca - ni!

Largo. sotto voce.

Largo. pp

(Entrano i messaggeri del Re)

$\text{♩} = 126$ . 8<sup>a</sup>

*ff* All<sup>o</sup> risoluto

MESSAGGERI.

Pro Mac - bet - to, il tu - - o si - gno - re sir te - les - - se

MES.

MAC

di Cau - dore Ma quel si - re ancor vi - regge!

(con raccapriccio)

BAN.

BAN. Ω

Ab! . . . Ab! In -

No! per - cos - - so d'alla legge sotto il ceppo egli spi - rò

fer - - no il ver il ver par - lo! *morendo.*

*ppp*

(M. M. = ♩ = 50.)

And.<sup>te</sup> assai sos<sup>to</sup> (fra se, sotto voce, quasi con spavento.)

MAG.

Due va-ti - ci - ni compiuti or sono... mi si pro-

And.<sup>te</sup> assai sos<sup>to</sup>

*pp*

(con esclamazione)

- met - - te dal ter - zo un trono... Ma perchè sen - to riz-zarsi il

*p* (cupo)

(esclamando)

crine? Pensier di san - gue, d'òn-de sei na-to?... Al - la co -

(cupo)

(a voce aperta)

ro - na . che m'offre il fa - to la man ra - pa - ce non alzerò non alze-

*crest.*

MAG.

- ro.  
BAN.

(fra sotto voce e staccato)

Oh, come s'empie costui d'or-go - glio nella speran - za d'imre - gio

pp

MAG.

BAN.

Due va - ti - cini compi - ti or sono...

- so - glio!

Ma spesso l'empio spirito d'a-

MAG.

BAN.

mi si promette dal ter - zo un

- ver - no parla e'ingan - na vera - ci det - ti,

pp

MAG.

BAN.

tro - no .. mi si pro - met - - - - te mi si pro -

e ne ab-ban - do - - - - na poi ma le .. det - - - - ti -

*dim.*

met - - - te dalter - zo dalter - zo un tro-no ... Ah!

<sup>su</sup> quell'a bis - so che ci sea - vò e ne abban-do-na male-detti

*con voce piena*

Ma perche sen to rizzarsi il eri ne?..

maspresso l'em pio spir-to dà

*con slancio. stent.*

Pen - - sier di sangue d'on de sei na - to?..

-ver-no

parlae e'ingan na-vera - - ci

MAG: *Al - la - co - ro - na* *ch'em'offre il fa - to* *la man ra -*

BAN: *- det - ti,* *è ne ab - ban - do - na* *poi ma le det -*

MAG: *pa - ce non al ze - rò* *non al ze - rò* *la man* *la*

BAN: *- ti in quel abis - so* *che ci sca - vò* *ne abbando - na* *ma le -*

MESSAG: *Perche si fred - do n'udi Macbet*

MAG: *man* *la man rapa - ce non al - ze - rò* *la man* *la*

BAN: *- det - ti su quell'abisso* *che ci sca - vò* *ne abbando - na* *ma le -*

MAG: *to? Perche l'aspet - to non sereno?* *Perche si fred - do n'udi Macbet*

027.

*pp* *ppp*

man la man rapace non al-ze - rò la man non al - - ze -

*pp* *ppp*

det - ti in quell'abisso che ci sca - vò che ci che ci sca -

*pp* *ppp*

- to perchè l'aspet - to non sereno - no per - chè l'as - pet - to non se - re -

*p* *ppp*

*morendo.* *ff*

- rò no no non al - ze - - rò non alzerò non alzerò (Partono tutti)  
(Lentamente.)

*ff*

- vò che ci che ci sca vò che ci sca vò che ci sca vò.

*ff*

- non perchè l'aspet - to non se - re - no non se - re - no non se - re - no.

*ff*

*morendo.* *pp*

*pp*

**CORO DI STEGHE STRETTA DELL'INTRODUZIONE**

*„S'allontanarono! N'accozzereemo,,*

**N° 4.** Allegro. (Met. - 0. - 104.)

PIANO.

CORO DI STEGHE

- re - - - mo quando di ful - mini lo scroscio u - dremo.

- re - - - mo quando di ful - mini lo scroscio u - dremo.

- re - - - mo quando di ful - mini lo scroscio u - dremo.

S'allon-ta - na - rono!

S'allon-ta - na - rono!

S'allon-ta - na - rono!

Fug - giam, s'at - ten - - dan le sortia com - pie - re nel - la tre -

Fug - giam, s'at - ten - - dan le sortia com - pie - re nel - la tre -

Fug - giam, s'at - ten - - dan le sortia com - pie - re nel - la tre -

-genda. Mac-betto rie - dere ve-drem co-là,  
 -genda. Mac-betto rie - dere ve-drem co-là,  
 -genda. Mac-betto rie - dere ve-drem co-là,  
 e il nostro o-ra - - colo gli par-le - rà Mac - betto  
 e il nostro o-ra - - colo gli par-le - rà Mac - betto  
 e il nostro o-ra - - colo gli par-le - rà Mac - betto  
 rie - - dere ve - drem co - là e il nostro o-ra - - colo  
 rie - - dere ve - drem co - là e il nostro o-ra - - colo  
 rie - - dere ve - drem co - là e il nostro o-ra - - colo

*ff* *p* *f* *p* *f* *p*

caratteristico.

eli par - le - rà. Fug - giam fuggiam fuggiam fuggiam! s'at - ten - dan le

gli par - le - rà. Fug - giam fuggiam fuggiam fuggiam! s'at - ten - dan le

gli par - le - rà. Fug - giam fuggiam fuggiam fuggiam! s'at - ten - dan le

sor - ti a com - piere nel - la tre - genda. Fug - giam fug -

sor - ti a com - piere nel - la tre - genda. Fug - giam fug -

sor - ti a com - piere nel - la tre - genda. Fug - giam fug -

- giam fuggiam fuggiam sì fuggiam fug - giam fug - giam fug -

- giam fuggiam fuggiam sì fuggiam fug - giam fug - giam fug -

- giam fuggiam fuggiam sì fuggiam fug - giam fug - giam fug -

- giam fuggiam fuggiam sì fuggiam fug - giam fug - giam fug -

-giam fuggiam fug-giam si fuggiamfuggiam! Machet - to rie - dere ve -

-giam fuggiam fug-giam si fuggiamfuggiam! Machet - to rie - dere ve -

-giam fuggiam fug-giam si fuggiamfuggiam! Machet - to rie - dere ve -

-drem vedrem co - là vedrem co - là ed il nostro il nostro o -

-drem vedrem co - là vedrem co - là ed il nostro il nostro o -

-drem vedrem co - là vedrem co - là ed il nostro il nostro o -

-ra - co - lo gli par - le - - ra Machet - to rie - de-re ve -

-ra - co - lo gli par - le - - ra Machet - to rie - de-re ve -

-ra - co - lo gli par - le - - ra Machet - to rie - de-re ve -

-drem vedrem co-là vedrem co-là ed il nostro il nostro o-  
 -drem vedrem co-là vedrem co-là ed il nostro il nostro o-  
 -drem vedrem co-là vedrem co-là ed il nostro il nostro o-

*pp*

-ra - co - lo gli par - - le - - ra . Fug - giam fug -  
 -ra - co - lo gli par - - le - - ra . Fug - giam fug -  
 -ra - co - lo gli par - - le - - ra . Fug - giam fug -

*ff* string a poco.

-giam fuggiam fug-giam fuggiam fug-giam fug-giam fug-giam fug-giam  
 -giam fuggiam fug-giam fuggiam fug-giam fug-giam fug-giam fug-giam  
 -giam fuggiam fug-giam fuggiam fug-giam fug-giam fug-giam fug-giam

- giam fug - giam fug - giam fuggiam fug - giam fug - - -  
 - giam fug - giam fug - giam fuggiam fug - giam fug - - -  
 - giam fug - giam fug - giam fuggiam fug - giam fug - - -

string:

- giam fug - - giam fuggiam fug - giam fuggiam fug - giam!  
 - giam fug - - giam fuggiam fug - giam fuggiam fug - giam!  
 - giam fug - - giam fuggiam fug - giam fuggiam fug - giam!

## SCENA E CAVATINA

N.º 5. ATTO I. SCENA V. „Vieni! t'affretta,,

Allegro, Met. =  $\text{♩} = 92$ .

PIANO.

Lady Macbeth sorte leggendo una lettera.

*ff* *pp*

LADY.

*Nel dì della vittoria io le incontrai: stupito io n'era*

*ppp*

*per le udite cose; quando i nunzi del re mi salutaro sir di Caudore; caticinio uscito*

*dalle veggenti stesse che perdissero un serto al capo mio. Racchiudi in cor questo segreto, ad*

*dio. Ambizioso spirito tu sei Mac-bet - to... alla grandezza a-neli... ma sarai tu mal-*

-vagio? Pien di mis-

to - fat - - ti è il cal - - le del - la po - tenza, e mal per lui ch'è il

3 3 piede dubito so vi pone, e retro-ce - - - del!

p.

Andantino (Met: ♩ = 72.)  
LADY.

grandioso.

Vie - - ni! affret - ta! Ac - cen - de - re ti

vo' quel fred - do co - - re! l'au - dace impre - sa a

com - - pie - re io ti da - rò va - -

- lo - re io ti darò va - lo - - re da - rò... va -

- b - re Di Sco - - zia a te a te promet - to - no  
 le profe - tes - se un - tro - - no... che tar - di? Accet - ta il  
 do - no, a - scendi - - vi a re - gnar a - scen - - di - via re -  
 - gnar, ac - cel - ta ac - cet - ta il do - no, a - scendi - vi a re -

Dynamics: *p*, *p*, *cres.*, *pp*, *cres poco a poco.*, *ppp*, *ff*, *pp*, *ff*.  
 Performance markings: *V*, *Allegro*, *3*, *3*, *3*, *3*.

-gnar. Che tardi? Che tardi? Accet - tai il do - - no, a - scendi a -

*pp*

- scendi ascen - di vi re gnar; che tardi? Accetta il do - no, ascendi vi re -

*ppp*

-gnar; che tardi? Accetta il do - no, ascen - di vi a re - gnar. Che tar - di? Che tar -

*ppp*

- di? A - - - - - ascendi vi a re - gnar.

*ppp*

Allegro. (Met.  $\text{♩} = 96.$ )

SCENA VI.

(Entra un Servo.)

SERVO.

LADY.

Al ca-der della serailre qui giun-ge. Che di? Machtetto è

LADY.

SERVO.

seco? Ei l'accom-pa-gna. La nuova donna è cer-ta.

LADY. a piacere.

(il servo parte.)

Tro-vi acco-glienza quale un re si mer-ta.

LADY. SCENA VII.

a piacere.

Dun-ca-no sa-ra

tutta forza.

qui?..

Qui?..

Qui la not - te?..

Allegro maestoso (Met:  $\text{♩} = 104$ ) poco - - a - poco. *cres:*

LADY.

Or tut - - ti sor-ge - - te, mi-ni - - stri infer-

- na - - li, che al san - - gue in-co-ra - - te, spin-ge - - te i mor-

Musical score for the fifth system, featuring a vocal line and piano accompaniment.

-ta - - - li, che al san - gue inco - ra - te i mor - ta -

li! Tu, not - te, ne av - vol - gi di

*pp* sotto voce

te - ne bra im - mo - ta, qual pet - - - to per - co - ta non

con slancio.

veg - ga il pu - gna - - - le, qual pet - - - to per -

con forza.

- co - ta non veg - ga non veg - ga il pugnol, qual pet - to per -

*pp*

- co - ta non Veg - ga no no non Veg -

gail pugal.

**Allegro maestoso** (Met.  $\text{♩} = 104 =$ )

LADY.

*poco.*

*a poco.*

*cres.*

Or tu - ti sorge - te, mi - ni - stri infer -

*ff*

-na - li, che al san - gue in co - ra - - te, spinge - - te i mor -

- ta - - - - li, che al san - gue in co - ra - te i mor - ta -

*pp* sotto voce.

- li! Tu, not - te, ne av - vol - gi di

*pp*

con slancio.

te - nebra im - mor - ta; qual pet - - to perco - - ta non

con forza.

veg - ga il pu - gna - le, qual pet - - to per -

- en - ta non veg - ga non veg - gail pu - gnal, qual pet - to per -

- co - ta non veg - ga no no non veg -

- - - gail pu - gnal non veg - ga non

veg - ga il pu - gnal, il pu - gnal non

ve - - ga non veg - ga il pu - gnal il pu -

- gnal no no non veg - ga il pu - gnal

pu - gnal .

SCENA E MARCIA.

„Oh donna mia!“

N.º 6.

Recit.

MACBETH.

Oh donna

PIANO.

LADY MACBETH.

MAG:

LADY.

mia! Caudore!

Fra pocoil re ve-dra-i... E parti-

MAG:

LADY.

MAG:

ra? Domani. Mai nonci re-chi so-leun tal do-ma-ni. Che

LADY.

MAG:

LADY.

parli? E non in-ten-di? In-tendo, in-ten-do! Orhene?..

MAG:

LADY.

E se fallis-seil colpo? Non falli-ra: se-tu non tre-mi.

All.<sup>o</sup> risoluto. (Met: ♩ = 126 =)

Musica interna e in lontananza.

Il re!

LADY.

Lieto or lo vieni lieto or lo vie ni ad incontrar con

Récit.

(partono.) Musica villereccia, la quale avanzando a poco a poco annuncia l'arrivo del re.

me.  
Più vicina.

mf 1<sup>o</sup> Tempo

Egli trapassa accompagnato da Banco, Macduff, Malcolm, Macbeth, Lady Macbeth, e seguito.

ancor più vicina.

8<sup>a</sup>

8<sup>a</sup>

mf

8<sup>b</sup>

8<sup>c</sup>

mf

8<sup>a</sup>

8<sup>a</sup>

## GRAN SCENA E DUETTO

„Fatal miadonna un morore,,

N° 7.

Recitativo. (adun seroo.)  
parlante.

MACBETH.

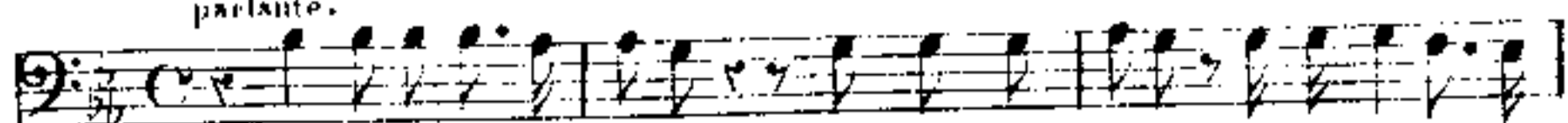

Sappia la sposa mia, che pronta appena lamiatazza not-

PIANO.

(il servo parte.)

turna, vo'chemto-co di squilla a me lo avvi-si.

Adagio.

Tutto questo duetto dovrà esser detto dai cantanti tutto voce, e cupa, ad eccezione di alcune frasi, in cui si sarà

Allegro (Met: ♩ = 126 =)

marcato a voce spiegata.

Mi si affaccia impu-

Allegro (Met:  $\text{♩} = 84 =$ )

- gna - va!... Or - ren - da im - ma - - - - - go!

*morendo.*

***Allegro.***

Sol - co san - gui - gno la tua la - ma ir - ri - ga!.. Ma nulla e - siste an -

*Adagio.*

*colla parte.*

co - ra... il soleruento mi - o pensier le da forma, e co - me

ve - ra mi presenta allo sguardo u - na chi - me - - - - - ra. . .

*Andante.*

(Met:  $\text{♩} = 72 =$ )

*Andante.*

***ppp***

*misterioso.*

Sulla me - tà del

***ppp***

mondo or morte è la na-tu-ra: or l'as-sas-si-no come fan-

-tasma per l'ombre si striscia: **Allegro.** or consuman le

**Allegro. (Met: ♩ = 100 =)**

streghe i lor misteri **Grave.** Immo-bil terra! a' pas-si miei sta

**Grave. ppp**

(odesi un tocco di campana.)

mu-ta! E de-ci-so... quel bronzo e con in vi-ta! Non udir-lo, Dun-

(a voce spiegata.)

cano! E squillo e-ter-no che nel Cie-lo ti chiama o nell'In-fer-

(entra nella stanza del re.)

**-no!**  
**Allegro (Met:  $\text{♩} = 100 =$ )**

SCENA XII/ entra Lady

LADY. *Récit. sempre sotto voce.*

Regna il son-no su tutti... Oh qual lamento!

(Macbeth sola lentamente.)

*pp*  
 lamentoso.

MAGB: (di dentro.) Lady. *presto.*

Ri-sponde il gufo al suo lugubre addio! Chiv'ha? Che'ifossedilet argou...

(Macbeth barcolando e stralotto con un pugnale in mano.)

scito priadelecolpomortal!...

**Allegro.**

*p*

MAGB. *con voce soffocata e lento.* MACBETH. *(Si avvicina a Lady, e le dice sotto voce.)*

Tut-to è fi-no-to!

Allegro (Met: ♩ = 88 =)

Fa-tal-mia donna! un mor-more, com'

*pp*

LADY.

MACB.

Del gu-fo udii lo stri-de-re... Te-  
io non in-ten-de - sti?

ste che mai di-ce - sti? Di-an - zi udirti

I - o!

parvemi... Sì!

Mentre io scende\_a? Di, nella stanza at-

Il regal figlio.... a voce aperta. (guardandosi le mani)

ti-gua chi dorme? Oh vista, oh vista or-

Storna da questo il ci-glio...

-ri - bi-le! Oh vista or-ribile! oh vista or-

L'ora sotto voce.

ri-bile! Nel sonno udii che o-ra - va - no

The fourth system concludes the page with the vocal line lyrics 'ri-bile! Nel sonno udii che o-ra - va - no'. The piano accompaniment features a 'pp dolciss.' marking.

i corti-giani, e, Di - o sempre assista ei dis-se-ro.

Amen dir volli anch' i - o, ma la parola in-do-cile ge-lò sui labbri

LADY.

Folli-e! Folli-e!  
 miei. Per-chè, perchè ri-pe-te-re quell' a-men non po-

Fol - lie! fol - lie che sperdono i pri - mi  
 -tei? Perchè perchè

*pp*

ra - i del di, fol - li - e chesperdono i pri - mi - ra - i del di, folli -

perchè nonpo - tei perchè perchè perchè nonpo - tei non po -

*morendo.*

e! folli - e!

tei nonpo - tei?

**MACBETH. Andantino. (Met. ♩ = 80 =)**

*passa lunga.*

Al - lor questa voce m'in - te - sinel petto. a - vrai perguancia - li sol

ve - pri, o Machet - - - to! Il sonno per sempre, Gla - mis, ac - ci

LADY.

- de - - - sti! Non v'è che vi - gi - li - a, Cau - do - re, per te! Ma

dimmi, altra vo - ce non parti d'ù - dire? Sei va - no, o Mac - - bet - to, ma

*pp* *p* *m.d.* *m.d.*

*ppp*

privo d'ar - - di - re; Gla - mis, a mezz' o - pra va -

*m.d.* *m.d.* *m.d.* *m.d.*

- cilli, t'ar - resti; fan - ciul va - ni - - to - so, Cau -

*m.d.* *m.d.* *m.d.* *m.d.*

LADY.

-dore, tu se? (La voce spiegata.)

MAGB:

Com' an - ge - li d'i - ra, vendet - ta tuo - nar - mi u -

*m.d.* *pp.*

sotto voce e staccato.

(Quell'a - nima trema, com -

- dro di Dun - ca - no le san - te vir - tu .

*pp.*

- bat - te, de - li - ra... Chi, mai lo di - rebbe l'in - vit - to che

Ven -

sotto voce.

fu! Chi mai lo di- rebbe l'invit- to che fu!

- det - ta tuonar- mi, com'an - ge- li d'i - ra, u- drò di Dun-

De- li- ra si de- li- ra si combat- te, de- li- ra, tre- ma, de-

ca - no le san - te vir- tu: *allarg. dim.*

la voce spiegata.

*allarg. dim.*

- lira. *staccato.* Chi mai lo di- reb- be lo di-

an - ge- li d'i - ra, ven- det - ta tuo- nar - mi u-

reb - be l'in - vit - to che fu l'in - vit - to che fu! chimai chi  
 - dro di Dun - ca - no le san - te vir - tu. Ven -

ma - i chi lo di - rebbe chi chi mai chi lo di - rebbe chimai chi  
 del - ta tuo - narmi, com' an - ge - li d'ira, u -

ma - i chi lo di - rebbe l'in - vit - to che fu chi lo di - reb -  
 dro u - dro di Dun - cano le san - te vir - tu le san -

- be l'in - vit - to che fu! .....

- te vir - tu .....

*morendo*

LADY. Allegro. (Met. ♩ = 88 =)

Il pu-gnal là ripor-tate... le sue guardie insangui-

MAGB:  
nate... Che l'ac-cusa in lor ri-cada lo co-là?... Non pos-so en-

LADY. (Strappa il ferro dalle mani di Macbeth, ed entra nelle stanze del re.)  
-trar! Dammi il ferro.

MAGB: a piacere. (si guarda le mani.)

SCENA XIV.

O-gni ro-more mi spaventa!  
(bussano forte alla porta del castello.)

MAGB: a piacere. tutta forza a voce spieg:  
Oh que-sta mano!... non potrebbe l'oceano queste mani a me lavar!

col canto.

SCENA XV. LADY.

Ve! le ma - ni ho lorde anch'io. Poco spruzzo e monde

(battono di nuovo) MAGB: *be e e*  
 son. L'opran ch'essa andiam o - bli-o... O-di tu?

(Mot.  $\text{♩} = 120 =$ )  
 LADY. Presto *sotto voce.*  
 raddoppia il suon! Vien! ve inial trove, ogni so - spet - to rino -  
 pausa lunga. *pp* Presto *sotto voce.*

MAGB: *be e e*  
 viandall'ucci so - re: tornain te, fa cor, Macbetto! non ti vinca un vil timor. Deh po -

*be e e*  
 tessi il mio de - lit - to dalla men - te can - cel - lar! deh - sa -

No, non ti vin- ca un vil ti- mor no no  
pes- si, o re tra- fit- to, l'al- to

no no no no non..... ti vin- ca un vil ti-  
son- no a te a te a te spez- zar l'al- to son- no spez-

- mor no non ti vinca un vil ti- mor un vil ti- mor non ti vinca un vil ti-  
- zar deh dehsa- pessi l'alto sonno a te spez- zar deh dehsa- pessi l'alto

*pp*

-mor un vil ti - mor no non ti vin - ea un

*pp*

sonno a te spez - zar a te spez - zar a

*pp* *pp* *ppp*

(Macbeth è trascinato via da Lady)

*pp*

vil ti - mor vie - ni vie - ni vien vien

*pp*

te spez - zar spez - zar spez - zar spez - zar

*ppp*

vie - - ni!

spez - - zar!

*pp* *ppp* *allargando*

SCENA E SESTETTO FINALE.

„Erhiude in ferno,“

Nº 8.

Allegro. Met: ♩ = 120 =

PIANO.

MACDUFF.

Récit.

Di destar - lo per tempo il re m'impose;

MACD.

(Entra nelle stanze del re.)

e di già tar - da è l'u - ra. Qui m'attende - te, o Banco.

BANCO.

Largo (Met: ♩ = 54 =)

Oh qual orren - - - da

not - - - te! Per l'a - - - er

cie - co la - men - tose vo - - - - ci,

The second system continues the vocal line with lyrics 'cie - co la - men - tose vo - - - - ci,'. The piano accompaniment maintains its complex, rhythmic structure.

vo - - - - ci s'u-di - - - an di

The third system shows the vocal line with lyrics 'vo - - - - ci s'u-di - - - an di'. The piano accompaniment continues with similar textures.

mor - te... ge - mea cu - - po l'angel de' tristiau

The fourth system features the vocal line with lyrics 'mor - te... ge - mea cu - - po l'angel de' tristiau'. The piano accompaniment continues with dense textures.

-gu - - ri, e della ter - - - ra si sen -

The fifth system concludes the vocal line with lyrics '-gu - - ri, e della ter - - - ra si sen -'. The piano accompaniment continues with dense textures.

-ti il tre-

*pp*

(Macduff entra)

mo - - - - - re!

All'agitato. (Met:  $\text{♩} = 88 =$ )

*pp*

duo

agitatissimo.) MACDUFF.

Or - rore! or-rore! or-ro-re!

*p*

BANCO.

Che avvenne mai?

*p*

*pp*

MACDUFF. (affannoso.)

La... la... den-tro contem-

*p*

-pla - te voi stesso... io dir nol pos - so!

BANGO. (entra precipitoso nella stanza del re.)

MACDUFF.

Corre - te so -

MACD.

la!... Tutti accor - re - te,

MACD.

Entrano frettolosi Macbeth, Lady, Malcolmo, Dama di Lady e Servi.)

tutti! Oh de - litto! Oh de -

MACD.

lit - to! Oh tra - di - mento!

LADY MACBETH.

MAGBETH. Qual su - bito scom - pi - glio? BANCÒ. (entra in scena.)

MAGBETH. Qual su - bito scom - pi - glio? Oh noi per -

LADY. Che fu? Par -

DAMA. Che fu? Par -

MALCOLMO. Che fu? Par -

MAGBETH. Che fu? Par -

BANCÒ. - du - - ti!

DONNE. Che fu? Par -

UOMINI. Che fu? Par -

UOMINI. Che fu? Par -

L  
- la - te. Che seguit di stra - no?

D  
- la - te. Che seguit di stra - no?

W.<sup>mo</sup>  
- la - te. Che seguit di stra - no?

W.<sup>ba</sup>  
- la - te. Che seguit di stra - no?

R  
- la - te. Che seguit di stra - no?

- la - te. Che seguit di stra - no?

- la - te. Che seguit di stra - no?

- la - te. Che seguit di stra - no?

RANGO.

(CORO)

E mor - - to as - sas - - si - na - to il re Dun -

pp

Adagio.

LADY. (stupore universale.) tutti forza.

DAMA.

MAGDUFF.

MALCOLMO.

MACBETH.

BANGO.

Adagio (Met: ♩ = 60 =)

tutta forza, **fff**

Timpani.

Musical score for Timpani, showing rhythmic patterns and dynamics.

*ff*

I. *fiam - - - me le tue fiam - - - - -*

*ff*

II. *fiam - - - me le tue fiam - - - - -*

*ff*

M. *fiam - - - me le tue fiam - me disce - da - no, o*

*ff*

M. *fiam - - - me le tue fiam - me disce - da - no, o*

*ff*

M. *fiam - - - me le tue fiam - me disce - da - no, o*

*ff*

B. *fiam - - - me le tue fiam - me disce - da - no, o*

*fiam - - - me le tue fiam - me disce - da - no, o*

*fiam - - - me le tue fiam - me disce - da - no, o*

*fiam - - - me le tue fiam - me disce - da - no, o*

*fiam - - - me le tue fiam - me disce - da - no, o*

Di - o, che ne' cuo-ri pe - ne - tri;

Di - o, che ne' cuo-ri pe - ne - tri;

Di - o, che ne' cuo-ri pe - ne - tri;

*pp*  
O gran Dio, che ne' cuo - ri pe -

Di - o, che ne' cuo-ri pe - ne - tri;

*pp*  
O gran Dio, che ne' cuo - ri pe -

*pp*  
O gran Dio, che ne' cuo - ri pe -

*pp*  
O gran Dio, che ne' cuo - ri pe -

Tu ne as - si - sti, in te so - lo fi - dia - mo;

Tu ne as - si - sti, in te so - lo fi - dia - mo;

Tu ne as - si - sti, in te so - lo fi - dia - mo;

ne - tri,

Tu ne as - si - sti, in te solo in te solo fi -

Tu ne as - si - sti, in te so - lo fi - dia - mo;

ne - tri,

Tu ne as - si - sti, in te solo in te solo fi -

ne - tri,

Tu ne as - si - sti, in te solo in te solo fi -

ne - tri,

Tu ne as - si - sti, in te solo in te solo fi -

ne - tri,

Tu ne as - si - sti, in te solo in te solo fi -

L. *ff* *pp* *ppp morendo.* *pp*

- ciar del - le te - ne - bre a squar - ciar il vel. O gran

B. *ff* *pp* *ppp* *pp*

- ciar del - le te - ne - bre a squar - ciar il vel. O gran

M.F. *ff* *pp* *ppp* *pp*

- ciar del - le te - ne - bre a squar - ciar il vel. O gran

M.U. *ff* *pp* *ppp* *pp*

del - le te - ne - bre a squar - ciar il vel. O gran

Mb. *ff* *pp* *ppp* *pp*

- ciar del - le te - ne - bre a squar - ciar il vel. O gran

B. *f* *ff* *pp* *ppp* *pp*

del - le te - ne - bre a squar - ciar il vel. O gran

*ff* *pp* *ppp*

del - le te - ne - bre a squar - ciar il vel.

*ff* *pp* *ppp*

del - le te - ne - bre a squar - ciar il vel.

*ff* *pp* *ppp*

del - le te - ne - bre a squar - ciar il vel.

*p* Timpano.

S.  
 dia-mo, a squarcia - re il ve - - lo a squar  
 A.  
 dia-mo, a squarcia - re il ve - - lo a squar  
 M.  
 dia-mo, a squarcia - re il ve - - lo a squar  
 M.  
 dia-mo, a squarcia - re il ve - - lo a squar  
 B.  
 dia-mo, da te lu - me cer - chiam a squarcia - re il ve - - lo a squar  
 B.  
 dia-mo, da te lu - me cer - chiam a squarcia - re il ve - - lo a squar  
 O gran Di - o! Il ve - - lo a squar  
 O gran Di - o! Il ve - - lo a squar  
 O gran Di - o! Il ve - - lo a squar

*tracca.*  
*p*  
*ff*  
*con forza.*  
*ff*

*dim.* *p* *cresc.* *f*  
 L. - ciar a squarcia a squarcia del - le te - nebre a squarcia - - re il  
*p* *f*  
 D. - ciar a squarcia a squarcia del - le te - nebre a squarcia - - re il  
*p* *f*  
 M<sup>1</sup> - ciar a squarcia a squarcia del - le te - nebre a squarcia squarcia - re il  
*p* *f*  
 M<sup>2</sup> - ciar a squarcia a squarcia del - le te - nebre a squarcia squarcia - re il  
*p* *f*  
 M<sup>3</sup> - ciar a squarcia a squarcia del - le te - nebre a squarcia squarcia - re il  
*p* *f*  
 B. - ciar a squarcia a squarcia del - le te - nebre a squarcia squarcia - re il  
*f*  
 - ciar squarcia squarcia - re il  
*f*  
 - ciar squarcia squarcia - re il  
*f*  
 - ciar squarcia squarcia - re il

*grandioso.*

L. *vel.* L'ira tu - - - a Pi-ra tu - - a formi-  
 D. *vel.* L'ira tu - - - a Pi-ra tu - - a formi-  
 MII. *vel.* L'ira tu - - - a Pi-ra tu - - a formi-  
 MII. *vel.* L'ira tu - - - a Pi-ra tu - - a formi-  
 MII. *vel.* L'ira tu - - - a Pi-ra tu - - a formi-  
*vel.* L'ira tu - - - a Pi-ra tu - - a formi-  
*vel.* L'ira tu - - - a Pi-ra tu - - a formi-  
*vel.* L'ira tu - - - a Pi-ra tu - - a formi-  
*vel.* L'ira tu - - - a Pi-ra tu - - a formi-  
*vel.* L'ira tu - - - a Pi-ra tu - - a formi-  
*p* 2

- da - bi - le e pron - - ta colga l'em - - pio col-ga

- da - bi - le e pron - - ta colga l'em - - pio col-ga

- da - bi - le e pron - - ta colga l'em - - pio col-ga

- da - bi - le e pron - - ta colga l'em - - pio col-ga

- da - bi - le e pron - - ta colga l'em - - pio col-ga

- da - bi - le e pron - - ta colga l'em - - pio col-ga

- da - bi - le e pron - - ta colga l'em - - pio col-ga

- da - bi - le e pron - - ta colga l'em - - pio col-ga

- da - bi - le e pron - - ta colga l'em - - pio col-ga

- da - bi - le e pron - - ta colga l'em - - pio col-ga

S.  
 l'em - - pio, o fa-tal fa-tal puni-tor, e vi  
 A.  
 l'em - - pio, o fa-tal fa-tal puni-tor,  
 M1  
 l'em - - pio, o fa-tal fa-tal 'puni-tor, e vi  
 M2  
 l'em - - pio, o fa-tal fa-tal pun-tor,  
 M3  
 l'em - - pio, o fa-tal fa-tal puni-tor, e vi stan - pa  
 B.  
 l'em - - pio, o fa-tal fa-tal puni-tor, e vi stan - pa  
 l'em - - pio, o fa-tal fa-tal pun-tor,  
 l'em - - pio, o fa-tal fa-tal puni-tor,  
 l'em - - pio, o fa-tal fa-tal puni-tor,  
 Ped.

S.

stan - - - pa sul vol - - - to l'impron - ta che stan -

A.

fa - - - - - tal pu-ni-tor che stan -

T.

stan - - - pa sul vol - - - to l'impron - ta che stan -

P.

che stan - - -

B.

e vi stan - pa sul vol - to l'impron - ta che stan -

Fg.

e vi stan - pa sul vol - to l'impron - ta che stan -

Cl.

che stan - - -

Fl.

che stan - - -

Fg.

che stan - - -

P.

S. - pa - sti stampa - sti stamp - sti sul pri - moucci - sor col - ga

A. - pa - sti stampa - sti stamp - sti sul pri - moucci - sor col - ga

T. - pa - sti stampa - sti stamp - sti sul pri - moucci - sor col - ga

M<sup>vo</sup> - pa - - sti sul pri - mo ue - ei - sor col - ga

M<sup>th</sup> - pa - - sti sul pri - mo ue - ei - sor col - ga

B. - pa - - sti sul pri - mo ue - ei - sor col - ga

- pa - - sti sul pri - mo ue - ei - sor col - ga

- pa - - sti sul pri - mo ue - ei - sor col - ga

*pp*

S.  
l'em - - pio col-ga l'em - - pio o fa-tal fa-tal puni-

A.  
l'em - - pio col-ga l'em - - pio o fa-tal fa-tal puni-

Msf.  
l'em - - pio col-ga l'em - - pio o fa-tal fa-tal puni-

M.  
l'em - - pio col-ga l'em - - pio o fa-tal fa-tal puni-

V.  
l'em - - pio col-ga l'em - - pio o fa-tal fa-tal puni-

V.  
l'em - - pio col-ga l'em - - pio o fa-tal fa-tal puni-

B.  
l'em - - pio col-ga l'em - - pio o fa-tal fa-tal puni-

l'em - - pio col-ga l'em - - pio o fa-tal fa-tal puni-

I. - tor, e vi stan - pa sul vol - to l'im  
 D. - tor, fa - tal pu-ni-  
 M.F. - tor, e vi stan - pa sul vol - to l'im  
 M.C. - tor,  
 M.L. - tor, e vi stan - pa e vi stan - pa sul vol - to l'im  
 B. - tor, e vi stan - pa e vi stan - pa sul vol - to l'im  
 - tor,  
 - tor,  
 - tor,  
 Ped. Ped. cresc. Ped.

L. *f* - pron - ta che stam - pa - - sti stampa - - sti stam -  
 D. *f* - tor che stam - pa - - sti stampa - - sti stam -  
 M<sup>c</sup> *f* - pron - ta che stam - pa - - sti stampa - - sti stam -  
 M<sup>o</sup> *f* che stam - - - pa - - - sti sul  
 M<sup>o</sup> *f* - pron - - ta che stam - pa - - - sti sul  
 B. *f* - pron - - ta che stam - pa - - - sti sul  
*f* che stam - - - pa - - - sti sul  
*f* che stam - - - pa - - - sti sul  
*f* che stam - - - pa - - - sti sul  
 Ped. Ped. Ped. Ped.

Allegro.

*f*

T.

pa - - sti sul pri - mo ueci - sor sul pri - mo ue - ci -

D.

pa - - sti sul pri - mo ueci - sor sul pri - mo ue - ci -

M.

pa - - sti sul pri - mo ueci - sor sul pri - mo ue - ci -

M.

pri - - - mo ue - ci - - sor sul pri - mo ue - ci -

M.

pri - - - mo ue - - ci - sor sul pri - mo ue - ci -

B.

pri - - - mo ue - - ci - sor sul pri - mo ue - ci -

pri - - - mo ue - - ci - sor sul pri - mo ue - ci -

pri - - - mo ue - ci - - sor sul pri - mo ue - ci -

pri - - - mo ue - - ci - sor sul pri - mo ue - ci -

Allegro. (M. M. 92 =  $\text{♩}$ )

*ff* tutta forza.

- sor sul pri - mo ue-ci - sor che stan - pa-sti stan -

- sor sul pri - mo ue-ci - sor che stan - pa-sti stan -

- sor sul pri - mo ue-ci - sor che stan - pa-sti stan -

- sor sul pri - mo ue-ci - sor che stan - pa-sti stan -

- sor sul pri - mo ue-ci - sor che stan - pa-sti stan -

- sor sul pri - mo ue-ci - sor che stan - pa-sti stan -

- sor sul pri - mo ue-ci - sor che stan - pa-sti stan -

- sor sul pri - mo ue-ci - sor che stan - pa-sti stan -

- sor sul pri - mo ue-ci - sor che stan - pa-sti stan -

- sor sul pri - mo ue-ci - sor che stan - pa-sti stan -

- sor sul pri - mo ue-ci - sor che stan - pa-sti stan -

- pa - - sti sul pri - mo ue - ci - sor sul pri - mo ueci -

- pa - - sti sul pri - mo ue - ci - sor sul pri - mo ueci -

- pa - - sti sul pri - mo ueci - sor sul pri - mo ueci -

- pa - sti sul pri - mo ue - ci - sor sul pri - mo ueci -

- pa - sti sul pri - mo ue - ci - sor sul pri - mo ueci -

- pa - sti sul pri - mo ue - ci - sor sul pri - mo ueci -

- pa - sti sul pri - mo ue - ci - sor sul pri - mo ueci -

- pa - sti sul pri - mo ue - ci - sor sul pri - mo ueci -

- sor sul pri - mo ue-ci - sor che stan-pa-sti stan -

- sor sul pri - mo ue-ci - sor che stan-pa-sti stan -

- sor sul pri - mo ue-ci - sor che stan-pa-sti stan -

- sor sul pri - mo ue-ci - sor che stan-pa-sti stan -

- sor sul pri - mo ue-ci - sor che stan-pa-sti stan -

- sor sul pri - mo ue-ci - sor che stan-pa-sti stan -

- sor sul pri - mo ue-ci - sor che stan-pa-sti stan -

- sor sul pri - mo ue-ci - sor che stan-pa-sti stan -

- sor sul pri - mo ue-ci - sor che stan-pa-sti stan -

- sor sul pri - mo ue-ci - sor che stan-pa-sti stan -

L.   
 - pa - - - sti sul pri - mo ue - ei - sor ue - ei - sor ue - ei -

D.   
 - pa - - - sti sul pri - mo ue - ei - sor ue - ei - sor u - ei -

M<sup>o</sup>   
 - pa - - - sti sul pri - mo ue - ei - sor ue - ei - sor ue - ei -

M<sup>o</sup>   
 - pa - - sti sul pri - mo ue - ei - sor ue - ei - sor ue - ei -

M<sup>o</sup>   
 - pa - - sti sul pri - mo ue - ei - sor ue - ei - sor ue - ei -

B.   
 - pa - - sti sul pri - mo ue - ei - sor ue - ei - sor ue - ei -

- pa - - sti sul pri - mo ue - ei - sor ue - ei - sor ue - ei -

- pa - - sti sul pri - mo ue - ei - sor ue - ei - sor ue - ei -

- pa - - sti sul pri - mo ue - ei - sor ue - ei - sor ue - ei -

*tutti forza*

in te fi - diam fi - - - diam.

in te fi - diam fi - - - diam.

in te fi - diam fi - - - diam.

in te fi - diam fi - - - diam.

in te fi - diam fi - - - diam.

in te in te fi - diam.

in te in te fi - diam.

in te in te fi - diam.

in te in te fi - diam.

in te in te fi - diam.

in te in te fi - diam.

in te in te fi - diam.

in te in te fi - diam.

FINE DELL' ATTO PRIMO.

B. C. I.

SCENA ED ARIA

Trionfi! securi al fine,,

Nº 9.

Largo

Allegro (M. M. = 88.)

The third system continues the piano introduction. The right hand has a melodic line with some grace notes and slurs. The left hand continues with a steady accompaniment.

The fourth system continues the piano introduction. The right hand has a melodic line with some grace notes and slurs. The left hand continues with a steady accompaniment.

LADY.

Perchè mi sfuggi, e fi- so ognor ti

veg-go in impensier pro-fondo?

Il fatto è irre - pa - ca - - bi -

The second line of the vocal part and piano accompaniment. The vocal line continues with a melodic phrase. The piano accompaniment provides a steady accompaniment.

- te!  
 Ve - ra - ci parlar le ma - liarde e re - tu - so - i! II

fi - glio di Duncan, per l'improv - visa sua fugga in Iughil - terra parri - ci - da fu

det - to, e vuoto il soglio a te la - scio  
 MACBETH.  
 Ma le spiritali donne Ban - co padre di

MAG.  
 re - gi han pro - fe - ta - to... Dunque i suoi fi - gli re - gne -

LADY.

MAC

-ran?

Dunca-noper co-stor sa-rà spen - - to?

Egli e suo fi-glio vi-vono è ver...

Ah

Mavi-ta immor-ta-le non hanno...

si, non l'hanno!

For-za è cha scor-ra un al-tro sangue, o don - - -

*sotto voce ed assai lento.*

Dove? Quando?

Immoto sarai tu nel tuo di-

-na!

Al ve-nir di que-sta-not-te.

so-gno? *prima Danza.*  
 MAG. (deciso)

Ban - ca! l'eterni - tà t'apre il suo re - -

*pauca lunga.*

(Macheth parte precipitoso) SCENA II.

- gno *Allegro giusto.*

*ff* *p* *cresc.*

LADY MACBETH. *3* *b2* *All<sup>o</sup> brillante.*

*8<sup>a</sup>* *Tri-on - fai!* *All<sup>o</sup> brillante.*

(M. M. - 112.)

Tri - on - fai! se cu ri al fi - ne preme reni de Scozia il

tro no Or di - ssi - do il tam po il tuo no le sue ha - si a ro ves

- cair a ro - vesciar. Tra ni - sfat - - ti fuqraha

fi - - ne se unni-sfat - - to le fu cul - - la, la re - gal corona è

nul - la e nulla e nulla se può in ca - po va - cil - lar! è nul - -

- la è nul - - la se può va - cil - lar! è nul - - la è nul - -

- la se può va - cil - lar!

ff

Tri - on

p

- fai! se - curi al - fi - - ne preme - ren di Scozia il - tro - - no. Or di -

- sfi - do il lampo, il tuo - no le sue ba - si a ro - ves - ciar -

- a ro ves-ciar. Trami-sfat - ti Poprahafi - ne scummisfat - to letu

cul - - la, la re - gal - - corona è nulla è nulla e nulla se può in

ca - po va - cil - lar! è nul la è nul - - la se può va cil-

lar! è nul - - la è nul - - la se può va-cil lar!

può va cil

8<sup>a</sup> lar! è nul - la e nul - la se

10<sup>a</sup> pùò va - cil - lar! è - - nul - - la e nul - -

12<sup>a</sup> - la nul - - la nul - - la

14<sup>a</sup> nul - - - la

The fourth system continues with the vocal line and piano accompaniment. The piano part has a dense texture with many notes in the right hand.

The fifth system shows the piano accompaniment continuing with a complex texture of notes in both hands, leading to the end of the piece.

CORO DI SICARJ

„Chi v'impose a unirvi a noi? „

Nº 10 .

M. M. (408 ♩ =)

Un parco: in lontananza il castello di Macbeth .

Andte mosso  
quasi Allº

The musical score consists of several systems. The first system shows the piano accompaniment in treble and bass clefs, with dynamics *p* and *pp*. The second system includes a *Timpano* part. The third system continues the piano accompaniment. The fourth system is the vocal line, starting with the lyrics "Chi v'im - po - - sen - nir - vi a noi?". The fifth system shows the piano accompaniment continuing under the vocal line. The score is written in a key with one sharp (F#) and a common time signature (C).

CORO.

Chi v'im - po - - sen - nir - vi a noi?

Fu Mac - - hel - - to . . .

Ed a che far?

*pp*

*Timpano.*

Deg - giati Ban - co tru - ci - - dar .

Isiem con voi. Con 'suo

Quan - do? Do - - ve?

fi - gli e i qui ver - rà

Rimane te, or

Sparve il  
bene sta . . . Sparve il

*pp* Timpano .

sol, la notte orre - - gui scel - le - rata in sanguina - - ta; cie - ca  
sol, la notte orre - - gui scel - le - rata in sanguina - - ta; cie - ca

not te affetta spe - - gui o - gui lume in terra in ciel in ciel. L'o - ra è  
not te affetta spe - - gui o - gui lume in terra in ciel in ciel. L'o - ra è

presso un'occultia - - - mo, nel si - - lenziolo a - spettia - -  
presso un'occultia - - - mo, nel si - - lenziolo a - spettia - -

mo. Tre-ma, Ban-co nel tuo fian - - co stat la punta del col-el del col-

mo. Tre-ma, Ban-co nel tuo fian - - co stat la punta del col-el del col-

*pp*

- tel! Tre-ma, Ban-co! Tre-ma, Ban-co! nel tuo

- tel! Tre-ma, Ban-co! Tre-ma, Ban-co! nel tuo

fian-co sta la pun-ta del col - tel!

fian-co sta la pun-ta del col - tel!

*pp*

*pp* sotto voce ed assai staccate..

Spar - ve il sol, la notte or re - - gni scel - le -

*pp*

Spar - ve il sol, la notte or re - - gni scel - le -

*pp*

staccato assai

- ra - ta in - san - gui - na - - - - ta; cie - - - ca - - -

- ra - ta in - san - gui - na - - - - ta; cie - - - ca - - -

not - te, affert - ta e spe - - - - gni o - - - gni

not - te, affert - ta e spe - - - - gni o - - - gni

*pp* lume in terra, in ciel in ciel . L' o - - ra è

*ppp*

*pp* lume in terra, in ciel in ciel . L' o - - ra è

pres - so, or n' occulta - - - - mo, nel si - -

pres - so, or n' occulta - - - - mo, nel si - -

-lenzio lo aspetti - - - mo . Tre - ma , Ban-co! nel tuo fian - - -  
 -lenzio lo aspetti - - - mo . Tre - ma , Ban-co! nel tuo fian - - -  
 -co sta la pun - ta del col - tel del - col -  
 -co sta la pun - ta del col - tel del col -  
 - tel ! l'o - ra pres - - so è pres - so or n'oc - cul - tia - - -  
 - tel ! l'o - ra pres - - so è pres - so or n'oc - cul - tia - - -  
 - mo , l'o - ra è pres - - so è pres - so or n'oc - cul - tia - - -  
 - mo , l'o - ra è pres - - so è pres - so or n'oc - cul - tia - - -

*pp*  
*pp*

- mo! Trema Banco! Tre - ma, Trema Banco! Tre - ma!  
 - mo! Trema Banco! Tre - ma, Trema Banco! Tre - ma!

*pp* *f* *pp* *pp* *pp*

*f* *pp* *f* *pp* *timp.*

(partendo)  
 Nel si-len-ziolo aspet tiam . Nel si len ziolo aspet tiam .  
 Nel si len ziolo aspet tiam . Nel si len ziolo aspet tiam .

*p* *pp*

*morendo.*

GRAN SCENA .

„Come dal ciel percipita „

SCENA . IV .

N<sup>o</sup>. 10 bis .

BANCO .

ppp

Studia il passo mio figlio!... u- sciani da queste te-

REGCO .

- ne bre... un sen- soi- gno - to nas- cer mi sen - to in pet - to

pien di tri- sto pre- sa - gio e di so - spet - - to .

coll'arco

Adagio (M.M. 56 = ♩)

Co-me dal ciel pre-ci-pi-ta l'om-bra più sem-pre o-

*ppp*

-sen-ra, in not-ten-gual tra-fis-se-ro Du-pa-ca-no il mio si-

*ff*

-gnor. Mil-le affanno-se cam-ma-gi-ni m'an-

*p*

-nun-cia-no sven-tu-ra, e il mio pensie-ro in-gom-bra-no di

*p*

lar - ve e di ter -ror di terror e il mio pensie - ro in -

- gom - bra - no di lar - ve di lar - ve e di ter -

-ror il mio pensie-ro ingombra - no di ter -

-ror il mio pen-sie-ro ingombra - no di ter -

*ff* *pp* *pp* *pp*

*pp* *ppp*

-ror ingom-bra-no di ter-ror e di terror e di ter-

*ff*

Banco e Fran-zio si perdono nel parco.

-ror.

*ff* *ppp*

(entra la scena)

Allegro

Ohimè fuggiamo figlio!... o tardi - men - to!

*2a*

*dim.*

*ppp*

# CONVITO CON BRINDISI NEL FINALE II.

„Si col mi il calice „

N<sup>o</sup>. 11 . .

All<sup>o</sup>  
Brillante

(M = 144 - 6)

CORO

CORO

MACBETH.

Sal - ve, o re! Voi pur sal - ve te, no - bi - lis - simi - si - gno - ri!

CORO.  
Sal - ve, o re!

Sal - ve, o re!

LADY MACBETH.

Sal - ve, o donna! Re - ce - ve - te la mer - ce de' vo - stri o

CORO.  
Sal - ve, o donna!

Sal - ve, o donna!

MAG.

no - ri Pren - da cia - scun lor re - vo - seg - gio al suo gra - do e

- let - - to! Pa-go son io d'ac-co - - gliere ta-lio - spi-tia ban -

- chet - - to. La mia consorte as-si dasi nel tro - - noalei sor -

- ti-to, ma pria lepiac - ciaumbrin - disi scio-glie-reavo-stro o

L.MAG.

- nor. Altuore-ga - le gre - gale in-yi - - to son pron-ta, o mio si -

CORO

CORO

L. DAMA. p

*cres.*

-gnor. E tu neudrai ri-spon - dere co-me cidet - tail

M. p

E tu neudrai ri-spon - dere co-me cidet - tail

p

E tu neudrai ri-spon - dere co-me cidet - tail

p

E tu neudrai ri-spon - dere co-me cidet - tail

p

E tu neudrai ri-spon - dere co-me cidet - tail

p

*cres.*

D

*ff*

cor.

co-me cidet - tail cor,

co-me cidet - tail

cor,

co-me cidet - tail cor,

co-me cidet - tail

cor,

co-me cidet - tail cor,

co-me cidet - tail

cor,

co-me cidet - tail cor,

co-me cidet - tail

cor,

co-me cidet - tail cor,

co-me cidet - tail

*f*

*ff*

cor ei det-ta il cor ei det-ta il cor.

cor ei det-ta il cor ei det-ta il cor.

cor ei det-ta il cor ei det-ta il cor.

cor ei det-ta il cor ei det-ta il cor.

cor ei det-ta il cor ei det-ta il cor.

*p*

(Allegretto M.M.=100 = ♩) *marcate.*

*mf*

*mf*

*marcate.*

BRINDISI.  
LADY.

*brillante.*

*marcate.*

Si col-mil ca-lice di vi-no e let-to, na-sca il di-

*pp*

let - to, nuo - ja il do - lor. Da noi s'in - vo - li - no gli o - di e gli

*legg.*

sde - gni, fol - leg - gi e re - ni qui so - lo a - mor...

a - mor. Gu - stia - mo il bal - sama d'o - gni fe - ri - ta che

*pp*

nuo - va - - vi - ta - ri - do - na - al cor. Cac - ciam le tor - bi - de

cu - re dal pet - to nasca il di - let - to, nuo - ja il do -

L. *Andante*

D. -lor.

M. Cac-ciam le torbide eu - redal pet - to, nasca il di-

CORO. Cac-ciam le torbide eu - redal pet - to, nasca il di-

Cac-cia le torbide eu - redal pet - to, nasca il di-

Cac-ciam le torbide eu - redal pet - to, nasca il di-

L. *Andante*

D. mio - ja il do - lor, na - - - - - sea

M. let - to mio - ja il do - lor.

let - to mio - ja il do - lor.

CORO. let - to mio - ja il do - lor.

let - to mio - ja il do - lor.

8<sup>a</sup> let - to mio - ja il do - lor.

*p* *brillante*

LADY

na - sca il di - let - to, nato - - - ja muo -

*leggerement.*

*dim - ed - allarg - a - poco - a - poco*

*pp*

- ja ... na - - sca il di - - let - to, nato ja muoja il do -

*dim - ed - allarg - a - poco - a - poco.*

LADY. *lunga*

*incalzando un poco. deciso.*

DAMA.

MACDUF.

-lor Cac-ciam le tor-bide cu - re dal pet - to, nasca il di - let - - to

Cac-ciam le tor-bide cu - re dal pet - to, nasca il di - let - - to

Cac-ciam le tor-bide cu - re dal pet - to, nasca il di - let - - to

Cac-ciam le tor-bide cu - re dal pet - to, nasca il di - let - - to

Cac-ciam le tor-bide cu - re dal pet - to, na sca il di - let - to,

Cac-ciam le tor-bide cu - re dal pet - to, na sca il di - let - to,

*deciso ff incalzando un poco.*

MACBETH. (Un sicario compare sulla porta Macbeth se gli avvicina e gli dice sotto voce.)

8<sup>a</sup> Tu di

SICARIO. *sotto voce* MAG. *con gioia.*  
 san - gue hai bue - to il vol - to. E di Banco. Il ve - - ro as

SIC. MAG. SIC. MAG.  
 col - to?... Si. Ma il figlio? Ne sfug-gi? Cie-lo!... ma

SIC. (Macbeth accenna al sicario di partire)  
 Ban - - co? , E - - gli mo - ri .

Ped.

## APPARIZIONE E REPLICA DEL BRINDISI

„Che ti scosta o mio sposo,,

N.º 12.  
 Allegro  
 con prima  
 (M 144 = ♩)

*p*

LADY (vi avvicina a Macbeth e le dice.)

Che ti sco - - stare mio spo - - so, dalla

MACBETH.

gio - - ja del ban - - chet - to? Banco fal - - la! va - lo

- ro - so chiude - re - - beilser - to e - let - to a quant'

av - vi di più de - gno nell'in - te - ro no - stro

LADY: re - gno. Ve - nir dis - se e ci man - cò. MAG: In sua

(Macbeth va per sedere. Lo spettro di Banco.)  
ve - ce io se - de - rò.

veduto solo da lui, ne occupa il posto.) (atterrito) Di voi

chi ciò fe - ce!!! di voi chi ciò

LADY.

Che par - - li?

DAMA.

Che par - - li?

MAGDUFF:

Che par - - li?

MACBETH:

fe - ce?! Non dir - mi, non dirmi ch'io

Che par - - li?

Che par - - li?

Che par - - li?

MACBETH:

fos - si!... le cioc - che cru - ens - te non scuo - termi in-

L.

Re-sta-te! Gre-mor-bo lu-

D.

Mac-bet - to è soffre-nte! par-ti-an-o...

MACH.

Mac-bet - to è soffre-nte! par-ti-an-o...

MACH.

em - tro!

Mac-bet - to è soffre-nte! par-ti-an-o...

Mac-bet - to è soffre-nte! par-ti-an-o...

Mac-bet - to è soffre-nte! par-ti-an-o...

LADY.

-gac...

(continua a Macbeth)

MACH:

(Eunuo - no voi-sie-te?) Lo

MAG.

so - no ed anda - ce s'io guar - do tal co - sa che alde - mone i-

stes - so porrebbe porrebbe spa - vento.... là... là... nol rav-

vi - si? là... là... nol rav - vi - si?... Oh

spetto) poi che le chiome crollar t'è conces - so fa - vella! Il sepolcro può render gliuc-

cisi? Favella! Fa - vella! Il sepolcro può ren - der può ren - der gliuc-

incalzando sempre.

ci - si, può ren - der giucci - si, può ren - der giucci - si? favella fa -

incalzando sempre.

(l'ombra sparisce)

LADY.

(sotto voce a Macbeth)

MAGR: **pp**

vella! ah si fa - vel - la!

Voi siete demente! Quest

Più lento.

Più lento.

**pp**

(sotto voce a Lady)

LADY.

(parlando furto)

Met: ♩ = 8♩ =

oc - chi l'han visto... Se - de - te, o mio spo - so! Ogni - spi - te è tri - sto. Sve -

MAG.

-glia - te la gioja! Ciascun mi perdo - ni! Il brin - di - si lie - to di nuo - vo ri -

(Met: ♩ = 100♩)

suo - ni, nè Banco obbli - a - te, che lungi è tut

All. **come prima.**

**ritardato**

LADY.

con forza.

Si colmi il ca-lice di vi-no e let-to, na-sca il di-let-to,

muo-ja il do-lor. Da noi s'in-vu-li-no glio-di e gli sde-gni, fid-

leg-gi e re-gni qui so-lo a-mor... a mor, Gu-stiamo il

bal-samo d'o-gni fe-ri-ta che nuo-va vi-ta ri-do-na al

cor. Vuotiam per l'infelito Bancoi bis-chie-ri! fior de' guer-rie-ri,

LADY.

di Scozia o-nor.

DAMA.

Vuo-tiam per l'in-clito Banco i bicchie-ri!

MAGDUFF:

Vuo-tiam per l'in-clito Banco i bicchie-ri!

O.  
R.  
O.  
C.

Vuo-tiam per l'in-clito Banco i bicchie-ri!

Vuo-tiam per l'in-clito Banco i bicchie-ri!

Vuo-tiam per l'in-clito Banco i bicchie-ri!

L. fiorde'guer-rie-ri, di Scozia onor di Scozia o-nor o - - nor di Scozia o-

D. fiorde'guer-rie-ri, di Scozia o-nor di Scozia o-nor

M. fiorde'guer-rie-ri, di Scozia o-nor di Scozia o-nor

fiorde'guer-rie-ri, di Scozia onor di Scozia o-nor

fiorde'guer-rie-ri, di Scozia o-nor di Scozia o-nor

fiorde'guer-rie-ri, di Scozia o-nor di Scozia o-nor

All'agitato.

I. *tr*  
 no-po - - - no-po - - - - - no-po.

II. *>*  
 di Scozia - no-po di Scozia no-po di Scozia no-po di Scozia - no-po.

III. *>*  
 di Scozia - no-po di Scozia no-po di Scozia no-po di Scozia - no-po.

IV. *(Riappare lo spettro.)* *(spaventato)*  
 Va!

V. *>*  
 di Scozia - no-po di Scozia no-po di Scozia no-po di Scozia - no-po.

VI. *>*  
 di Scozia - no-po di Scozia no-po di Scozia no-po di Scozia - no-po.

VII. *>*  
 di Scozia - no-po di Scozia no-po di Scozia no-po di Scozia - no-po.

VIII. *tr* *All'agitato. (Met: ♩ = 144 =)*

MAGB:

*p*  
 Spirto d'a-bis-so!.. Spa-lanca una fos-sa, o terra l'in-go-ja...

*tutta forza.* *(Con spavento.)*  
 fiam - meg - - - - - giamquell'os - sa!! Quel

sangue fu-man-te mi ha-ra nel vol-to!! Quel

guar-doa me vol-to tra-fig-gem il

LADY.

DAMA. *ff*

MACDUFF. *ff*

MACBETH.

cor! *ff* Quant'

Sven-tu-ra! Ter-ror!

Sven-tu-ra! Ter-ror!

Sven-tu-ra! Ter-ror!

*ff*

aperta.

al triopur o-sol... Di-ven - - tapur ti - gre, li-on minaccio-so, mab-

*p* *pp*

-branca.... Mac-bet - to tremar non vedrai, co-no- scer po-

*p*

trai s'io provi ti-mor... conoscer po-trai s'io pro-vi ti-mor s'io pro-vi ti-

*incalzando sempre.*

-mor... Ma fuggi! deh fuggi fuggi fuggi, fantasma tremen - do..

*ff* *tutta forza.*

(l'ombre aparise.)

*p* *ped.* *ppp* *dimin*

con gioia.

La vi - ta ri - pren -

ed allarg: a piano a piano

LADY. (piano a Macbeth)

(Ver - go - gna, si -

do!

LADY.

- gnor!)

DAMA. **pp** **ppp**

Sventu - ra! sven - tu - ra!

MACB: **pp** **ppp**

Sventu - ra! sven - tu - ra!

MACB:

**pp** **ppp**

Sventu - ra! sven - tu - ra!

**pp** **ppp**

Sventu - ra! sven - tu - ra!

**pp** **ppp**

Sventu - ra! sven - tu - ra!

**pp** **ppp**

Sventu - ra! sven - tu - ra!

CORO.

**pp** **dim.** **morendo.**

QUARTETTO E FINALE II.

„Sangue a me quell' ombra chiede „

N.º 15.

(Sop. Meg Sop. Ten. et Bar.)

Largo (Met: ♩ = 50 =)

tutto voce.

MACBETH.

PIANO.

Sangue a

me quell' om - bra chie - de e l'a -

vra, l'avrà, lo giu - ro! Il ve -

la - meil vela - me del fu - tu - ro al - le streghe alle

stre - ghe squarcie - rò al - le streghe squar - cie -

LADY.

Spirtoim-

DAMA.

sotto voce.

MACDUFF

Biechi arcani!... sgomen-ta-to da fanta-smi egliba par-

MARETH.

Biechi arcani!... s'abban-do-ni questa terra, orch'ellae

-FO.

Biechi arcani!... sgomen-ta-to da fanta-smi egliba par-

Biechi arcani!... sgomen-ta-to da fanta-smi egliba par-

il più piano possibile.

Biechi arcani!... sgomen-ta-to da fanta-smi egliba par-

ppp

(sotto voce a Macbeth.)

bel-le! il tuo spavento vane larve t'hacre-a-to. pp

-lato!

pp

pp

retta

-lato!

pp

-lato!

pp

-lato!

pp

*pp*

Il de- lit- to è consumato, chi mo- ri torna non

de- ni questa ter- ra di- ven- tò

de- ta vi- verso lo il reo vi può.

de- ni questa ter- ra di- ven- tò

de- ni questa ter- ra di- ven- tò

de- ni questa ter- ra di- ven- tò

può, *pp* il de- lit - to è consu - mato è con - su

divento diven- tò

Bie - chi arca- ni! s'ab - ban - doni

San - - gue a me quell'ombra chiede

divento diven- tò

*pp*

divento diven- tò

ma-to; *pp* chi mo-ri tornar non può tornar non  
 diventò diven- to  
 que- sta ter- ra; or ch'ell'è retta  
 e l'a- vrà l'avrà, lo giuro,  
 diventò diven- to  
 diventò diventò  
 L. può tor- nar non può tor- nar non *ff* può *ppp* non  
 D. ah que- sta ter- ra di- ven- to *ppp* diven-  
 MF. da u- na ma- no ma- le - det - *ppp*  
 MB. sangue a me quell'om- bra chiede *ff* l'avrà l'a- *ppp*  
 questa ter- ra di- ven- *ppp*  
 questa ter- ra di- ven- *ppp*  
 questa ter- ra di- ven- *ppp*

L  
D  
MF  
MB

può... *pp*  
-tò... *pp* Biechiarca-ni! sgomen-ta-to da fan-ta-smi egliha par-  
può Biechiarca-ni! s'abban-doni questa terra, orch'ella è

-vra...

*pp*  
-tò... Biechiarca-ni! sgomen-ta-to da fan-ta-smi egliha par-  
*pp*  
-tò... Biechiarca-ni! sgomen-ta-to da fan-ta-smi egliha par-  
*pp*  
-tò... Biechiarca-ni! sgomen-ta-to da fan-ta-smi egliha par-  
*pp*  
-tò... Biechiarca-ni! sgomen-ta-to da fan-ta-smi egliha par-

L  
D  
MF  
MB

tornartornarnonpuò tornartornarnonpuò *pp* 3 non può... non  
-la-to! uno speco di ladroni questa terra di ven-  
ret-fa da una ma-no maledetta viver solo il reovi  
lavrà lavrà, logiuro, lavrà lavrà, logiuro, lavrà, lo giu-  
-la-to! u-no spe-co di la-droni questa terra di ven-  
-la-to! u-no spe-co di la-droni questa terra di ven-  
-la-to! u-no spe-co di la-droni questa terra di ven-

può il delitto è consu- ma - to il delitto è consu-  
 - to di - ven- to di - ven-  
 può vi può vi  
 - ro, il velame del fu- tu - ro il velame del fu- tu -  
 - to di - ven- to di - ven-  
 - to di - ven- to di - ven-

*pp* *cresc.*  
*pp* *cresc.*  
*pp* *cresc.*

L *f* *chimo-ri* *tornar no* *tornar no* *non puo no* *tornar no* *non*  
 - ma - to;

D *f* *di - ven-to* *que - sta ter-ra* *di - ven-*  
 - to

MF *f* *puo vi* *puo vi-ver-so-lo* *il re-o* *il re-o* *vi*  
 puo

MI *f* *ro al-le streghe* *squar - cie-ro* *al - le stre* *ghe*  
 - ro al-le streghe

*f* *di - ven-to* *si* *di - ven -*  
 - to

*f* *di - ven-to* *si* *di - ven -*  
 - to

*f* *di - ven-to* *si* *di - ven -*  
 - to

*ff*  
 puo' tornar - non  
 to si di - ven  
 puo' solvi puo' il reo vi puo' solvi  
 lo squarciero al - a le stre - ghe squarcie -  
 -to di - vento que - sta ter - ra di - ven -  
 -to di - vento que - sta ter - ra di - ven -  
 -to di - vento que - sta ter - ra di - ven -

puo'... *pp*  
 -to *pp* Biechi arca - ni! sgomen - ta - to da fan - tasmi egli ha par -  
 puo' Biechi arca - ni! s'abban - doni questa terra, orch'ella e  
 - po'... *pp*  
 -to *pp* Biechi arca - ni! sgomen - ta - to da fan - tasmi egli ha par -  
 -to *pp* Biechi arca - ni! sgomen - ta - to da fan - tasmi egli ha par -  
 ga - *p* Biechi arca - ni! sgomen - ta - to da fan - tasmi egli ha par -

L *pp* 3  
 tornartornarnonpuò tornartornarnonpuò non può non

D -la - to! uno spe-co di ladroni questa terra di ven-

MF ret - ta da unamano male-detta viver solo il reo vi

MB l'avrà l'avrà, lo guirò, l'avrà l'avrà lo guirò, e l'avrà, lo giu

-la - to! uno spe-co di ladroni questa terra di ven-

-la - to! uno spe-co di ladroni questa terra di ven-

-la - to! uno spe-co di ladroni questa terra di ven-

L *pp* 3 3 3 *crec.* 3 3 3  
 può, il delitto è consu - ma - to; il delitto è consu-

D -to di - ven - to di - - ven-

MF può, 3 VI può, VI

MB -ro, il vela me del fu - tu - ro il vela me del fu - tu -

-to di - ven - to di - - ven-

-to di - ven - to di - - ven-

-to di - ven - to di - ven-

S. *- ma - to; chi mori tor - rar no tornare non può non tornare non*  
 A. *- to di - ven - to que - st'er - ra di - ven -*  
 T. *può vi può vi - ver solo il re - o il re - o vi*  
 B. *- ro alle streghe squar - cie - ro al - le stre - ghe*  
 S. *- to di - ven - to si di - ven -*  
 A. *- to di - ven - to si di - ven -*  
 T. *- to di - ven - to si di - ven -*

*ff*  
 L può tornar non può *ff* chiuo-  
 D -to si di - ven - to *ff* di - ven-  
 MF può solvi può il reo vi può sol vi può solvi  
 MB io squarciero al - le stre - ghe squarciero *ff* al - le  
 -to diventò que - sta terra di - ven - to *ff* diven-  
 -to diventò que - sta terra di - ven - to questa terra diventò diven-  
 -to diventò que - sta terra di - ven - to questa terra diventò diven-  
 8<sup>a</sup>

*pp*  
 L -ri tornar non può tornar non può *ff* chi mo-  
 D -to *pp* ah questa ter - ra di - ven - to *ff* di - ven-  
 MF può *pp* ah vi - ver sol il reo vi può *ff* sol vi  
 MB stre - ghe squarciero io squarcie - rò *ff* al - le  
 -to *pp* questa terra di - ven - to *ff* di - ven-  
 -to *pp* questa terra di - ven - to *ff* di - ven-  
 8<sup>a</sup>  
*pp*

*pp* *pp* *pp* *pp*

ri *pp* tornarnon può tornarnon può non può non  
 to *pp* ah questa ter - ra di - ven - to ah di - ven -  
 può a vi - ver sol il reo vi può il reo vi  
 streghe - squarcie - rò io squarcie - rò il ve - la - me del fu - turo alle streghe - squarcie -  
 di - ven -  
 di - ven -  
 di - ven -  
 di - ven -

*pp* *cres.* 12 12 12 12

*ff* può.  
 - to.  
 può.  
 ff e  
 - ro.  
 ff - to.  
 - to.  
 ff - to.  
 - to.

INTRODUZIONE - INCANTESIMO .

„Tre volte miagola,,

Una oscura caverna, Nel mezzo una caldaja . Tuoni e lampi . Streghe in scena .

Nº14 .

(M. M. 88 = ♩ =)

Allegro .

*e marcando un po' la prima.*

Trevol-te l'upupa lamenta ed  
fre - go la :

*pp*

Trevol-te l'istrice gua-i - sce al  
lu - la :

*pp*

ven - to: questoeilmo-men to . Su via! sol-  
questoeilmo-men to . Su via! sol-  
questoeilmo-men to . Su via! sol-

*pp*

- lecite gi-riam la pentola, mesciam vi-in

- lecite gi-riam la pentola, mesciam vi-in

- lecite gi-riam la pentola, mesciam vi-in

cir-co-lo pos-sen-ti in-tin-go-li,

cir-co-lo pos-sen-ti in-tin-go-li,

cir-co-lo pos-sen-ti in-tin-go-li,

si-rocchie all'

si-rocchie all'

si-rocchie all'

o - - pra all'o - - pra all' o - - pra all'o - - pra l'acqua gia

o - - pra all'o - - pra all' o - - pra all'o - - pra l'acqua gia

o - - pra all'o - - pra all' o - - pra all'o - - pra l'acqua gia

fu-ma fu - - ma, crepi - ta e spu-ma spu - - ma

fu-ma fu - - ma, crepi - ta e spu-ma spu - - ma

fu-ma fu - - ma, crepi - ta e spu-ma spu - - ma

gettando nella caldaja

Tu ro - spo ve - ne - fico che suggi acco - ni - to, tu

pp

ve - pre, tu, ra - di - ca, sbar - bata al crepu - sco - lo, va, cuo - ci e gor -

- go - glia nel va - so in - fer - nal, va, cuo - ci e gor - go - glia nel

*pp* *pp*

( gettando nella caldaja )

*pp* Tu, lingua di

va - so infer - nal, ga -

*p* *ff* *pp*

vi - pera, tu pe - lo di noi - to - la, tu, san - gue di sei - nia, tu,

dente di noi - to - to, va, hol - li - e t'av - vol - to - la nel bro - do in - fer -

- nal, va, hol - li - e t'av - vol - to - la nel bro - do in - ter - nal.

*pp* *pp* *p* *ff*

( gettando nella caldaja )

Tu di - to d'un par-golo stro - zza-tonel na-sce-re, tu,

*pp* *p*

lab - bro d'un tar-taro, tu, cordunere-ti-co, va dentro e con-so-lida la

pol - ta in - fer-nal, va den - troe conso - lidala pol - ta infer-nal.

*pp* *pp* *pp*

Bol-li. Bol-li. E voi,

Bol-li. Bol-li. E voi,

Bol-li. Bol-li. E voi,

*poco più mosso -*

spi-ri-ti ne gri e can di-di, ros-si e ceru li, ri-me-scete! voi che mesce-re bensa

spi-ri-ti ne gri e can di-di, ros-si e ceru li, ri-me-scete! voi che mesce-re bensa

spi-ri-ti ne gri e can di-di, ros-si e ceru li, ri-me-scete! voi che mesce-re bensa

*poco più mosso (M M 126 = ♩ =)*

pe - te rime - sce - te ri - me - scete! voi che me - scer ben sa - pete rime -

pe - te rime - sce - te ri - me - scete! voi che me - scer ben sa - pete rime -

pe - te rime - sce - te ri - me - scete! voi che me - scer ben sa - pete rime -

*pp* sce - te ri - me - scete! voi che mes cere ben sa - pe - te ri - me - sce - te ri - me -

*pp* sce - te ri - me - scete! voi che mes cere ben sa - pe - te ri - me - sce - te ri - me -

*pp* sce - te ri - me - scete! voi che mes cere ben sa - pe - te ri - me - sce - te ri - me -

- scete! E voi, spir - ti ne - gri e can - di di, ri - me - sce - te ri - me -

- scete! E voi, spir - ti ne - gri e can - di di, ri - me - sce - te ri - me -

- scete! E voi, spir - ti ne - gri e can - di di, ri - me - sce - te ri - me -

- scete! voi che me - ser ben sa - pe - te ri - me - sce - te ri - me - scete! voi che

- scete! voi che me - ser ben sa - pe - te ri - me - sce - te ri - me - scete! voi che

- scete! voi che me - ser ben sa - pe - te ri - me - sce - te ri - me - scete! voi che

*incalz. sempre.*

-see - te ri - me - see - te! voi che me - scer ben sa - pe - te ri - me -  
 -see - te ri - me - see - te! voi che me - scer ben sa - pe - te ri - me -  
 -see - te ri - me - see - te! voi che me - scer ben sa - pe - te ri - me -  
 -see - te! voi che me - scer ben sa - pe - te ri - me -  
 -see - te! voi che me - scer ben sa - pe - te ri - me -  
 -see - te! voi che me - scer ben sa - pe - te ri - me -  
 -see - te! ah! rime - sce - te! ah!  
 -see - te! ah! rime - sce - te! ah!  
 -see - te! ah! rime - sce - te! ah!

ri-me - sce - te ri - me - sce - te ri - me -

ri-me - sce - te ri - me - sce - te ri - me -

ri-me - sce - te ri - me - sce - te ri - me -

- sce - te ri - me - sce - te ri - me - sce - te!

- sce - te ri - me - sce - te ri - me - sce - te!

- sce - te ri - me - sce - te ri - me - sce - te!

The second system continues the vocal and piano parts. The vocal parts end with an exclamation mark. The piano accompaniment continues with similar complex textures. The lyrics are '- sce - te ri - me - sce - te ri - me - sce - te!'.

The third system shows the final vocal entries and piano accompaniment. The vocal parts are mostly silent, with some final notes. The piano accompaniment concludes with a final chord. The lyrics are not explicitly written in this system.

GRAN SCENA DELLE APPARIZIONI

*Fuggi, o regal fantasima,*

N.º 15.

Adagio.

And<sup>te</sup> sostenuto (69-)

MACBETH.

Che fa - te voi, miste - riose donne?

STREGHE.

Adagio.

Un' o - presen - za

RECITATIVO.

MAG.

Per quest' opra inferna - le io vi seon giuro! ch'io sap - pia il mio des - tin, se cie - lo e

no - me.

pp

STRE. p

terra do - vesse: ro - lino - var l'anti - ca guer - ra! Dall' in - cogni - to

Pos - se udir lo voi, cui minis - tre obbe - diam, oppur da - no - i?

MAGB.

Excitatele pur, sedel fu - tu - ro mi possono chia - rir l'enigma o scu - ro.

Maestoso. (M M 66 = ♩)

Dal - le bas - se ed all' al - te di - mo - re, spir - ti

(Scoppia un fulmine, e sorge da terra una testa coperta d'elmo.)

erranti, sa - li - to, scen - de - te!

Timb. *ff*

MACH.

MAG.

Dimmio spir - to, ...

Tha letto nel co - re stacie

(Mac-bet-to! Macbetto Macbetto! da Mac-

no - - di le vo - - ci so-gre-te.

MAG. *f* (fra se.)

APPA. *A sparire* Tu ma-for-zi l'in-terno so-

-dus-so ti guarda pru-den-te

MAG. *ff*

STR. *spetto* Solo un mot - to ...

Richies-te non vuo - - le Ec-coun

MAG. *pp*

STR. (Con un colpo di tuono appare) un lancia-llo insanguinato

al - - tro di lui piu pos-sen - - te.

MAG. *ff* *tutta forza*

Taci, e n'odi le occulte pa-

*pp*

*ppp*

*pp*

*pp*

## APPARIZIONE.

-role. O Macbetto! Machet-to! Machet-to! Esser puoi sanguinario, fe-ro-ce; nessun

*pp*

*pp*

APPAR.

sparisce.

Allegro.

nato di donna ti-nuo-ce.

MACB.

La tua vi-ta, Macduff, per-dono...

*pp*

*ff*

MACB.

No-mor-rail!...

Sul re-ga-le mio pet-to dop-pio u-

Lampi e tuoni, ed apparisce un fanciullo coronato, portando un arbuscello.

MACB.

...sbergo sarà la tua morte.

1.<sup>o</sup> Tempo.

ff

MACB.

Mache av.

p

ppp

MAC.

...vi sa quel lampo, quel tuo no?.. Un fanciullo col serto dei re?

STR.

Tacied

APPAR.

Stad'animo forte. Glo-ri-oso invincibil sa-rai, finchè il bosco di Birnave

STR.

o-di!

APPAR. (sparisce) MAC. (con gioia)

-drai rav-vi - arsi e venir contra te. Lieto au-gu-rio Permigi ca

pos-sa sel-va al-cu-na giammai non fu mossa.

Allegro (M. M. 84 = ♩)

(alle streghe)

Or mi di te: Sa li re al mio so glio la pro-

MACB.

-genie di Banco dovrà? Lo voglio! lo voglio! O su voi! Jamia spada ca-

STREG.

Non cer-carlo

(la calaja magica cala soterra tutta forza)

dra.

ff

Recitativo.

Andante (M.M. 58=)

La cal daja è scomparsa? Perchè! (suono soterra nodi corna muse)

pff p

8<sup>a</sup> Basso

CORO 1<sup>o</sup> STREGHE.

Qualconcento? Par late... Che v'è? Appa ri - te!

2<sup>o</sup> STREGHE.

5<sup>o</sup> STREGHE.

Tutte.

Appa - ri - te! Appa - ri - te! Poi qual neb.bia di

morendo. ( Otto re passano l'uno dopo l'altro, da ultimo vien Bane con uno specchio in mano)

nuo vo spa - ri - te.

(MACB (al primo))

Fug - gi regal fan - ta - si ma, che Ban - co a me ram

- men - ti! La tu - a corona è fol - gore gli, oc - chi mi fai ro -

(Il primo re sparisce)

(apparisce il secondo re)

- venti.

Vi - a, spaven to - sa imma gi - ne, che il crin di ben - de hai

(il secondo sparisce)

cin - to.

con disperazione;

(appare un altro re)

Ed al - tri ancor ne sogno

(e subito sparisce)

Un ter - zo?...

Un quar - to?...

(appare un altro re)

Un quin - to? Oh mio ter -

(Apparisce un altro re)

-ror!

(Apparisce l'ultima re Banco che ha uno specchio in mano)

*pp* *f* *dimin* *morendo* *lunga*

Poco più mosso. (M. M. 72 =  $\frac{1}{2}$ .)

Oh mio terror! Dell' ultimo

splen de u - no spe - - - glio in ma - no,

e nuo - vi re s'at - ter - - - gano

*marcato.* (spaventato)

den - tro al cristal - lo ar - ca - no...

Ban - col Ah vi - sta orri - bi - le! Ri -

- den - do a me - li ad - di - ta!

*mf* Muo - ri, fatal *ff* pro - ge - nie! Ah! che non

(va per avventarsi)

all'ombra poi sceresta) stringendo un poco.

ha - non hai tu vi - ta Ah vi sta or

stringendo un poco.

- ri - bi - le! Ahi vi sta or - ri - - bi - le!

Oppure .  
hai non hai tu vi - - - ta!

Ah! che non hai non hai tu vi - - - ta Ah! che non

hai non hai non hai tu vi - ta! Ahi vi - - - sta! Ahi

tranco con forza.

vi - sta or - ri - - bi - le! Oh mio ter -

ror! Oh mio ter -ror!

morendo.

(Allestreghe) MAC. Allegro moderato.

Vivran cu - stor? Oh me per - du -

STR.

Allegro moderato. Vi - vran - no.

ppp

MACB. (sviene) STR.

-to! Ei sven - ne! Ae re - i

ff

ppp

spir - ti, rido - na - te la men - te al re sve - nu - to!

Esegendosi l'opera di ogni-  
to si ommette l'ultima battuta.

CORO E BALLABILLE

„Ondine e sifidi“

STR. Allegretto. (M. M. 112 = ♩)

N.º 16.

to!

(a poco a poco scendiamo)  
gli spiriti aerei.

PIANO.

pppp

Ped

ppp

*F cres.*

*dimin.*

*p*

*p*

*tr*

**CORO DI STREGHE**, tutto sotto voce e staccato.

On - di-ne e sil - fi di, dall'a - li can-di-de,

*p*

su quel - la pal - li - da fron - te spi ra - te, Tes - se - te in

vor - ti ce ca - ro - le ar - mo - ni - che, e sen - si ed a - ni - ma gli

con - for - tate e sen - si ed a - ni - ma gli con - for -

- ta - te e sen - si ed a - ni - ma gli con - for - ta - te.

Gli spiriti danzano.

*p* leggieramente.

E sen - si ed a - ni - ma - gli con for - tats e sen - si ed

a - ni - ma gli con - for - ta - te.

CORO. *pp*

On dime e sil fidi, dall'a li

*pppp*

candide, su quella pal-li-da fron-te spi-ra - te. Tes se-te in

vor - tice ca - ro - le ar mo - niehe, e sen-si ed a nima gli

con - for - tale e sen - si ed a nima gli confor - ta - te e

*mf*

sen - si ed a - ni - ma gli con - for - ta - te e sen - si ed

a - ni - ma gli con - for - ta - te e sen - si ed a - ni - ma

gli con - for - ta - te e sen - si ed a - ni - ma ed a - ni - ma gli

con - for - ta - te e sen - si ed a - ni - ma gli con - for -

- ta - te e sen - si ed a - ni - ma gli con - for - ta te sen - si ed

a - ni - ma ed a - ni - ma gli con - for - ta - te gli confor -

- ta - te e sensi ed a - ni - ma gli con - for - ta - te.

*p*

*pp*

*pp*

*pp* *morendo.*

GRAN SCENA FINALE III.

„Vada in fiamme e in polve cada,,

ESEGUITA AL SIG VARESI.

Nº 17.

All.<sup>o</sup> mod.<sup>o</sup>  
(Macbeth rinviene)

MACBETH.

O ve son io?... Fuggi - ro!...

RECITATIVO.

con forza.

Oh sia ne' se-co-li ma-ledet-ta quest' o - ra in sempiterno!

presto

Vola il tempo Machet-to, e il tuo po-te-re dei per opre af-fer-

-mar, non per eli-me-re.

(M.M. (126 = ♩)  
All.<sup>o</sup> risoluto, *con energia.*

Vada in fiamme e in polve ca - da l'al - ta roe - ca di Mac -

All.<sup>o</sup> risoluto.

- du - fo! fi - gli, spo - sa a ti - di spa - da scorra il sangue a me fatal a me fa -

- tal. È i - ra mi - a, la mia ven - det - ta per la

Sco - zia si dif - fon - da, l'i - ra mi - a, la mia ven -

- det - ta per la Sco - zia si dif - fon - da, co - me

*stringendo.*

fiera in cor m'abbon - da come fie - ra in cor m'abbon - da, come

l'a - nima m'as - sal.

co - me fie - ra in cor - in cor m'ab - bonda

col - me fie - ra in co - re in co - re m'ab -

-bonda in cor m'abbon - da, come l'a - nima m'as -

-sal.

*p*

*tutta forza.*

Li - ra

mi - a, la mia ven - det - ta per la Sco - zia si dif -

- fon - da, come fie - ra in cor m' ab - bon - da co - me

fie - ra in cor m' abbon - da, co - me l'a - nima... m' as -

*Piu mosso.*

sal m'as sal co me l'ani ma m'as

sal m'as sal m'as sal

co me l'ani ma m'assal m'as sal m'assal m'as sal m'assal m'as

sal m'as sal

Fine dell'atto terzo.

# ATTO IV

## INTRODUZIONE CORO DI PROFUGHI SCOZZESI

„Patria oppressa il dolce nome,,

N.º 18.

Adagio.

PIANO.

Cantabile e melanconico.

CHORO.

Pa-tria op-pres-sa! il dol-ce

Pa-tria op-pres-sa! il dol-ce

Pa-tria op-pres-sa! *con espress* il dol-ce

no-me no, di ma-dre a-ver non

no-me no, di ma-dre a-ver non

no-me no, di ma-dre a-ver non

*dim* puo-i, or che tut-ta a'fi-gli

*dim* puo-i, or che tut-ta a'fi-gli

*dim* puo-i, or che tut-ta a'fi-gli

tuo - - - i sei con - ver - sa in un a -

tuo - - - i sei con - ver - sa in un a -

tuo - - - i sei con - ver - sa in un a -

- vel! D'or - fa - nel - li di pian -

- vel! D'or - fa - nel - li e di pian -

- vel! D'or - fa - nel - li e di pian -

- gen - ti chi lo spo - so e chi la

- gen - ti chi lo spo - so e chi la

- gen - ti chi lo spo - so e chi la

pro - le al ve - ni - re del nuo - vo  
 pro - le al ve - ni - re del nuo - vo  
 pro - le al ve - ni - re del nuo - vo

so - le s'al - za un gri - do e fe - re il  
 so - le s'al - za un gri - do e fe - re il  
 so - le s'al - za un gri - do e fe - re il

ciel : a quel gri - do il ciel ri -  
 ciel : a quel gri - do il ciel ri -  
 ciel : a quel gri - do il ciel ri -

B.C. 27.

spon - de qua - si vo - glia im - pie - to -  
 spon - de qua - si vo - glia im - pie - to -  
 spon - de qua - si vo - glia im - pie - to -

si - - - to pro - pa - ga - re per l'in - fi -  
 si - - - to pro - pa - ga - re per l'in - fi -  
 si - - - to pro - pa - ga - re per l'in - fi -

dim.

ni - to, pa - tria oppres - sa, il tuo do -  
 ni - to, pa - tria oppres - sa, il tuo do -  
 ni - to, pa - tria oppres - sa, il tuo do -

pp

-lor. Suo - na a mor - to ognor la  
 -lor. Suo - na a mor - to ognor la  
 -lor. Suo - na a mor - to ognor la  
 squil - la, ma nes-su - no ma nes-su - no auda - ce è  
 squil - la, ma nes-su - no ma nes-su - no auda - ce è  
 squil - la, ma nes-su - no ma nes-su - no auda - ce è  
 fan - to che pur do - ni unva - no  
 fan - to che pur do - ni unva - no  
 fan - to che pur do - ni unva - no

*pp*  
*pp*  
*pp*  
*p*  
*f*  
*p*  
*f*  
*p*  
*cres.*  
*cres.*  
*cres.*

pian - to a chi sof - fre a chi soffre ed a chi  
 pian - to a chi sof - fre a chi soffre ed a chi  
 pian - to a chi sof - fre a chi soffre ed a chi

moriendo.  
 muor ed a chi muor ed a chi  
 muor ed a chi muor a chi soffre ed a chi  
 muor ed a chi muor ed a chi  
 muor ed a chi muor a chi soffre ed a chi  
 muor ed a chi muor a chi soffre ed a chi

muor ed a chi muor ed a chi  
 muor ed a chi muor a chi sof - fre ed a chi  
 muor ed a chi muor ed a chi  
 muor ed a chi muor a chi sof - fre ed a chi  
 muor ed a chi muor a chi sof - fre ed a chi

muor a chi sof - fre ed a chi muor.  
 muor a chi sof - fre ed a chi muor.  
 muor a chi sof - fre ed a chi muor.

*ff*

*pp*

W.  
 MAC  
 ADA  
 A  
 Ai  
 B.C.

## SCENA ED ARIA.

## " AH LA PATERNA MANO "

N. 19.

**MACDUFF** *Recuo*

O fi-gli, o fi-gli miei! Da quel ti-rau-no tutti uci-si voi

**ADAGIO**

*Andte*

foste, e insiem con-vo-i la ma-dre sven-tu-rata! Ah! fra-gli ar-

*Andte*

-ti-gli di quel ti-gre io la-sciai la madre ei fi-gli?

**MACDUFF** *con espressione melanconica*

*Adagio. (M 50 = ♩)* Ah, la pater-na

ma-no non vi fu scu-do o ca-ri,

dai per - fi-di si - ca - ri ebe a morte a mor - - - te vi fe-

- rip! E me fuggia - sco oc-cul - to voi chiama-

*p* *pp* *dolce*

va - te voi chia ma va - te in - va - no coll' ul - ti mo sin-

- gul - to, coll' ul - timo coll' ul - ti - mo re - spir. Ah!

Traumi al ti-ranno in fac - cia, Si - guo - re, sei mi sfug - ge

*pp*

*p*  
 pos - sa a co-lui le brac - - cia del tuo perdo - no a -

*p cres.*  
 - pri - - - -  
*cres.*  
 possa a colui le brac - cia possa a colui le brac - - - - cia del -

ta - o per dono a - pri - - - - Si - - - - gnor! pos - sa a colui le braccia del tuo per dono a -

- pri - - - -

*Allegro. (M. 80 = ♩ =)*

*p*

Malcolmo

Do-ve siam? Che bosco è quello? Svelga-

La fo-re-sta di Bir-na - mo!

CORO

La fo-re-sta di Bir-na - mo!

La fo-re-sta di Bir-na - mo!

(a macduff)

-gnu - no epor - ti un ra - mo, che lo a-scon - da, inuan - zi a sè! Ti con-

The fifth system shows the piano accompaniment for the final line of the page. The music continues with the same rhythmic intensity as the previous systems, featuring a mix of chords and melodic lines in both hands.

Maed. Maed.

for-ti la ven-det-ta Non l'a-vrò... di figli e privo! Chi non o-drà il suol ma-

ti-vo pren-da l'ar-mi e se-gua me.

Maed. (Brandando le spade)

La pa-tri-a tra-di-ta pian-

Male.

La pa-tri-a tra-di-ta pian-

Allo maestoso.

Maed.

- gen - do ne in - vi - tal fra - tel - li! gli oppres - si cor -

Mal.

- gen - do ne in - vi - tal tra - tel - li! gli oppres - si cor -

Mi.

- ria - mo a sal - var.

Me.

- ria - mo a sal - var.

*ff*

La pa - tri-a tra - di - ta pian-

*ff*

La pa - tri-a tra - di - ta pian-

*ff*

La pa - tri-a tra - di - ta pian-

CORO

- gen - do ne in - vi - ta! fra - tel - li! gli op - pres - si cor-

- gen - do ne in - vi - ta! fra - tel - li! gli op - pres - si cor-

- gen - do ne in - vi - ta! fra - tel - li! gli op - pres - si cor-

Md  
 Già l'i - ra di - vi - na sull'  
 Mi  
 Già l'i - ra di - vi - na sull'  
 - ria - mo a sal - var.  
 - ria - mo a sal - var.  
 - ria - mo a sal - var.

Md.  
 em - pio ru - i - na  
 Mi.  
 em - pio ra - i - na  
 Già l'i - ra di - vi - na sull'  
 Già l'i - ra di - vi - na sull'  
 Già l'i - ra di - vi - na sull'  
 Già l'i - ra di - vi - na sull'

Mi

ru - i - na; gli or - ri - bi - li ec - ces - si l'E - ter - no stan -

Mi

ru - i - na; gli or - ri - bi - li ec - ces - si l'E - ter - no stan -

em - pio ru - i - na;

em - pio ru - i - na;

em - pio ru - i - na;

portando la rose.

Mi.

câr l'E - ter - no l'E - ter - no l'E - ter - no stancâr

Mi.

câr l'E - ter - no l'E - ter - no l'E - ter - no stancâr

*ff* gli or - ri - bi - li ec -

*ff* gli or - ri - bi - li ec -

*ff* gli or - ri - bi - li ec -

*tutta forza*

Mi  
Md

l'E-ter - no l'E-ter - no l'E-  
 l'E-ter - no l'E-ter - no l'E-  
 - ces - si l'E-ter - no stan - ca - ro l'E-ter - no l'E-ter - no l'E-  
 - ces - si l'E-ter - no stan - ca - ro l'E-ter - no l'E-ter - no l'E-  
 - ces - si l'E-ter - no stan - ca - ro l'E-ter - no l'E-ter - no l'E-

portando la voix

Me  
Md

*stringendo a poco a poco*

- ter - no stan - câr. Fra - tel - li! gli op - pres - si cor - ria - mo a sal -  
 - ter - no stan - câr. Fra - tel - li! gli op - pres - si cor - ria - mo a sal -  
 - ter - no stan - câr. cor - ria - mo a sal -  
 - ter - no stan - câr. cor - ria - mo a sal -  
 - ter - no stan - câr. cor - ria - mo a sal -

*stringendo a poco a poco*

Mi

piu mosso

- var! fra-tel - li! gli oppres - si cor-ria - mo a sal-var si, fra-

Md

- var! fra-tel - li! gli oppres - si cor-ria - mo a sal-var si, fra-

- var cor-ria - mo a sal-var si, fra-

- var cor-ria - mo a sal-var si, fra-

- var cor-ria - mo a sal-var si, fra-

Me energiche

- tel-li! gli oppres - si cor-riamo a sal-var cor-ria - mo cor-ria - mo gli op-

Md

- tel-li! gli oppres - si cor-riamo a sal-var cor-ria - mo cor-ria - mo gli op-

- tel-li! gli oppres - si cor-riamo a sal-var cor-ria - mo cor-ria - mo gli op-

- tel-li! gli oppres - si cor-riamo a sal-var cor-ria - mo cor-ria - mo gli op-

- tel-li! gli oppres - si cor-riamo a sal-var cor-ria - mo cor-ria - mo gli op-

piu mosso

Me.  
 Md.  
 pres - si a sal - var si, fra - tel - li! gli op - pres si cor - riamo a sal - var cor -  
 pres - si a sal - var si, fra - tel - li! gli op - pres si cor - riamo a sal - var cor -  
 pres - si a sal - var si, fra - tel - li! gli op - pres si cor - riamo a sal - var cor -  
 pres - si a sal - var si, fra - tel - li! gli op - pres si cor - riamo a sal - var cor -  
 pres - si a sal - var si, fra - tel - li! gli op - pres si cor - riamo a sal - var cor -

Me.  
 Md.  
 - ria - no cor - ria - no gli op - pres - si a sal - var, fra - tel - li! cor -  
 - ria - no cor - ria - no gli op - pres - si a sal - var, fra - tel - li! cor -  
 - ria - no cor - ria - no gli op - pres - si a sal - var, fra - tel - li! cor -  
 - ria - no cor - ria - no gli op - pres - si a sal - var, fra - tel - li! cor -  
 - ria - no cor - ria - no gli op - pres - si a sal - var, fra - tel - li! cor -

Mi

MI.

MD.

GRAN SCENA DEL SONNAMBULLISMO.

Op. 20.

„ UNA MACCHIA... È QUI TUTT'ORA.

(♩=60)

LARGO.

*ppp*

Ped

Ped

Ped

*leggerissima*

Ped

*ppp*

Ped

Ped

*ppp*

Ped

Ped

*ppp*

Medico Recit molto Adagio. sempre sotto voce.

Vegliammo in van due

Dama sempre sotto voce

In questa appari rà. Ki dir lo non

Med notti. Di che par - la va nel son no suo?

Dama (Entra lentamente Lady Macbeth sonnambula portando un lume)

deb - ho ad uom che vi va

DAMA.

DAMA

Ee co la. Un lu me re-casi in man? La lam pa da che sempre

Ped *mp* Récit

DAMA.

si tiene accan to al letto a Tempo.

con espress. Ped Ped Ped

Lady depone il lume e si sfrega le mani facendo l'atto come di cau cellare qualche cosa

MED

Oheo meglio e chi spa lu ca ... Eppur non vede

Ped Ped *ppp*

MED

DAMA

*lentodim:*

Perchè sfre ga la man? Lavar-si cre-de.

*ppp* *ppp* lunga pausa

Lady

sempre sotto voce

And<sup>te</sup> assai sostenuto (♩ = 50)

U - na

macchia....

è qui tutt' o - - ra!...

via ti

di - - co,

o ma - le - det - ta!...

U - na...

du - e...

gli è que - sta po - - ra!

Tre - mi

Alarg.

Spiegata.

tu?...

Non o - si en - tra?

Un - guer-

— pier — co — si co — dar — do? Oh ver

— go — gna!... Or — su — Pa — fret — ta... Chi — po —

te — va in quel ve — gliar do tanto sangue immagin *stent.*

— nar immaginar chi po — te va tanto sangue immaginar im — magi —

The fourth system concludes the page with the vocal line '— nar immaginar chi po — te va tanto sangue immaginar im — magi —'. The piano accompaniment ends with a final chord in the right hand and a sustained note in the left hand.

LADY.

- nar? Di Fil - fe il

MED.

Che par - lò?

F > PPP

PPP

LADY.

si - re sposo e pa - dre or or non e ra? Cheneav -

PPP

F PPP

PPP

LADY.

(si guarda le mani)

con forza.

- ven - ne? E mai pu -

DAMA.

Oh ter - ror!

MED.

Oh ter - ror!

F > PPP

PPP

LADY.

- li - re e mai e mai pu - li - re que ste ma ni non sa

LADY. *con dolore.*

*pp*

prò no, mai più - - re io non sa - pro?...

DAMA.

MED.

Oh terror!

Oh terror!

*pp*

*ff*

*p*

LADI.

*ppp*

Di san - gue u - ma - no sa qui

*ppp*

*con forza.*

*pp cupo.*

sem - pre! A - rahja in - ter - - ra ri - mondar si piccol

ma - - no co' suoi bal - sa - mi co' suoi balsa - mi non

morendo:

LADY.

dim.

sotto voce.

stent.

può \_\_\_\_\_ co' suoi bal - - - - - sani non può no no non

F P PPP quasi insensibile.

LADY.

può Ohi mè? I panni indossa del - la

MED.

Geme?

LADY.

notte!... Or via ti sbrat - ta!... Banco è spen - - - - to ed alla

LADY.

fos - - - - sa chi mo - ri non sois au -

LADY.

MED.

PPP

MED.

LADY.

LADI.

cu si il tu - o pal - lor. Batte al enno Andiam, Mac-

DAMA.

Oh terror! Oh terror!

MED.

Oh terror! Oh terror!

L.

-belto andiam, Machet - - - to, no non l'ac -

D.

Oh terror!

M.

Oh terror!

L.

- cu - si il tuo pal - lor, andiam, Machet - - -

D.

Ah di lei pie - ta!

M.

Ah di lei pie - ta!

PPP e lento.

to, andiam andiam andiam, andiam, Macbetto andia -

DAMA. di lei pie - tà!

MED. di lei pie - tà!

LADY. partento.

-mo an - - - diam. un fil di voce

DAMA. di lei pie - tà pie - - tà.

MED. di lei pie - tà pie - - tà.

legg.

Ped.

m. d.

ppp morendo.

## SCENA ED ARIA

„Pietà, rispetto, amore,,

N° 21

Allegro. (M.M. 80 =  $\text{♩}$ )

PIANO.

FF

MACBETH. Recitativo.

Per-fidi! All' Anglo con-tra me v'u ni-te! Le po-tenze presaghe han profe-

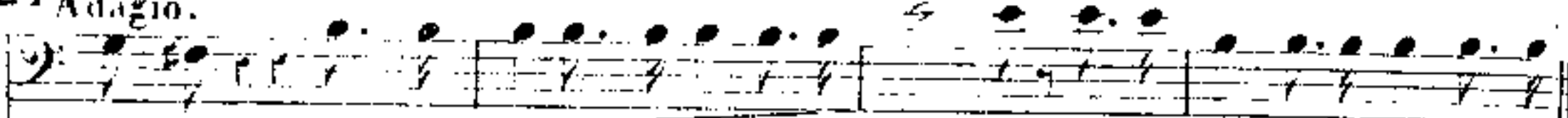

ta - to: es - ser puoi sanguina - rio fe - ro - ces nessun na - to di donna ti

Adagio.

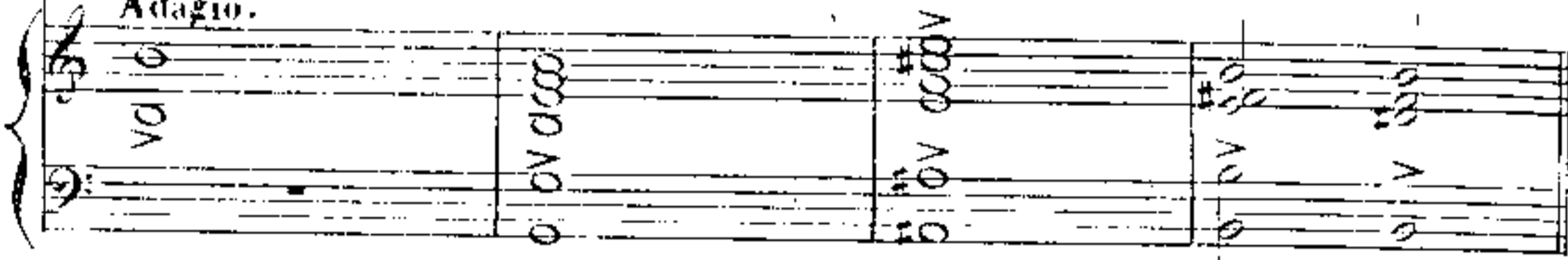

Allegro.

buo - ce! No, non temo di vo - i, nè del fan -

FF Allegro.

cullo che vi con duce!... Raffermar sul trono qu'est' as -

Adagio.

sal - to mi debbe, e sbalzar mi per sempre!... Eppur la

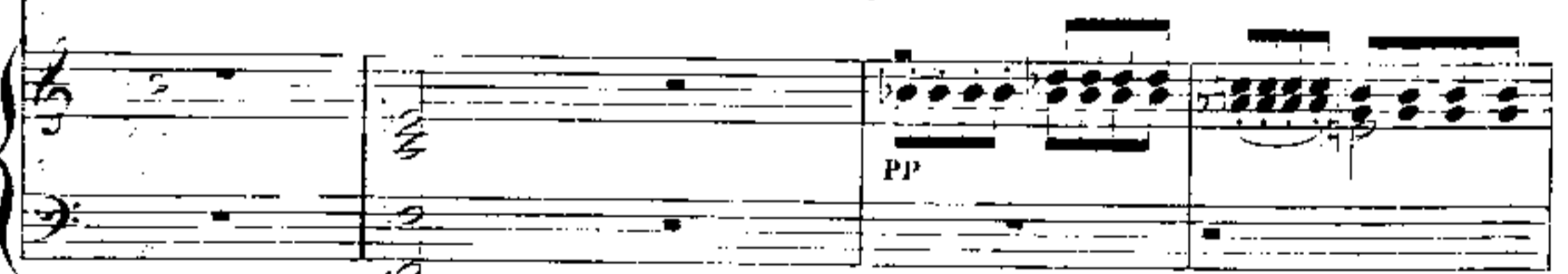

vi - ta sen - to nelle mie fi - bre in - na - ri - di - ta!

M.M. (50 = ♩) *con espressione*

MACBETH.

*Andante sostenuto.*

*pp*

Pie - ta, ri - spet - to, a - mo - re, con -

for - to a'di ca - den - ti ab! non spar - geran - d'un

fio - re la tu - a canu - ta e - ta non spargeran non sparge -

ran - d'un fio - re la tu - a ca - nu - ta - e - ta.

*con dolore.*

Ne sul tuo re - gio sas - so spe - rar so - a - vi ac -

*dolentissimo.*

*dim*

*tutto forza*

...anti; ah! sol la bestem\_nia, ah! las \_ sol la ne\_nia tua sa\_

*eres.* *con forza* *dim.*

...rà. La ne\_nia tua sa \_ rà; sol la bestem\_nia sol la be \_ stem \_ mia, ah!

las \_ so! la ne\_nia tua sa \_ rà. Ah!

*p* *6*

las \_ so! la ne\_nia tu \_ a sa \_ rà.

con forza.

# SCENA E BATTAGLIA

*Prodi all'armis*

Nº 22.

(V. M = 80 = 6)

Allegro.

CORO INTERNO.

MAC.

El - la è mor - ta Qual gemi - to!

DAMA o LADY.

E

MAC (*pensoso*)

mor - ta la re - gi - na!... La

*con sprezzo.*

vi - ta che im - por - ta?... E il rac - con - to d'un po - ve - ro!

di - oia! Ven - to e suo - no che nul - la di -

All<sup>o</sup> (Escono frettolosi i Guerrieri di Macbeth)

no - ta.  
All<sup>o</sup> (M M 88)

CORO DI GUERRIERI.

MAC.

Che fu?... Qua - li nuo - ve?

Si - re! La fo - resta di Birna si nuo - ve!

Si - re! La fo - resta di Birna si nuo - ve!

MAC.

M'hai de- lu- so, in-fer-na-le pre-sa-gio!... Qui l'us-ber-go! La

(tu servò porta le armi a Macbeth)

spa- dal- le pi-gna-le!

And<sup>te</sup> grandioso.

MAC.

Prodi, all' ar- mi!

*cres. sempre di*  
Prodi, all' ar-

CÓRO.

Dunque all' ar- mi!

Dunque all' ar- mi!

Piano accompaniment for the third system, including the tempo marking *And<sup>te</sup> Grandioso (M.M. 120.)*.

*forza*

mi!

La mor- tel!

*tutta forza*

All<sup>ro</sup> (104=0)

O la glo- ria!

Dunque all' ar- mi!

Si mor- tel! O vit- to- ria!

Dunque all' ar- mi!

Si mor- tel! O vit- to- ria!

(tutti fuggono precipitosamente).

I Guerrieri di Macbeth di dentro gridano sempre

231

MAL.

(Malcolm Macduff e soldati partono)

GUERRIERI DI MACBETH

mi - ni

Al - la - ni - ni - ni!

(di dentro)

Al - la - ni - ni - ni!

(Oiosi di dentro il fragor della battaglia)

1<sup>a</sup>

(cresce il fragore)

2<sup>a</sup>

3<sup>a</sup>

MACDUFF. SCENA IX. (Sorte Macbeth incalzato da Macduff)

Tho giun - to al fin, car-

MACD.

ne - fi - ce de' fi - - gli miei!

MAGB.

Fa - ta - - - to son' io! Non

MACB.

MAD.

poi trafiggami, tu du-na don - na na - to, Na - tonon

MACB.

son, ma tol - ta fui dal ma-ter - no se - no Mi - se-ro

(sguainando la spada)

(combattano)

me! che a - scotto! Ah! tu mi re - sti al - me - ne!

8<sup>a</sup>  
(Macbeth cade finto)

Second system of piano accompaniment, continuing the musical texture with various articulations and dynamics.

SCENA ULTIMA ( Entra Malcolm seguito da soldati inglesi i quali

Third system of piano accompaniment, marking the beginning of the final scene.

MALG.

MALG.

Vocal line and piano accompaniment for the first vocal entry. The lyrics are: "quali si trascinano dietro prigionieri quelli di Macbeth) Vit - to - - - - -".

Vocal line and piano accompaniment for the second vocal entry. The lyrics are: "Io - ve - se - fit - to - fu - sur - pa - tor?".

MAGDUFF (cacciando Macbeth a terra ferito)

Vocal line and piano accompaniment for the third vocal entry. The lyrics are: "Tra - fit - - - - - to!".

### SCENA E MORTE DI MACBETH

„Mal per me che m'affidai,“

N.º 25.

Atto IV. Seguito della Scena ultima.

(M. M. 50 - •)

(Macbeth si alza a poco a poco da terra)

Adagio.

MACBETH. *con voce fioca, morente.*

Mal per me che m'affi-

- da - i ne? pre - sa - - gi dell' in - fer - no!... Tutto il'

san - gue ch'io ver - sa - i grida in fac - cia grida in facciadell'

con 8.ª bassa

Eter - no!... sul - la fron - te ma - le - det - ta sto - go -

*cupo.*

**fff** tutta forza. **pp**

- rò... la sua voz - det - ta!... Muojo... al cie - lo... al

*cupo.*

**fff** con tutta forza. **pp** **ppp**

con forza.

mondo... in ira, muojo al cie - lo, al mondo mi - i - ra, vil co -

**ff** tutta la forza.

- ro - na! vil co - ro - na! e sol per te! Scizia al -

(Muore) **MADUFFE.**

**ff**

MACD.

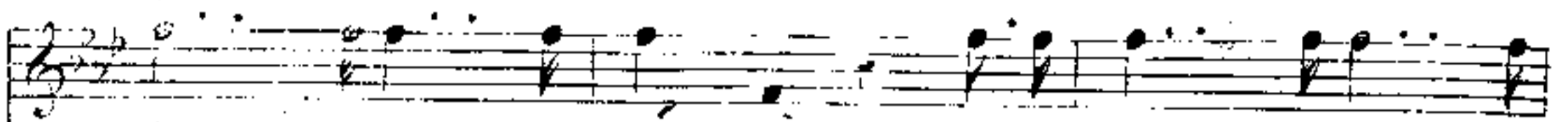

- flit - ta, o-mni re - spi - ra! Or Mal - col - mo è il no - stro

CORO.

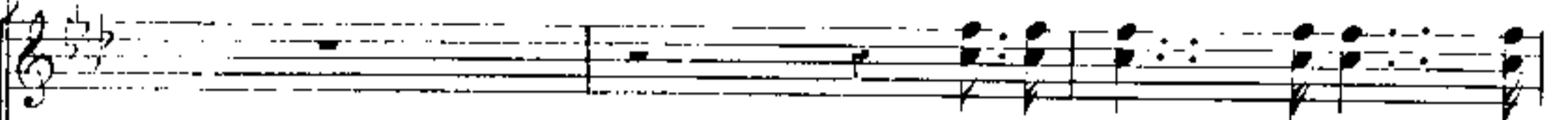

Or Mal - col - mo è il no - stro

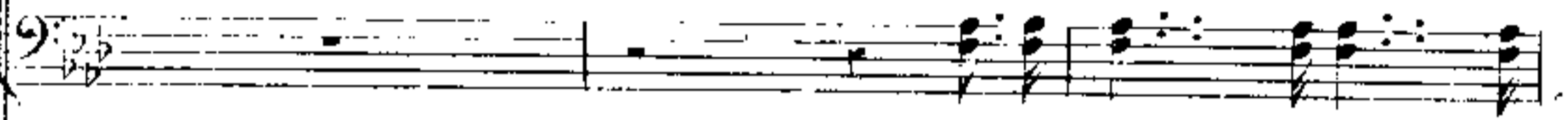

Or Mal - col - mo è il no - stro

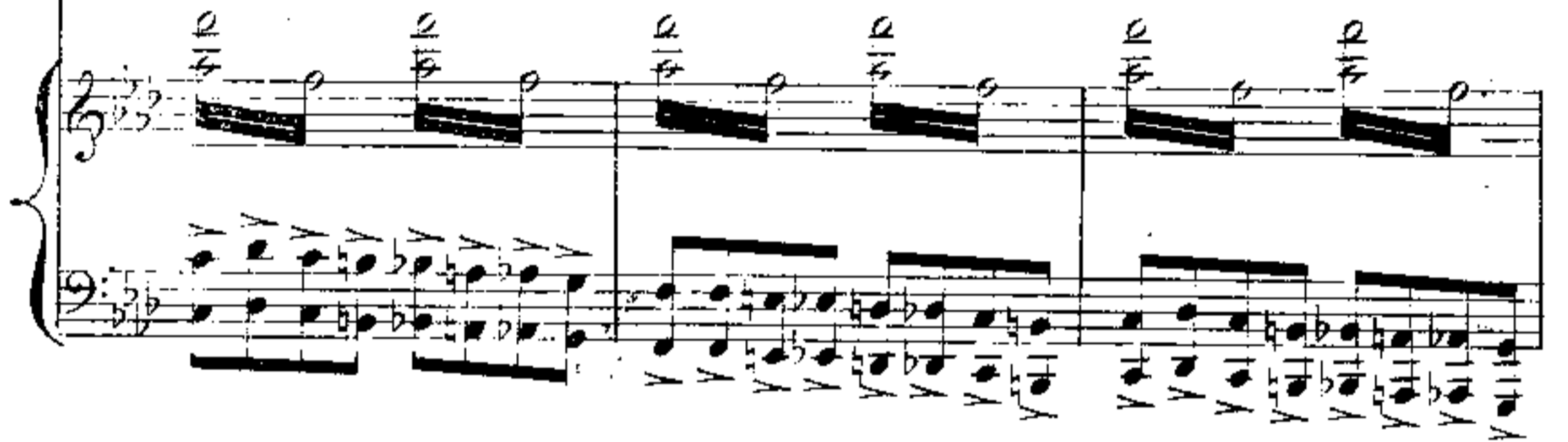

MACD.

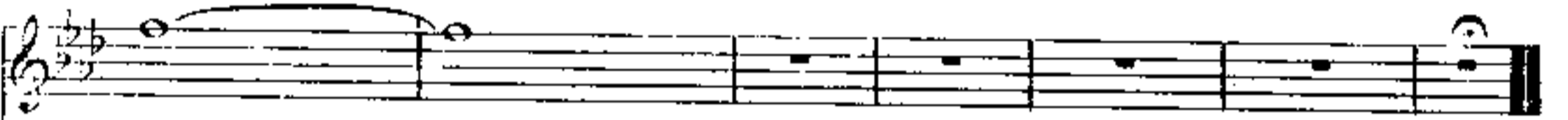

re.

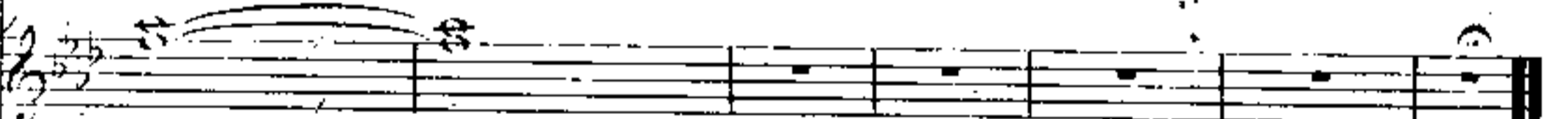

re.

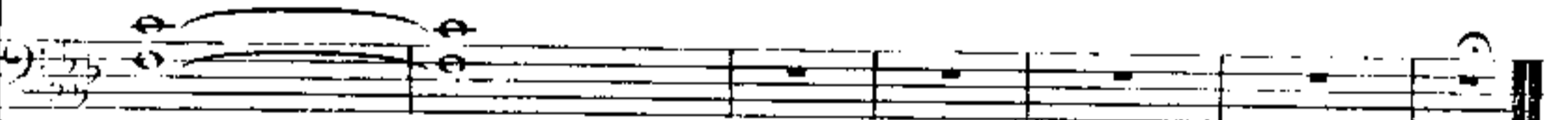

re.

