Mp 4002 5(3)

PARFUMS MÉLODIQUES

Œuvres choisies

POUR PIANO

Op: 47	La Chute des feuilles	Rêverie	6f.
.. 48	l'Hirondelle envolée	———	6f.
.. 50	Le Soldat Laboureur	Fantaisie	6f.
.. 51	La Toulousaine	Polka	5f.
.. 52	Fleur de genets	Nocturne	6f.
.. 53	Portrait charmant	Mélodie	6f.
.. 54	Rose d'Eté	Romance	6f.
.. 55	Simple histoire	Souvenir	6f.
.. 56	Le sourire de la vierge	Rêverie	6f.
.. 57	Souviens-toi !	Romance	6f.
.. 58	Le Vieillard et l'Enfant	———	6f.
.. 59	La Harpe de David	Transcription	6f.
.. 60	Le bon Roi Dagobert	Air populaire	6f.
.. 61	Il pleut Bergère	Air populaire	6f.

PAR

CHARLES FERLUS

PARIS,
Maison Léon LANGLOIS éditeur, Rue Neuve des Petits Champs. N°48

Propriété pour tous Pays.

A Mademoiselle Léonie MICHEL.

LE SOLDAT LABOUREUR

FANTAISIE SUR LA ROMANCE

(te souviens-tu?)

POUR PIANO — CHARLES FERLUS.

OP. 50.

Andante.

PIANO.

p *Suave.*

Ped. ✳ Ped. ✳

Cresc.

Dim.

mf

rf

Rit.

mf

Ped. * Ped. * Ped. *

Ped. * Ped. * Ped. * *p*

8

Ped. *

8

Ped. *

8

Ped. *

Cresc.

tr

f

Dim.

Ped. * Ped. *

Andantino con moto.

f *mf*

Cres - -

cen - - - - - - - do.

Dim - - - - - Cres - - -

cen - - - do. *f* Ped. *

Ped. * Ped. * Ped. *

Ped. * Ped. * *ff* Ped. * *mf*

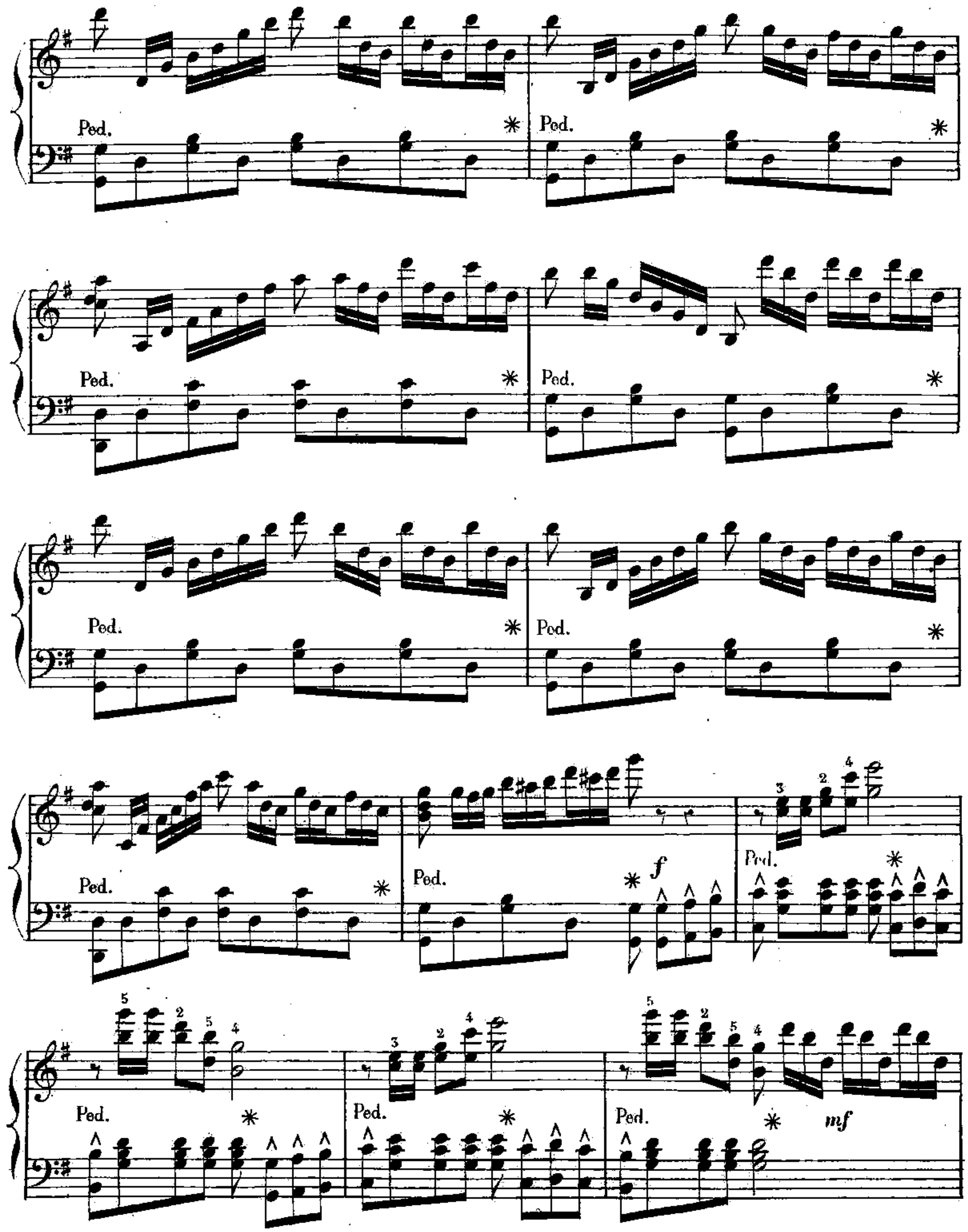
Ped.
Ped.
Ped.
Ped.
Ped.
Ped.
Ped.
Ped.
f
Ped.
Ped.
Ped.
Ped.
mf

Ped. ✳ Ped. ✳

Ped. ✳ Ped. ✳

Ped. ✳ Ped. ✳

Ped. ✳ Ped. ✳ Ped. ✳ Ped. ✳

Ped. ✳ Ped. ✳ Ped. ✳ Ped. ✳

Ped. ✳ Ped. ✳ Ped. ✳ Ped. *p* ✳

8

8

8

8

8

p

8

Ped. ✳ Ped. ✳ Ped. ✳ Ped. ✳

Ped. ✳ Ped. ✳ Ped. ✳ Ped. ✳

8

Ped. ✱ Ped. ✱ Ped. ✱ Ped. ✱

8

Ped. *f* *rf* ✱ Ped. ✱ *f* *Più Presto.* Ped. ✱

8

Ped. ✱ Ped. ✱

8

Ped. ✱ Ped. *ff* ✱ Ped. ✱

8

Ped. ✱ Ped. ✱ *ff* Ped. ✱ Ped. ✱ Ped. ✱

Paris. Léon Langlois, 48, R Neuve des Petits Champs. L.L. 241. *Paris, Imp. Moucelet, R Cie des Petits Champs, 27.*

ENSEIGNEMENT DU PIANO.

MOZART

LE CONSERVATOIRE DES PIANISTES

BEETHOVEN

COLLECTION

CLASSIQUE, PROGRESSIVE ET CHOISIE DE SONATES, SONATINES, AIRS VARIÉS, TRANSCRIPTIONS, RONDOS, RONDINOS, ANDANTES, ANDANTINOS, ALLEGROS, ALLEGRETTOS, etc.
à 2 et à 4 mains

Faisant suite aux premiers Eléments du piano et pouvant être jouées en même temps que les études de :
BILLARD, BURGMULLER, CONCONE, CROISEZ, CZERNY, DUMONT, DUVERNOY, LE COUPEY, LEDUC, LEMOINE, LE CARPENTIER, HERZ, et les premiers cahiers de **BERTINI** et **MARMONTEL**.
Acheminement aux grandes traditions du piano
Adopté par les meilleurs Professeurs
Edition soigneusement revue, corrigée, annotée et doigtée d'après les manuscrits originaux

PAR

J. LEYBACH

1re SERIE
très-facile

LATOUR
1. Op. 4. 1re Sonatine, Allegretto ..... 4„
Pastorale, Rondo ..... 4„
2. Op. 4. 2me Sonatine, Allegro ..... 4„
Andante, Moderato ..... 4„

KUHLAU
3. Op 20. 1re Sonatine, Andante ..... 4„
Allegro ..... 4„
4. Op. 20. 2me Sonatine, Allegro ..... 4„

LATOUR
5. Op. 4. 3me Sonatine, Allegretto ..... 4„
Rondo ..... 4„
6. Op. 4. 4me Sonatine, Allegro ..... 4„
Andante, Rondo ..... 4„

HÉROLD
7. Op. 16. Sonatine, Rondo ..... 4„

MULLER
8. Op. 18. 1re Sonatine, Andante ..... 4„
Moderato ..... 4„
9. Op. 18. 2me Sonatine, Larghetto ..... 4„
Allegretto ..... 4„
10. Op. 18. 3me Sonatine, Andante ..... 4„
Allegretto ..... 4„

VIGUERIE
11. Op. 12. 1re Sonatine, Rondo ..... 4„
12. Op. 12. 2me Sonatine, Allegro ..... 4„

DIABELLI
13. Op. 50. 1re Sonatine, Allegro ..... 4„
14. Op. 50. 2me Sonatine, Andantino ..... 4„
Rondo ..... 4„

KOTZELUCH
15. Sonatine à 4 mains, Allegro ..... 6„
Andante, Presto ..... 6„

2e SERIE
facile

EBERL
16. Op. 3. 1re Sonatine, Allegro ..... 4„

WANHAL
17. Op. 40. 1re Sonatine, Cantabile ..... 4„
Allegretto, Maestoso ..... 4„

NICOLAÏ
18. Op. 11. 1re Sonatine, Rondo ..... 4„
19. Op. 11. 2me Sonatine, Allegro ..... 4„
Moderato ..... 4„

KUHLAU
20. Op. 88. 3me Sonatine, Andantino ..... 4„
Allegro ..... 4„
21. Op. 88. 4me Sonatine Allegro burlesco. 4„

PLEYEL
22. Op. 15. Cantabile, Rondo ..... 4„
23. Op. 16. Polonaise, Rondo ..... 4„

DIABELLI
24. Op. 50. 3e Sonatine, Allegro ..... 4„
Rondo ..... 4„
25. Op. 50. 4me Sonatine, Rondo ..... 4„

WANHAL
26. Op. 41. Marche, Andantino ..... 4„
Allegretto ..... 4„

STEIBELT
27. Op. 28. Divertissement, Allegro ..... 4„

DIABELLI
28. Op. 153. 1re Rondo ..... 4„
29. Op. 153. 2e Rondo ..... 4„
30. Op. 24. Sonatine à 4 mains ..... 6„

3e SERIE
petite moyenne force

KUHLAU
31. Op. 20. 5me Sonatine, Larghetto ..... 4„
32. Op. 20. 6me Sonatine, Allegro ..... 4„

KOTZELUCH
33. Op. 2. 1re Sonatine, Allegro ..... 4„
34. Op. 2. 2e Sonatine, Rondo ..... 4„

BIRNBACH
35. Op. 6. 1re Sonatine, Andante ..... 4„
Allegro ..... 4„
36. Op. 6. 2me Sonatine, Rondo ..... 4„

BALDENECKER
37. Op. 14. 1re Sonatine, Allegro ..... 4„
Moderato ..... 4„
38. Op. 14. 2me Sonatine Andante, Rondo 4„
39. Op. 14. 3me Sonatine, Moderato ..... 4„

KUHLAU
40. Op. 31. Divertissement, Rondo ..... 4„

DIABELLI
41. Op. 50. 5me Sonatine, Allegro ..... 4„

WANHAL
42. Op. 42. 2me Sonatine, Andantino ..... 4„
43. Op. 42. 3e Sonatine Allegro ..... 4„

VIGUERIE
44. Op 9. 3me Sonatine, Rondo ..... 4„

DIABELLI
45. Op. 50. 6me Sonatine, Minuetto ..... 4„
46. Op. 50. 7e Sonatine, Agitato ..... 4„

LAUSKA
47. Op. 25. Rondo alla polacca ..... 4„
48. Op. 25. Rondo fantastico ..... 4„
49. Op 25. Rondo, Allegro ..... 4„

WEBER (C.M. DE)
50. Pièces à 4 mains, Andantino ...
Andante con variazioni 6

PARIS,
LÉON LANGLOIS Editeur propriétaire p.r la France et l'Etranger
48, rue Neuve des Petits Champs, 48